

Alojamentos Turísticos

Sudoeste Alentejano e da Costa Vicentina

Casa



Casa, individual, piso térreo, entrada individual

Ambiente : propício para o repouso, típico

Capacidade : 5 pessoa(s)

Quarto(s) : 2

Divisões : 3

Vila Nova de Milfontes - Distrito de Beja - Alentejo

Portugal

Nº classificado 38082

www.ihads.com.br



Internet
Holiday
Ads



Internet
Holiday
Ads



Alojamentos Turísticos



Casa, individual, piso térreo, entrada individual

- Ideal para público em geral, família
- Ambiente : propício para o repouso, típico
- Exposição : Sudoeste

Os extras

- Estacionamento :
Estacionamento ar-livre : 1 na residência

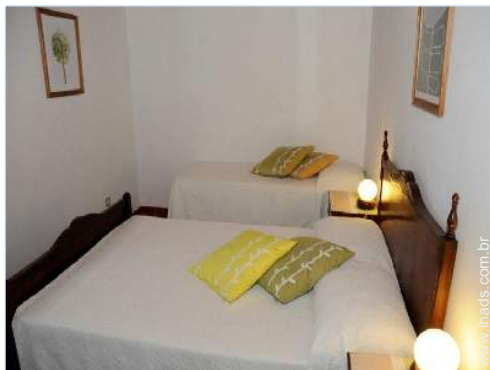

quarto principal

Meio envolvente & localização



Mar



Pesca

Lazeres

- Lazeres a menos de 20 km / 12 milhas :
Banhos, mergulho com tubo, surf, kitesurf, canyoning, caminho de passeio, caminho costeiro/florestal, excursão de barco, passeio a cavalo, safari, pesca, pesca desportiva, pesca à linha
- Atracções e lazer :
Bar/pub, discoteca, restaurante, cinema de Verão, parque e jardim, zoo/parque zoológico, reserva natural, loja de artesanato

Meio envolvente

- Lugar pitoresco :
 - Mar/oceano 200m
 - Praia 50m
 - Spot surf 3km
 - Rio <50m
- Comodidades :
 - Centro aldeia 50m
 - Paragem/estação de autocarros <50m
 - Ligação praia por autocarro <50m
 - Padaria <50m
 - Comida para fora <50m
 - Pequenos comércios <50m
 - Supermercado <50m
 - Cabeleireiro 100m
 - Correios 100m
 - Banco 50m
 - Caixa automático multibanco 50m
 - Farmácia 50m



quarto



a casa

Nº classificado 38082

www.ihads.com.br



>> ALUGUERES PARA FÉRIAS

Internet
Holiday
Ads



Internet
Holiday
Ads



DE PARTICULAR A PARTICULAR



sala de estar

Interior

- **Capacidade de acolhimento :**
5 pessoa(s)
- **Área habitável :**
70m²
- **Divisões interiores :**
3 divisões, 2 quarto(s), 1 casa(s) de banho, sala de estar 13m², cozinha independente
- **Dormida - cama(s) :**
2 cama(s) de casal, 1 sofá(s) cama 2 pessoas, 1 cama(s) simple(s)
- **Conforto :**
TV, guarda-fatos, cortinas
- **Equipamento doméstico :**
Louça/talheres, utensílios e trem de cozinha, cafeteira, cafeteira eléctrica, torradeira, fogão a gás, frigorífico, congelador, lava-louça, máquina de lavar roupa

Exterior

- **Instalação exterior :**
Terraço 50m²
- **Equipamentos exteriores :**
Barbecue, mesa(s) de jardim, 4 cadeira(s) de jardim, guarda-sol



cozinha

Serviços

- **Roupa de casa :**
Lençóis, Toalhas, Roupa de casa, Cobertor(es), Edredão/ões, Almofadas(s)
- **Casa :**
Limpeza de partida, Parque de estacionamento

Informações práticas

- **Informações práticas**
Água : quente/fria



TV

Álbum fotográfico - 1



a casa



quarto



quarto principal



sala de estar



TV

Álbum fotográfico - 2



cozinha



casa(s) de banho



terraço



barbecue



mar/oceano



restaurante



praia



Atrações e lazer



bar/pub

Nº classificado 38082

www.ihads.com.br



Internet
Holiday
Ads



Internet
Holiday
Ads



DE PARTICULAR A PARTICULAR

Localização & Acessos



Coordenadas GPS em graus, minutos e segundos: Latitude 37°43'29.316"N - Longitude 8°47'0.816"O ([Localidade](#))

Morada

→ Rua D João II nº 35
7645 Vila Nova de Milfontes

• Aeroporto Lisbon Portela

→ Lisboa, Distrito de Lisboa, Lisboa e Vale do Tejo, Portugal
→ Distância : 200km
→ Tempo : 2h

• Auto-estrada (saída) A2

→ Sines, Distrito de Setúbal, Lisboa e Vale do Tejo, Portugal
→ Distância : 90km
→ Tempo : 1h

• Estação rodoviária (autocarro) Rodoviária Nacional

→ Vila Nova de Milfontes, Distrito de Beja, Alentejo, Portugal
→ Distância : 30m
→ Tempo : 5'

- Zambujeira do Mar : Distância : 25km
- Odemira : Distância : 30km
- Sines : Distância : 30km

Contacto

Apelido	Sra. AROEIRA Silvina
Morada	Rua Francisco Grandeça , nº8 4 Dto
Localidade	1500-285 LISBOA
País	Portugal
Telemóvel	+351 919170128 (Portugal)
Línguas faladas	



Calendário das disponibilidades - a partir de : Maio 2012



Mai	T	Q	Q	S	S	D	S	T	Q	Q	S	S	D	S	T	Q	Q	S	S	D	S	T	Q	Q							
2012	1	2	3	4	5	6	7	8	9	10	11	12	13	14	15	16	17	18	19	20	21	22	23	24	25	26	27	28	29	30	31
																-	-	-	-	-	-	-	-	-	-	-	-	-	-	-	-

Jun	S	S	D	S	T	Q	Q	S	S	D	S	T	Q	Q	S	S	D	S	T	Q	Q	S	S							
2012	1	2	3	4	5	6	7	8	9	10	11	12	13	14	15	16	17	18	19	20	21	22	23	24	25	26	27	28	29	30
	-	-	-	-	-	-	-	-	-	-	-	-	-	-	-	-	-	-	-	-	-	-	-	-	-	-	-	-	-	-

Jul	D	S	T	Q	Q	S	S	D	S	T	Q	Q	S	S	D	S	T	Q	Q	S	S	D	S	T							
2012	1	2	3	4	5	6	7	8	9	10	11	12	13	14	15	16	17	18	19	20	21	22	23	24	25	26	27	28	29	30	31
	-	-	-	-	-	-	-	-	-	-	-	-	-	-	-	-	-	-	-	-	-	-	-	-	-	-	-	-	-	-	

[Mês : Seguinte >>](#)

Preços de aluguer - Casa - 5 Pessoa(s)

Preços	Noite	Fim-de-semana	Semana	2 semanas	Mês
 Época baixa	-	-	614R\$ *	-	-
 Época média	-	-	1105R\$ *	-	-
 Época alta	-	-	1669R\$ *	-	-

[Reservar](#)





quarto principal

sala de estar

TV



a casa

quarto

Condições de reservas

• **Reserva**

→ Pagamento no acto da reserva :
50% do montante do aluguer

• **Aluguer**

→ Despesas correntes incluídas
→ Taxa de estadia incluída
→ Serviço limpeza partida incluída

► [Reservar](#)

Modos de pagamento aceites

• Transferência bancária • Dinheiro

► [Contactar o proprietário](#)

Contacte directamente os proprietários

www.ihads.com.br

Nº classificado

38082

>> [Reservar](#) <<

Contacto

Apelido Sra. AROEIRA Silvina
Morada Rua Francisco Grandeçla , nº8 4 Dto
Localidade 1500-285 LISBOA
País Portugal
Telemóvel +351 919170128 (Portugal)

Línguas faladas



* Taxa de conversão a título indicativo : 100€ = 136.26\$ = 86.8£ = 245.47R\$

Nº classificado 38082

www.ihads.com.br



>> ALUGUERES PARA FÉRIAS

Internet
Holiday
Ads



Internet
Holiday
Ads



DE PARTICULAR A PARTICULAR