

# Casas de Campo

## Sudoeste Alentejano e da Costa Vicentina

### "Casa do Almograve"



Casas de Campo - Moradia de Luxo, individual, com 1 andar, entrada individual, num(a) Aldeamento

Ambiente : natural, sossegado

Capacidade : 9 pessoa(s)

Quarto(s) : 3

Divisões : 5

Longueira Almograve - Distrito de Beja - Alentejo  
Portugal

Nº classificado 60923

[www.ihads.com.br](http://www.ihads.com.br)



Internet  
Holiday  
Ads



Internet  
Holiday  
Ads



## Casas de Campo



Casas de Campo - Moradia de Luxo, individual, com 1 andar, entrada individual, num(a) Aldeamento

- Ideal para público em geral, família numerosa
- Vista : desafogada, sem prédio em frente, campo, campos agrícolas
- Ambiente : natural, sossegado
- Exposição : Sul

## Os extras

- Equipamentos para bebés :  
Cadeira de bebé, fraldário, banheira bebé



sala de estar

## Meio envolvente & localização



Mar



Pesca



Festival

### Lazeres

- Lazeres a menos de 20 km / 12 milhas :

Gaivotas, mergulho com tubo, mergulho submarino, mergulho com escafandro, surf, kitesurf, canoe-kayak, centro de equitação, caminho costeiro/florestal, percurso, BTT (itinerário circuito), excursão de barco, passeio a cavalo, passeio de burro, paintball, pesca, pesca desportiva, pesca à linha, pesca submarina, terreno de petanca

- Enquadramento :

Escola de mergulho, escola de equitação

- Atracções e lazer :

Bar/pub, discoteca, restaurante, cinema de Verão, karaoke, reserva natural, teatro de verão, festival, antiguidades & velharias, loja de artesanato

### Meio envolvente

- Lugar pitoresco :

- Piscina aquecida 7,5km  
- Mar/oceano 800m  
- Praia 800m  
- Praia de seixos 1,5km  
- Praia rochosa 800m  
- Praia de naturismo 15km  
- Enseada, ancoradouro 3km  
- Piscina pública 15km  
- Spot windsurf 7,5km  
- Spot surf 15km  
- Falésia 5km  
- Rio 7,5km  
- Porto de recreio 15km

- Comodidades :

- Centro aldeia 300m  
- Paragem/estação de autocarros 300m  
- Aluguer de barco 10km  
- Aluguer roupa/lavandaria 10km  
- Padaria 300m  
- Comida para fora 300m  
- Pequenos comércios 300m  
- Supermercado 7,5km  
- Cabeleireiro 300m  
- Correios 300m  
- Banco 10km  
- Caixa automático multibanco 300m  
- Farmácia 300m  
- Hospital 10km



sala de jantar



sala de estar



vista a partir da sala de jantar

### Interior

- **Capacidade de acolhimento :**  
9 pessoa(s) - 6 adultos, 3 criança(s)
- **Área habitável :**  
150m<sup>2</sup>
- **Divisões interiores :**  
5 divisões, 3 quarto(s), 2 casa(s) de banho, 1 duche(s), sala de estar 80m<sup>2</sup>, cozinha independente, sala de jantar, lareira, salão televisão
- **Dormida - cama(s) :**  
2 cama(s) de casal, 1 cama(s) king-size(s), 1 sofá(s) cama 2 pessoas, 1 sofá(s) cama 1 pessoa, 1 cama(s) de bebé
- **Conforto :**  
Lareira, TV, leitor de DVD, jogos de sociedade, colecção de livros, colecção de filmes, tomada antena TV, armário, guarda-roupa, secador de cabelo, ventilador portátil, aquecimento eléctrico, cortinas, vidros duplos, persianas
- **Equipamento doméstico :**  
Louça/talheres, utensílios e trem de cozinha, cafeteira, cafeteira eléctrica, máquina de café expresso, torradeira, espremedor de sumos, grelhador, fogão a gás, forno, micro-ondas, exaustor, frigorífico, congelador, lava-louça, máquina de lavar roupa, máquina de secar roupa, aspirador, ferro de engomar, tábua de passar a ferro

### Exterior

- **Área do terreno :**  
400m<sup>2</sup>
- **Ambiente exterior :**  
Pátio privado 40m<sup>2</sup>, jardim 15m<sup>2</sup>
- **Equipamentos exteriores :**  
Barbecue, mesa(s) de jardim, 8 cadeira(s) de jardim, guarda-sol, 2 espreguiçadeira(s), duche exterior



quarto

### Serviços

- **Roupa de casa :**  
Lençóis (1 vez(es)/semana), Toalhas (1 vez(es)/semana), Roupa de casa (1 vez(es)/semana), Cobertor(es) (1 vez(es)/semana), Almofadas(s) (1 vez(es)/semana)
- **Casa :**  
Serviço de limpeza (1 vez(es)/semana), Limpeza de partida, Limpeza jardim/piscina (1 vez(es)/semana), Transporte estação/aeroporto possível como extra (+614R\$ \*)
- **Pessoal :**  
Motorista possível como extra, Massagens possível como extra (+86R\$\*), Guia possível como extra, Animador(a) possível como extra

### Informações práticas

- **Informações práticas**  
Crianças aceites  
Aluguer não fumadores, cobertura de rede telemóvel  
Água : quente/fria



quarto

Álbum fotográfico - 1



sala de estar



sala de jantar



sala de estar



vista a partir da sala de jantar



quarto

Álbum fotográfico - 2



quarto



quarto



sofá(s) cama 2 pessoas



casa(s) de banho

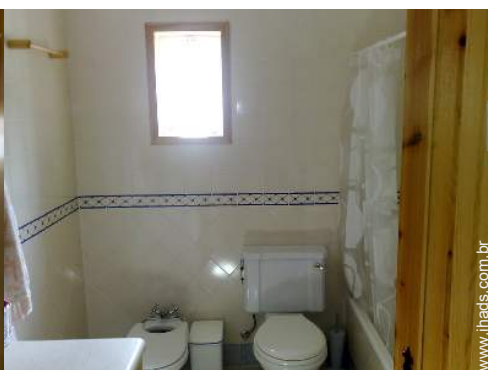

casa(s) de banho



cozinha



kitesurf



pesca desportiva



excursão de barco



canoe-kayak



rio



reserva natural

Álbum fotográfico - 3



festival



porto de recreio



enseada, ancoradouro



enseada, ancoradouro



reserva natural



praia rochosa



reserva natural



praia



praia



praia



praia



praia

### Localização & Acessos



Coordenadas GPS em graus, minutos e segundos: Latitude 37°38'60"N - Longitude 8°47'22.42"O ([Alojamento](#))

#### Morada

→ Urbanização do Cabecinho, 5  
7630 Longueira Almogrove

#### • Auto-estrada (saída) (A2) Ourique

→ Ourique, Distrito de Beja, Alentejo, Portugal  
→ Distância : 70km  
→ Tempo : 1h

#### • Auto-estrada (saída) (Via Do Infante) Sines



→ Aljezur, Algarve, Portugal  
→ Distância : 70km  
→ Tempo : 1h

#### • Aeroporto Faro

→ Faro, Algarve, Portugal  
→ Distância : 160km  
→ Tempo : 2h

- Vila Nova de Milfontes : Distância : 10km
- Zambujeira do Mar : Distância : 15km
- Odemira : Distância : 15km

### Contacto

Apelido	Sra., Sr. CATALÃO Isabel & Rui
Morada	Urbanização do Cabecinho, 5
Localidade	7630-017 ALMOGRAVE
País	Portugal
Telefone	+351 219671153 (Portugal) Das 10:00 AM às 11:45 PM (GMT/UTC)
Telemóvel	+351 963695202 (Portugal)
Fax	+351 219671153 (Portugal)
Línguas faladas	 



Calendário das disponibilidades - a partir de : Maio 2012

Mai	T	Q	Q	S	S	D	S	T	Q	Q	S	S	D	S	T	Q	Q	S	S	D	S	T	Q	Q							
2012	1	2	3	4	5	6	7	8	9	10	11	12	13	14	15	16	17	18	19	20	21	22	23	24	25	26	27	28	29	30	31
																-	-	-	-	-	-	-	-	-	-	-	-	-	-	-	-

Jun	S	S	D	S	T	Q	Q	S	S	D	S	T	Q	Q	S	S	D	S	T	Q	Q	S	S							
2012	1	2	3	4	5	6	7	8	9	10	11	12	13	14	15	16	17	18	19	20	21	22	23	24	25	26	27	28	29	30
	-	-	-	-	-	-	-	-	-	-	-	-	-	-	-	-	-	-	-	-	-	-	-	-	-	-	-	-	-	-

Jul	D	S	T	Q	Q	S	S	D	S	T	Q	Q	S	S	D	S	T	Q	Q	S	S	D	S	T							
2012	1	2	3	4	5	6	7	8	9	10	11	12	13	14	15	16	17	18	19	20	21	22	23	24	25	26	27	28	29	30	31
	-	-	-	-	-	-	-	-	-	-	-	-	-	-	-	-	-	-	-	-	-	-	-	-	-	-	-	-	-	-	

Época média
  Reservado
  Época alta

[Mês : Seguinte >>](#)

Preços de aluguer - Casas de Campo - Moradia de Luxo - 9 Pessoa(s)

Preços	Noite	Fim-de-semana	Semana	2 semanas	Mês
<span style="background-color: #008000; border: 1px solid black; display: inline-block; width: 15px; height: 10px; margin-right: 5px;"></span> Época baixa	-	-	1289R\$ * (Sábado)	2455R\$ * (Sábado)	3682R\$ * (Sábado)
<span style="background-color: #ADD8E6; border: 1px solid black; display: inline-block; width: 15px; height: 10px; margin-right: 5px;"></span> Época média	-	-	1804R\$ * (Sábado)	3437R\$ * (Sábado)	6137R\$ * (Sábado)
<span style="background-color: #FF0000; border: 1px solid black; display: inline-block; width: 15px; height: 10px; margin-right: 5px;"></span> Época alta	-	-	2577R\$ * (Sábado)	4909R\$ * (Sábado)	9328R\$ * (Sábado)

(Dia de chegada)

[Reservar](#)



sala de estar



vista a partir da sala de jantar



quarto



sala de estar



sala de jantar

### Condições de reservas

#### • Reserva

- Pagamento no acto da reserva : 50% do montante do aluguer
- Pagamento do valor restante : no acto da entrega das chaves

#### • Aluguer

- Despesas correntes incluídas
- Taxa de estadia incluída
- Serviço limpeza partida incluída

### Modos de pagamento aceites

- Transferência bancária • Dinheiro

▶ Reservar

▶ Contactar o proprietário

Contacte directamente os proprietários

[www.ihads.com.br](http://www.ihads.com.br)

Nº classificado  
60923

>> Reservar <<

### Contacto

Apelido	Sra., Sr. CATALÃO Isabel & Rui
Morada	Urbanização do Cabecinho, 5
Localidade	7630-017 ALMOGRAVE
País	Portugal
Telefone	+351 219671153 (Portugal) Das 10:00 AM às 11:45 PM (GMT/UTC)
Telemóvel	+351 963695202 (Portugal)
Fax	+351 219671153 (Portugal)
Línguas faladas	 

\* Taxa de conversão a título indicativo : 100€ = 136.26\$ = 86.8£ = 245.47R\$

Nº classificado 60923

[www.ihads.com.br](http://www.ihads.com.br)



>> ALUGUERES PARA FÉRIAS

Internet  
Holiday  
Ads



Internet  
Holiday  
Ads



DE PARTICULAR A PARTICULAR