

# Alojamentos Turísticos

## Sudoeste Alentejano e da Costa Vicentina

### Vivenda



**Vivenda**, individual, com 1 andar, entrada comum

**Ambiente** : à beira da água, propício para o repouso

**Capacidade** : 8 pessoa(s)

**Quarto(s)** : 3

**Divisões** : 4

Vila Nova de Milfontes - Distrito de Beja - Alentejo  
Portugal

Nº classificado 36200

[www.ihads.com.br](http://www.ihads.com.br)



Internet  
Holiday  
Ads



Internet  
Holiday  
Ads



## Alojamentos Turísticos



Vivenda, individual, com 1 andar, entrada comum

- Ideal para família, casal com bebé
- Vista : desafogada, mar/oceano, sobre telhados, pôr-do-sol excepcional
- Ambiente : à beira da água, propício para o repouso
- Exposição : Sul

## Os extras

- Estacionamento :  
Estacionamento coberto : 1 individual/ais fechado(s)  
Estacionamento ar-livre
- Equipamentos para bebés :  
Cadeira de bebé



sala de estar

## Meio envolvente & localização



Mar



Pesca



Festival

### Lazeres

- Lazeres a menos de 20 km / 12 milhas :  
Banhos, mergulho com tubo, jet ski, surf, canyoning, caminho de passeio, caminho costeiro/florestal, BTT (itinerário circuito), passeio a cavalo, safari, pesca, pesca desportiva, pesca à linha, pesca submarina
- Atracções e lazer :  
Bar/pub, discoteca, restaurante, zoo/parque zoológico, reserva natural, festival, loja de artesanato

### Meio envolvente

- Lugar pitoresco :
  - Mar/oceano 800m
  - Praia 300m
  - Spot surf 2,5km
  - Rio 300m
- Comodidades :
  - Centro aldeia 300m
  - Padaria 100m
  - Comida para fora 300m
  - Pequenos comércios <50m
  - Supermercado 300m
  - Cabeleireiro 300m
  - Correios 300m
  - Banco 300m
  - Caixa automático multibanco 300m
  - Farmácia 500m
  - Posto de saúde 800m



a casa



fachada

Nº classificado 36200

[www.ihads.com.br](http://www.ihads.com.br)



Internet  
Holiday  
Ads



Internet  
Holiday  
Ads





sala de estar

### Interior

- Capacidade de acolhimento :

8 pessoa(s)

- Área habitável :

100m<sup>2</sup>

- Divisões interiores :

4 divisões, 3 quarto(s), 3 casa(s) de banho, sala de estar 20m<sup>2</sup>, cozinha independente, sala de jantar, lareira, pátio interior

- Dormida - cama(s) :

1 cama(s) de casal, 1 sofá(s) cama 2 pessoas, 4 camas separadas simples, 2 cama(s) convertível/eis individual/ais, 1 cama(s) de bebé

- Conforto :

Lareira, TV, sistema hifi, armário, guarda-roupa, secador de cabelo, ar condicionado (totalmente), cortinas, estores, portão com telecomando

- Equipamento doméstico :

Louça/talheres, utensílios e trem de cozinha, cafeteira, cafeteira eléctrica, chaleira eléctrica, torradeira, grelhador, fogão a gás, forno, micro-ondas, exaustor, frigorífico, congelador, lava-louça, máquina de lavar roupa, aspirador, ferro de engomar, tábua de passar a ferro

### Exterior

- Instalação exterior :

Terraço 6m<sup>2</sup>, terraço no telhado 14m<sup>2</sup>

- Ambiente exterior :

Pátio privado 20m<sup>2</sup>

- Equipamentos exteriores :

Barbecue, mesa(s) de jardim, cadeira(s) de jardim, guarda-sol, cadeira(s) de praia



quarto principal

### Serviços

- Roupa de casa :

Lençóis, Toalhas, Roupa de casa, Cobertor(es), Edredão/ões, Almofadas(s)

### Informações práticas

- Informações práticas

Crianças aceites

Cobertura de rede telemóvel

Água : quente/fria



lareira

Nº classificado 36200

[www.ihads.com.br](http://www.ihads.com.br)



>> ALUGUERES PARA FÉRIAS

Internet  
Holiday  
Ads



Internet  
Holiday  
Ads



DE PARTICULAR A PARTICULAR

Álbum fotográfico - 1



fachada



a casa



sala de estar



sala de estar



lareira

Nº classificado 36200

[www.ihads.com.br](http://www.ihads.com.br)



Internet  
Holiday  
Ads



Internet  
Holiday  
Ads



DE PARTICULAR A PARTICULAR

Álbum fotográfico - 2



quarto principal



quarto



quarto



quarto



casa(s) de banho



cozinha independente



terraço



terraço no telhado



Vista



Pesca



vista de mar

Álbum fotográfico - 3

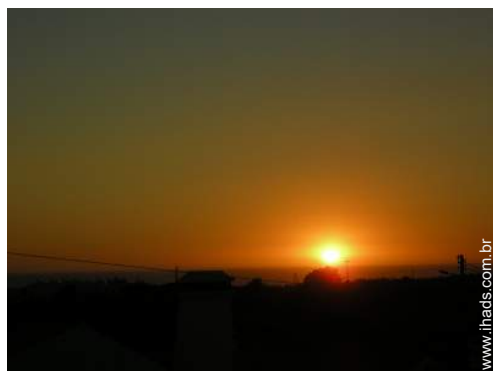

vista pôr-do-sol



actividades aéreas nas proximidades



centro aldeia

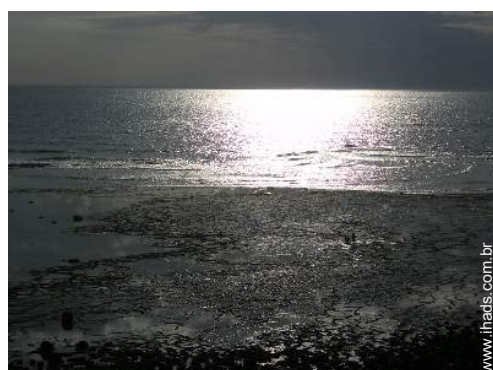

vista oceano



restaurante



Vista



restaurante



actividades balneares nas proximidades



praia



restaurante

actividades balneares nas proximidades

Nº classificado 36200

[www.ihads.com.br](http://www.ihads.com.br)



Internet  
Holiday  
Ads



Internet  
Holiday  
Ads



### Localização & Acessos



Coordenadas GPS em graus, minutos e segundos: Latitude 37°43'29.316"N - Longitude 8°47'0.816"O ([Localidade](#))

#### Morada

→ Rua D. João II nº. 33  
7645 Vila Nova de Milfontes

#### • Auto-estrada (saída) A1

→ Castro Verde, Distrito de Beja, Alentejo, Portugal  
→ Distância : 60km  
→ Tempo : 40'

- Odemira : Distância : 20km
- Sines : Distância : 28km
- Porto Covo : Distância : 14km

### Contacto

Apelido	Sra. AROEIRA Augusta
Morada	Rua Francisco Grandela nº9 5º Dto
Localidade	1500-285 LISBOA
País	Portugal
Telefone	+351 969851835 (Portugal)
Línguas faladas	



Calendário das disponibilidades - a partir de : Maio 2012

Mai	T	Q	Q	S	S	D	S	T	Q	Q	S	S	D	S	T	Q	Q	S	S	D	S	T	Q	Q	S	S	D	S	T	Q	Q
2012	1	2	3	4	5	6	7	8	9	10	11	12	13	14	15	16	17	18	19	20	21	22	23	24	25	26	27	28	29	30	31
																-	-	-	-	-	-	-	-	-	-	-	-	-	-	-	-

Jun	S	S	D	S	T	Q	Q	S	S	D	S	T	Q	Q	S	S	D	S	T	Q	Q	S	S	D	S	T	Q	Q	S	S
2012	1	2	3	4	5	6	7	8	9	10	11	12	13	14	15	16	17	18	19	20	21	22	23	24	25	26	27	28	29	30
	-	-	-	-	-	-	-	-	-	-	-	-	-	-	-	-	-	-	-	-	-	-	-	-	-	-	-	-	-	-

Jul	D	S	T	Q	Q	S	S	D	S	T	Q	Q	S	S	D	S	T	Q	Q	S	S	D	S	T	Q	Q	S	S	D	S	T
2012	1	2	3	4	5	6	7	8	9	10	11	12	13	14	15	16	17	18	19	20	21	22	23	24	25	26	27	28	29	30	31
	-	-	-	-	-	-	-	-	-	-	-	-	-	-	-	-	-	-	-	-	-	-	-	-	-	-	-	-	-	-	

[Mês : Seguinte >>](#)

Preços de aluguer - Vivenda - 8 Pessoa(s)

Preços	Noite	Fim-de-semana	Semana	2 semanas	Mês
<span style="color: green;">■</span> Época baixa	-	-	1473R\$ * (Sábado)	-	-
<span style="color: blue;">■</span> Época média	-	-	1964R\$ * (Sábado)	-	-
<span style="color: red;">■</span> Época alta	-	-	2332R\$ * (Sábado)	-	-
<span style="color: yellow;">■</span> Período promocional	-	-	1227R\$ *	-	-

(Dia de chegada)

[Reservar](#)





sala de estar



sala de estar



lareira



fachada

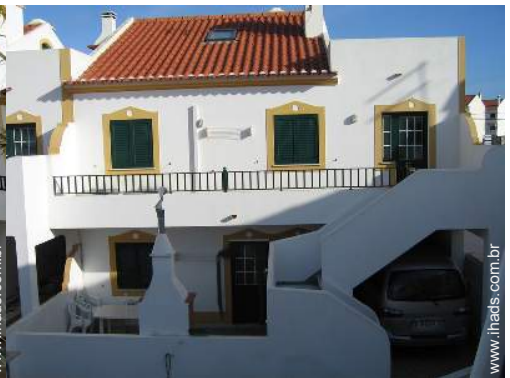

a casa

### Condições de reservas

#### • Reserva

- Pagamento no acto da reserva : 50% do montante do aluguer
- Pagamento do valor restante : no acto da entrega das chaves

#### • Aluguer

- Despesas correntes incluídas
- Taxa de estadia incluída
- Serviço limpeza partida incluída

[▶ Reservar](#)

[▶ Contactar o proprietário](#)

### Modos de pagamento aceites

- Transferência bancária • Dinheiro

Contacte directamente os proprietários

[www.ihads.com.br](http://www.ihads.com.br)

Nº classificado

36200

[>> Reservar <<](#)

### Contacto

Apelido Sra. AROEIRA Augusta  
Morada Rua Francisco Grandela nº9 5º Dto  
Localidade 1500-285 LISBOA  
País Portugal  
Telefone +351 969851835 (Portugal)

Línguas faladas



\* Taxa de conversão a título indicativo : 100€ = 136.26\$ = 86.8£ = 245.47R\$

Nº classificado 36200

[www.ihads.com.br](http://www.ihads.com.br)



Internet  
Holiday  
Ads



Internet  
Holiday  
Ads

