

Casas de Campo Thur Valley "La Parenthese"



Casas de Campo - Chalé em madeira, individual, com 1 andar, entrada individual, num(a) Propriedade privada

Ambiente : bucólico

Capacidade : 12 pessoa(s)

Quarto(s) : 6

Divisões : 11



Gîtes de France (4 espigas)

Saint-Amarin - Alto Reno (68) - Alsácia

França

Reserva : +33 (0) 561927765 (França)



Nº classificado 4965

www.ihads.com.br



Internet
Holiday
Ads



Internet
Holiday
Ads



Casas de Campo



Casas de Campo - Chalé em madeira, individual, com 1 andar, entrada individual, num(a) Propriedade privada

- **Ideal para público em geral**
- **Vista :** panorâmica, desafogada, sem prédio em frente, montanha, piscina, jardim/parque
- **Ambiente :** bucólico
- **Exposição :** Sul

Os extras

- **Piscina :**
Piscina privada, rectangular (comprimento 7,50m, largura 3,50m), aquecida, acesso por escada, duche exterior
- **Estacionamento :**
Estacionamento ar-livre : 5 no terreno
- **Vantagens :**
Local de esqui, sauna, jacuzzi, mesa de massagem, matraquilhos, mesa de ping-pong, 4 raquete(s) de ping-pong, cesto de basquete
- **Equipamentos para bebés :**
Cadeira de bebé, fraldário



vista jardim/parque

Meio envolvente & localização



Montanha



Pesca

Lazeres

- **Lazeres a menos de 20 km / 12 milhas :**

Esqui alpino, esqui de fundo, trenó (pista), Gaivotas, golfe, ténis, centro de equitação, caminho de passeio, caminho costeiro/florestal, percurso, BTT (itinerário circuito), parapente, passeio a cavalo, patins em linha (pista), bowling, caça, caça desportiva, tree-climbing, pesca, pesca à linha

- **Enquadramento :**

Escola de esqui

- **Atracções e lazer :**

Bar/pub, restaurante, cinema, parque e jardim, local histórico, museu, teatro, caves e provas de vinho, casino



visão de conjunto



fachada

Nº classificado 4965

www.ihads.com.br



>> ALUGUERES PARA FÉRIAS

Internet
Holiday
Ads



Internet
Holiday
Ads



DE PARTICULAR A PARTICULAR



parque infantil com areia

Interior

- **Capacidade de acolhimento :**

12 pessoa(s)

- **Área habitável :**

350m²

- **Divisões interiores :**

11 divisões, 6 quarto(s), 1 casa(s) de banho, 3 duche(s), 3 WC, sala de estar 70m², cozinha independente, sala de jantar, lareira, mezzanine, salão de jogos

- **Dormida - cama(s) :**

3 cama(s) de casal, 2 cama(s) king-size(s), 1 camas beliche

- **Conforto :**

TV, cinema em casa, sistema hifi, gravador/reprodutor de vídeo, leitor de DVD, jogos de sociedade, colecção de livros, colecção de filmes, tomada antena TV, computador, cabo/satélite, wi-fi (acesso à Internet sem fios), guarda-fatos, armário, guarda-roupa, secador de cabelo, aquecimento central, fogão de lenha sueco, parede envidraçada, janela de tecto, cortinas, estores, vidros duplos, persianas, detector de incêndio, portão com telecomando

- **Equipamento doméstico :**

Louça/talheres, utensílios e trem de cozinha, cafeteira, cafeteira eléctrica, máquina de café expresso, chaleira eléctrica, torradeira, máquina para fazer crepes, grill-raclette, conjunto fondue, placa, forno, micro-ondas, exaustor, frigorífico, congelador, máquina de fazer gelo, lava-louça, máquina de lavar roupa, máquina de secar roupa, aspirador, ferro de engomar, tábua de passar a ferro

Exterior

- **Área do terreno :**

6000m²

- **Instalação exterior :**

Terraço 70m²

- **Ambiente exterior :**

Pátio privado, terreno fechado, jardim paisagístico > 1000m², relvado > 1000m², lago de jardim, lagoa, ribeiro

- **Equipamentos exteriores :**

Barbecue, mesa(s) de jardim, 12 cadeira(s) de jardim, 8 espreguiçadeira(s), baloiço para criança, parque infantil com areia, duche exterior



vista a partir da sala de jantar

Serviços

- **Roupa de casa :**

Lençóis possível como extra (1 vez(es)/semana +49R\$ *), Toalhas possível como extra (1 vez(es)/semana +25R\$ *), Cobertor (es), Edredão/ões, Almofadas(s)

- **Casa :**

Limpeza de partida possível como extra (+295R\$ *), Limpeza jardim/piscina, Limpeza de neve

- **Pessoal :**

Cuidados de beleza possível como extra, Massagens possível como extra

Informações práticas

- **Informações práticas**

Crianças aceites

Animais aceites

Cobertura de rede telemóvel

Água : quente/fria

Energia eléctrica : 220-240V / 50Hz



vista a partir do quarto

Planta interior

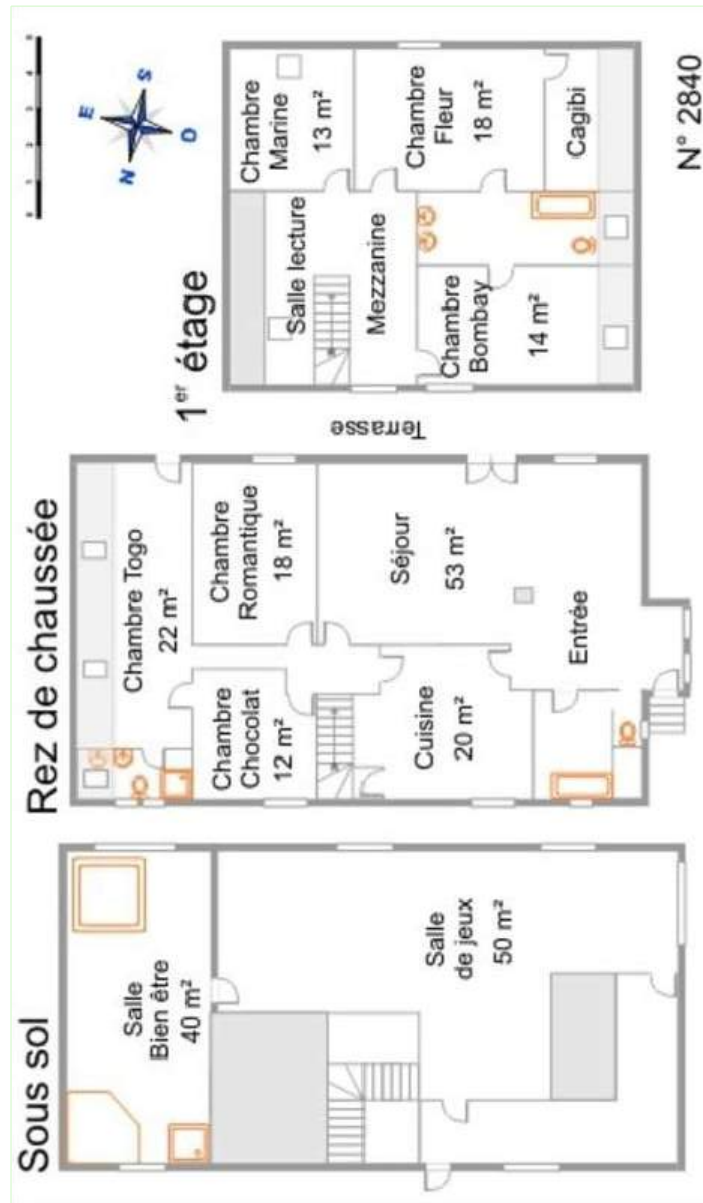

www.ihads.com.br

Álbum fotográfico - 1



fachada



visão de conjunto



vista jardim/parque



parque infantil com areia



vista a partir do quarto

Álbum fotográfico - 2



vista a partir da sala de jantar



terraço



terraço



lago de jardim



lago de jardim



lago de jardim



Equipamentos exteriores



Inverno



Inverno



sala de jantar



sala de jantar



sala de estar

Álbum fotográfico - 3



cozinha independente



suite



quarto



quarto



quarto



quarto



quarto



mezzanine



mezzanine



jacuzzi



salão de jogos



salão de jogos

Localização & Acessos



Coordenadas GPS em graus, minutos e segundos: Latitude 47°52'60"N - Longitude 7°2'5"E ([Alojamento](#))

Morada

→ 50 Vogelbach
68550 Saint-Amarin

• Aeroporto Basel/Mulhouse/Freiburg

→ Mulhouse, Alto Reno, Alsácia, França
→ Distância : 58km
→ Tempo : 45'

• Estação de caminho de ferro Saint Amarin

→ Saint-Amarin, Alto Reno, Alsácia, França
→ Distância : 1,5km
→ Tempo : 5'

- Mulhouse : Distância : 30km
- Gérardmer : Distância : 30km
- Breisach : Distância : 50km

Contacto

Apelido	Sra. CATAU Laurence
Localidade	
País	França
Telefone	+33 (0) 561927765 (França)
Telemóvel	+33 (0) 664375678 (França)
Telemóvel 2	+33 (0) 661150154 (França)
Fax	+33 (0) 558616592 (França)
Línguas faladas	

Calendário das disponibilidades - a partir de : Maio 2012

Mai	T	Q	Q	S	S	D	S	T	Q	Q	S	S	D	S	T	Q	Q	S	S	D	S	T	Q	Q							
2012	1	2	3	4	5	6	7	8	9	10	11	12	13	14	15	16	17	18	19	20	21	22	23	24	25	26	27	28	29	30	31
																-	-	-	-	-	-	-	-	-	-	-	-	-	-	-	-

Jun	S	S	D	S	T	Q	Q	S	S	D	S	T	Q	Q	S	S	D	S	T	Q	Q	S	S	D	S	T	Q	Q	S	S	
2012	1	2	3	4	5	6	7	8	9	10	11	12	13	14	15	16	17	18	19	20	21	22	23	24	25	26	27	28	29	30	
	-	-	-	-	-	-	-	-	-	-	-	-	-	-	-	-	-	-	-	-	-	-	-	-	-	-	-	-	-	-	-

Jul	D	S	T	Q	Q	S	S	D	S	T	Q	Q	S	S	D	S	T	Q	Q	S	S	D	S	T							
2012	1	2	3	4	5	6	7	8	9	10	11	12	13	14	15	16	17	18	19	20	21	22	23	24	25	26	27	28	29	30	31
	-	-	-	-	-	-	-	-	-	-	-	-	-	-	-	-	-	-	-	-	-	-	-	-	-	-	-	-	-	-	-

Reservado

[Mês : Seguinte >>](#)

Preços de aluguer - Casas de Campo - Chalé em madeira - 12 Pessoa(s)

Preços	Noite	Fim-de-semana	Semana	2 semanas	Mês
<input type="checkbox"/> Época baixa	-	1694R\$ *	2185R\$ *	-	-
<input type="checkbox"/> Época média	-	1939R\$ *	3412R\$ *	-	-
<input type="checkbox"/> Época alta	-	2430R\$ *	5867R\$ *	-	-

[Reservar](#)



vista jardim/parque



parque infantil com areia



vista a partir do quarto



fachada



visão de conjunto

Condições de reservas

• Reserva

- Pagamento no acto da reserva : 30% do montante do aluguer
- Pagamento do valor restante : no acto da entrega das chaves
- Sinal pedido : 3682R\$ *

• Aluguer

- Despesas correntes à parte
- Taxa de estadia à parte
- Serviço limpeza partida à parte : 295R\$ *
- Prever suplemento para :
 - animais

► Reservar

► Contactar o proprietário

Contacte directamente os proprietários

www.ihads.com.br

Nº classificado

4965

>> Reservar <<

Contacto

Apelido	Sra. CATAU Laurence
Localidade	
País	França
Telefone	+33 (0) 561927765 (França)
Telemóvel	+33 (0) 664375678 (França)
Telemóvel 2	+33 (0) 661150154 (França)
Fax	+33 (0) 558616592 (França)

Línguas faladas



Modos de pagamento aceites

- Transferência bancária
- Cheque bancário
- Dinheiro
- Cheque férias

* Taxa de conversão a título indicativo : 100€ = 136.26\$ = 86.8£ = 245.47R\$

Nº classificado 4965

www.ihads.com.br



>> ALUGUERES PARA FÉRIAS

Internet
Holiday
Ads



Internet
Holiday
Ads



DE PARTICULAR A PARTICULAR