

# Alojamentos Turísticos

## Alsácia

### "Aux Bijoux de Colmar - Le Diamant"



Duplex no 2º andar, entrada individual, num(a) Casa de enxaimel de Encanto com 3 andares

Ambiente : histórico, propício para fazer compras

Capacidade : 6 pessoa(s)

Quarto(s) : 2

Divisões : 3



Clé vacances (3 chaves)

Alojamento para Turismo (França) (3 estrelas)

Colmar - Alto Reno (68) - Alsácia

França

Reserva : +33 (0) 9 53 63 18 75 (França)

Nº classificado 70273

www.ihads.com.br



Internet  
Holiday  
Ads



Internet  
Holiday  
Ads



## Alojamentos Turísticos



Duplex no 2º andar, entrada individual, num (a) Casa de enxaimel de Encanto com 3 andares

- Ideal para público em geral, família
- Vista : desafogada, cidade, sobre telhados, praça, monumento, rua para peões
- Ambiente : histórico, propício para fazer compras
- Exposição : Noroeste

## Os extras

- Estacionamento :  
Estacionamento coberto : 1 individual/ais fechado(s)
- Equipamentos para bebés :  
Cadeira de bebé, fraldário, bacio bebé



cozinha americana

## Meio envolvente & localização



Cidade



Pesca



Festival



Cultura

## Lazeres

- Lazeres a menos de 20 km / 12 milhas :

Esqui de fundo, passeio de esqui, patinagem sobre gelo, banhos, canoe-kayak, golfe, ténis, squash, centro de equitação, caminho de passeio, caminho costeiro/florestal, percurso, escalada, BTT (itinerário circuito), paraquedismo, parapente, ULM, aeronáutica (pista clube), planador (pista clube), passeio de caleche, skateboard (rampa), karting, circuito automóvel, circuito de modelismo, bowling, basquetebol, voleibol, tree-climbing, pesca à linha, terreno de petanca

- Enquadramento :

Escola de equitação

- Atracções e lazer :

Bar/pub, discoteca, restaurante, cinema, karaoke, parque e jardim, zoo/parque zoológico, reserva natural, centro de exposições, galeria de arte, local histórico, museu, teatro, festival, antiguidades & velharias, loja de artesanato, caves e provas de vinho, casino, sauna, hammam

## Meio envolvente

- Lugar pitoresco :

- Pistas de esqui 30km
- Meios mecânicos 40km
- Pista de patinagem 2,5km
- Piscina aquecida 2km
- Piscina pública 2,5km
- Corte de ténis público 3km
- Campo de golfe 18 buracos 10km
- Rio <50m
- Plano de água 2km
- Lago 25km
- Floresta 3km
- Maciço montanhoso 10km
- Porto de recreio 1,5km

- Comodidades :

- Centro da cidade <50m
- Paragem/estação de autocarros <50m
- Aluguer bicicletas/BTT 500m
- Aluguer de veículos 1,5km
- Padaria <50m
- Comida para fora <50m
- Pequenos comércios <50m
- Supermercado <50m
- Lojas de luxo e marcas <50m
- Cabeleireiro <50m
- Correios 1km
- Banco 50m
- Caixa automático multibanco 50m
- Farmácia 100m
- Médico 100m
- Enfermeira 300m
- Hospital 2km



sala de jantar



fachada

Nº classificado 70273

www.ihads.com.br



>> ALUGUERES PARA FÉRIAS

Internet  
Holiday  
Ads



Internet  
Holiday  
Ads



DE PARTICULAR A PARTICULAR



salão televisão



visão de conjunto

### Interior

- Capacidade de acolhimento :

6 pessoa(s)

- Área habitável :

80m<sup>2</sup>

- Divisões interiores :

3 divisões, 2 quarto(s), 1 duche(s), 2 WC, sala de estar 45m<sup>2</sup>, cozinha americana, sala de jantar, salão televisão

- Dormida - cama(s) :

1 cama(s) de casal, 1 sofá(s) cama 2 pessoas, 2 camas separadas simples, 1 cama(s) de bebé, 1 possibilidade de cama(s) extra(s)

- Conforto :

TV, sistema hifi, leitor de DVD, jogos de sociedade, colecção de livros, tomada antena TV, cabo/satélite, acesso Internet, acesso à Internet de banda larga, wi-fi (acesso à Internet sem fios), guarda-fatos, guarda-roupa, secador de cabelo, seca toalhas, ventilador portátil, aquecimento eléctrico, janela de tecto, cortinas, vidros duplos, vídeo porteiro, código de acesso

- Equipamento doméstico :

Louça/talheres, utensílios e trem de cozinha, cafeteira eléctrica, chaleira eléctrica, torradeira, espremedor de sumos, placa, forno, micro-ondas, exaustor, frigorífico, congelador, lava-louça, máquina de lavar roupa, máquina de secar roupa, ferro de engomar, tábua de passar a ferro

### Serviços

- Roupa de casa :

Lençóis, Toalhas, Roupa de casa, Cobertor(es), Edredão/ões, Almofadas(s)

- Casa :

Limpeza de partida, Parque de estacionamento, Transporte estação/aeroporto possível como extra

### Informações práticas

- Informações práticas

Crianças aceites

Animais aceites com condições (informar-se junto do proprietário)

Aluguer não fumadores, cobertura de rede telemóvel

Água : quente/fria

Energia eléctrica : 220-240V / 50Hz

Corrente eléctrica : sector

Planta interior

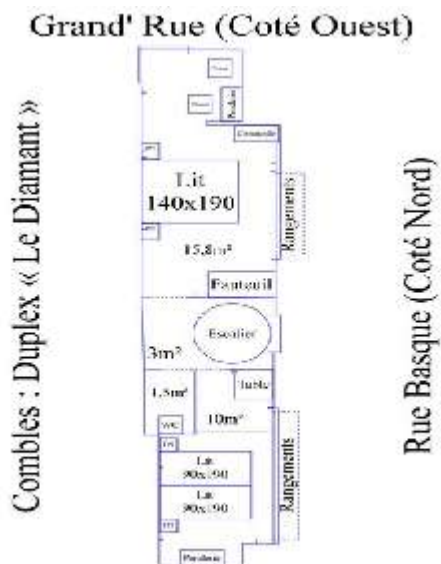
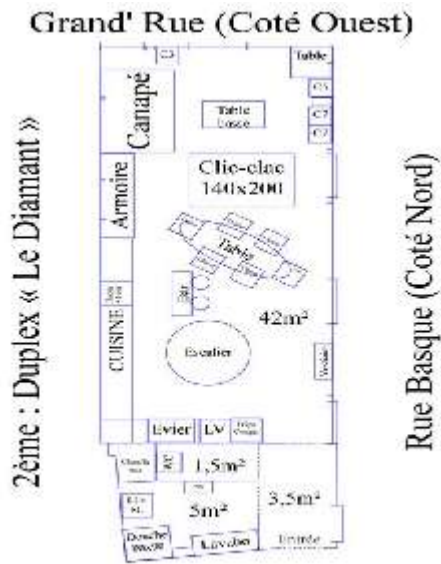

Álbum fotográfico - 1



fachada



sala de jantar



cozinha americana



salão televisão



visão de conjunto

Nº classificado 70273

[www.ihads.com.br](http://www.ihads.com.br)



>> ALUGUERES PARA FÉRIAS

Internet  
Holiday  
Ads



Internet  
Holiday  
Ads



DE PARTICULAR A PARTICULAR

Álbum fotográfico - 2



cama(s) de casal



quarto



duche(s)



vista a partir do apartamento



vista rua para peões



vista para praça



panorama



### Localização & Acessos



Coordenadas GPS em graus, minutos e segundos: Latitude 48°4'35.238"N - Longitude 7°21'34.513"E ([Alojamento](#))

#### Morada

→ 2, rue Basque  
68000 Colmar

#### • Auto-estrada (saída) A35 - sortie 25 (Colmar)

→ Colmar, Alto Reno, Alsácia, França  
→ Distância : 4km  
→ Tempo : 10'

#### • Estação de caminho de ferro Colmar

→ Colmar, Alto Reno, Alsácia, França  
→ Distância : 1,5km  
→ Tempo : 20'

#### • Aeroporto Basel/Mulhouse/Freiburg

→ Mulhouse, Alto Reno, Alsácia, França  
→ Distância : 65km  
→ Tempo : 50'

• Estrasburgo : Distância : 75km

• Basileia : Distância : 65km

• Freiburg im Breisgau : Distância : 52km

### Contacto

Apelido	Sr. HELD Yvan SCI Ymagyne
Morada	26, rue de Turckheim
Localidade	68000 COLMAR
País	França
Telefone	+33 (0) 9 53 63 18 75 (França)
Telemóvel	+33 (0) 6 70 29 03 57 (França)
Telemóvel 2	+33 (0) 6 81 39 06 51 (França)
Fax	+33 (0) 9 58 63 18 75 (França)

Línguas faladas



Calendário das disponibilidades - a partir de : Maio 2012

Mai	T	Q	Q	S	S	D	S	T	Q	Q	S	S	D	S	T	Q	Q	S	S	D	S	T	Q	Q	S	S	D	S	T	Q	Q
2012	1	2	3	4	5	6	7	8	9	10	11	12	13	14	15	16	17	18	19	20	21	22	23	24	25	26	27	28	29	30	31

Jun	S	S	D	S	T	Q	Q	S	S	D	S	T	Q	Q	S	S	D	S	T	Q	Q	S	S	D	S	T	Q	Q	S	S
2012	1	2	3	4	5	6	7	8	9	10	11	12	13	14	15	16	17	18	19	20	21	22	23	24	25	26	27	28	29	30
	-	-	-	-	-	-	-	-	-	-	-	-	-	-	-	-	-	-	-	-	-	-	-	-	-	-	-	-	-	-

Jul	D	S	T	Q	Q	S	S	D	S	T	Q	Q	S	S	D	S	T	Q	Q	S	S	D	S	T	Q	Q	S	S	D	S	T
2012	1	2	3	4	5	6	7	8	9	10	11	12	13	14	15	16	17	18	19	20	21	22	23	24	25	26	27	28	29	30	31
	-	-	-	-	-	-	-	-	-	-	-	-	-	-	-	-	-	-	-	-	-	-	-	-	-	-	-	-	-	-	

Reservado      Época alta

[Mês : Seguinte >>](#)

Preços de aluguer - Duplex - 6 Pessoa(s)

Preços	Noite	Fim-de-semana	Semana	2 semanas	Mês
Época baixa	-	614R\$ *	1105R\$ *	-	-
Época média	-	859R\$ *	1350R\$ *	-	-
Época alta	-	982R\$ *	1473R\$ *	-	-
Especial festas	-	1105R\$ *	1596R\$ *	-	-

[Reservar](#)





cozinha americana



salão televisão



visão de conjunto



fachada



sala de jantar

### Condições de reservas

#### • Reserva

- Pagamento no acto da reserva : 25% do montante do aluguer
- Pagamento do valor restante : no acto da entrega das chaves
- Sinal pedido : 1227R\$ \*

#### • Aluguer

- Despesas correntes incluídas
- Taxa de estadia incluída
- Serviço limpeza partida incluída

▶ [Reservar](#)

▶ [Contactar o proprietário](#)

### Modos de pagamento aceites

- Transferência bancária • Cheque bancário • Cheque do banco • Travellers Cheques • Dinheiro • Cheque férias

Contacte directamente os proprietários

[www.ihads.com.br](http://www.ihads.com.br)

Nº classificado  
70273

>> [Reservar](#) <<

### Contacto

Apelido	Sr. HELD Yvan SCI Ymagyne
Morada	26, rue de Turkckheim
Localidade	68000 COLMAR
País	França
Telefone	+33 (0) 9 53 63 18 75 (França)
Telemóvel	+33 (0) 6 70 29 03 57 (França)
Telemóvel 2	+33 (0) 6 81 39 06 51 (França)
Fax	+33 (0) 9 58 63 18 75 (França)

Línguas faladas



\* Taxa de conversão a título indicativo : 100€ = 136.26\$ = 86.8£ = 245.47R\$

Nº classificado 70273

[www.ihads.com.br](http://www.ihads.com.br)



>> ALUGUERES PARA FÉRIAS

Internet  
Holiday  
Ads



Internet  
Holiday  
Ads



DE PARTICULAR A PARTICULAR