

Casas de Campo Comarca de Antequera "Cortijo el Puntal"



Casas de Campo - Antiga quinta,
individual, com 1 andar, entrada
individual, num(a) Caminho privado

Ambiente : campestre, rural

Capacidade : 24 pessoa(s)

Quarto(s) : 10

Divisões : 16

Teba - Província de Málaga - Andaluzia

Espanha

Nº classificado 58332

www.ihads.com.br



Internet
Holiday
Ads



Internet
Holiday
Ads



Casas de Campo



Casas de Campo - Antiga quinta, individual, com 1 andar, entrada individual, num(a) Caminho privado

- Ideal para várias famílias, família numerosa
- Vista : panorâmica, sem prédio em frente, montanha, piscina, campos agrícolas, aldeia
- Ambiente : campestre, rural

Os extras

• Piscina :

Piscina privada, rectangular (comprimento 11m, largura 5m), sistema iluminação, acesso por degraus, acesso por escada, duche exterior

• Estacionamento :

Estacionamento ar-livre : 14 na residência, 14 no terreno

• Vantagens :

Mesa de ping-pong, raquete(s) de ping-pong, 1 jogos de petanca



Piscina

Meio envolvente & localização



Campo Equitação Pesca Cultura

Lazeres

• Lazeres a menos de 20 km / 12 milhas :

Banhos, Gaivotas, mergulho com tubo, canoe-kayak, rafting, ténis, centro de equitação, caminho de passeio, caminho costeiro/florestal, percurso, escalada, escalada em rocha, BTT (itinerário circuito), parasailing, parapente, passeio a cavalo, karting, basquetebol, caça, pesca, pesca à linha

• Enquadramento :

Escola de equitação

• Atracções e lazer :

Bar/pub, discoteca, restaurante, cinema, parque e jardim, reserva natural, centro de exposições, local histórico, museu, loja de artesanato, banhos naturais, centro de fitness

Meio envolvente

• Lugar pitoresco :

- Mar/oceano >50km
- Enseada, ancoradouro 10km
- Piscina pública 1km
- Corte de ténis público 1km
- Rápidos nos rios 3km
- Falésia 7,5km
- Rio 15km
- Lago 10km
- Floresta 10km
- Maciço montanhoso 50m

• Comodidades :

- Centro aldeia 1km
- Paragem/estação de autocarros 800m
- Ligação praia por autocarro 800m
- Padaria 1km
- Comida para fora 1km
- Pequenos comércios 500m
- Supermercado 1km
- Cabeleireiro 1km
- Cyber café 1km
- Correios 1km
- Banco 1km
- Caixa automático multibanco 1km
- Farmácia 1km
- Médico 1km
- Enfermeira 1km
- Hospital 40km
- Posto de saúde 1km



pátio privado



Piscina



vista da propriedade

Interior

- **Capacidade de acolhimento :**

24 pessoa(s) - 20 adultos, 4 criança(s)

- **Área habitável :**

800m²

- **Divisões interiores :**

16 divisões, 10 quarto(s), cabine noite, 5 casa(s) de banho, 1 duche(s), 2 WC, sala de estar 55m², salão 70m², cozinha independente, sala de jantar, copa, lareira, salão televisão, salão de jogos, tratamento de roupas, lavandaria self-service, celeiro, pátio interior

- **Dormida - cama(s) :**

1 cama(s) de casal, 18 cama(s) simple(s), 5 cama(s) de fechar individual, 3 cama(s) de bebé

- **Conforto :**

Lareira, TV, jogos de sociedade, colecção de livros, tomada antena TV, acesso Internet, wi-fi (acesso à Internet sem fios), guarda-fatos, armário, guarda-roupa, secador de cabelo, ar condicionado (totalmente), aquecimento eléctrico, parede envidraçada, cortinas, vidros duplos

- **Equipamento doméstico :**

Louça/talheres, utensílios e trem de cozinha, cafeteira, cafeteira eléctrica, torradeira, espremedor de sumos, grelhador, fogão a gás, fogão eléctrico, placa, micro-ondas, exaustor, frigorífico, congelador, máquina de lavar roupa, ferro de engomar

Exterior

- **Área do terreno :**

2 ha

- **Instalação exterior :**

Terraço 150m², solarium 100m²

- **Ambiente exterior :**

Pátio privado 100m², terreno fechado 6000m², jardim 100m², jardim paisagístico, relvado 400m², olival, pomar

- **Equipamentos exteriores :**

Barbecue, mesa(s) de jardim, cadeira(s) de jardim, caramanchão, guarda-sol, salão de jardim, 6 cadeira(s) de praia, parque infantil com areia, duche exterior



grande quarto

Serviços

- **Roupa de casa :**

Lençóis, Toalhas, Roupa de casa, Cobertor(es), Edredão/ões, Almofadas(s)

- **Casa :**

Limpeza de partida, Limpeza jardim/piscina, Parque de estacionamento

Informações práticas

- **Informações práticas**

Crianças aceites

Animais aceites com condições (informar-se junto do proprietário)

Presença no local : animais domésticos

Transporte pessoal recomendado

Água : quente/fria

Energia eléctrica : 220V / 60Hz

Corrente eléctrica : sector



fachada

Planta interior



www.ihads.com.br

Nº classificado 58332

www.ihads.com.br



Internet
Holiday
Ads



Internet
Holiday
Ads

>> ALUGUERES PARA FÉRIAS

DE PARTICULAR A PARTICULAR

Álbum fotográfico - 1



Piscina



pátio privado



Piscina



vista da propriedade



fachada

Nº classificado 58332

www.ihads.com.br



>> ALUGUERES PARA FÉRIAS

Internet
Holiday
Ads



Internet
Holiday
Ads



DE PARTICULAR A PARTICULAR

Álbum fotográfico - 2



grande quarto



Verão



pátio privado



Piscina



pomar



Ambiente exterior



vista aérea



pátio privado



a propriedade



pátio privado



jardim



vista aldeia

Nº classificado 58332

www.ihads.com.br



Internet
Holiday
Ads



Internet
Holiday
Ads



Álbum fotográfico - 3



quarto



quarto



quarto



lareira



quarto



quarto



quarto



casa(s) de banho



quarto



Meio envolvente



lareira

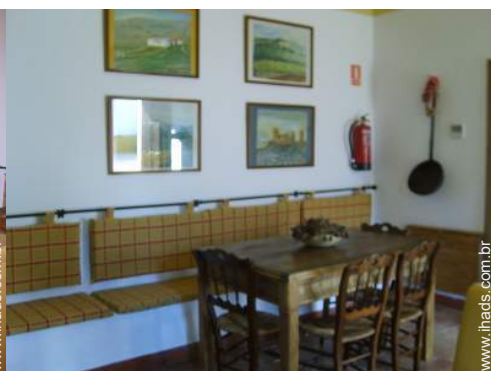

Divisões e comodidades

Galeria de fotos recordações - 1



Fev 2009



Fev 2008



Fev 2009



Abr 2010



Nov 2008



Mai 2008

Galeria de fotos recordações - 2



Jan 2008

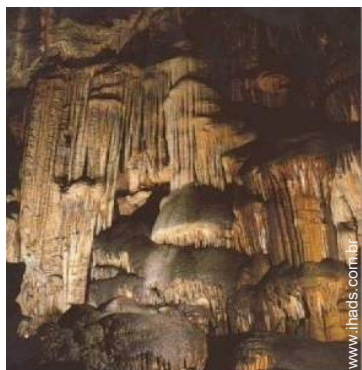

Galeria de fotos recordações - 3



Mar 2012



Mar 2012

Mar 2012

Mar 2012



Mar 2012

Mar 2012

Mapa de acesso

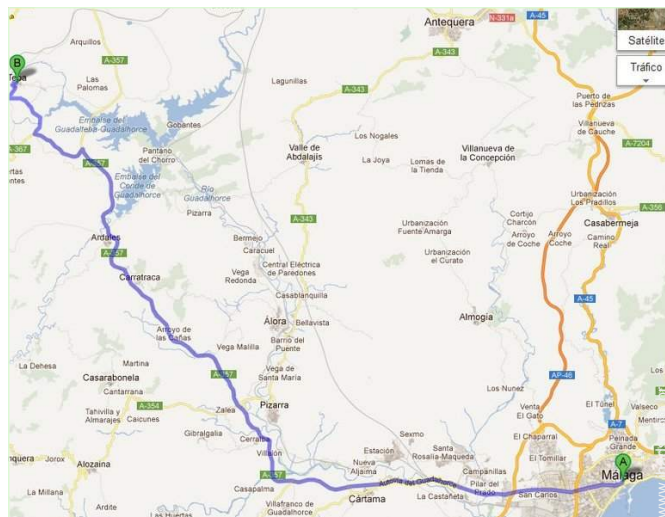

Localização & Acessos



Coordenadas GPS em graus, minutos e segundos: Latitude 36°58'0.21"N - Longitude 4°55'0.35"O (Alojamento)

Morada

→ CN Campillos - Ronda
29327 Teba

• Aeroporto Málaga Costa del Sol

→ Málaga, Província de Málaga, Andaluzia, Espanha
→ Distância : 60km
→ Tempo : 45'

• Estação rodoviária (autocarro) Teba

→ Teba, Província de Málaga, Andaluzia, Espanha
→ Distância : 800m
→ Tempo : 5'

• Auto-estrada (saída) 7278

→ Ronda, Província de Málaga, Andaluzia, Espanha
→ Distância : 21km

- Antequera : Distância : 40km
- Ronda : Distância : 40km
- Campillos : Distância : 10km

Contacto

Apelido: CORTIJO EL Puntal
Morada: CN Campillos- Ronda
Localidade: 29327 TEBA (MÁLAGA)
País: Espanha
Telefone: +34 952306145 (Espanha)
Telemóvel: +34 670337976 (Espanha)
Fax: +34 952306145 (Espanha)

Línguas faladas



Casas de Campo
 Província de Málaga - Teba
"Cortijo el Puntal"

12
[Reservar](#)

Calendário das disponibilidades - a partir de : Maio 2012

Mai	T	Q	Q	S	S	D	S	T	Q	Q	S	S	D	S	T	Q	Q	S	S	D	S	T	Q	Q	S	S	D	S	T	Q	Q
2012	1	2	3	4	5	6	7	8	9	10	11	12	13	14	15	16	17	18	19	20	21	22	23	24	25	26	27	28	29	30	31
																-	-	-	-	-	-	-	-	-	-	-	-	-	-	-	-

Jun	S	S	D	S	T	Q	Q	S	S	D	S	T	Q	Q	S	S	D	S	T	Q	Q	S	S	D	S	T	Q	Q	S	S
2012	1	2	3	4	5	6	7	8	9	10	11	12	13	14	15	16	17	18	19	20	21	22	23	24	25	26	27	28	29	30
	-	-	-	-	-	-	-	-	-	-	-	-	-	-	-	-	-	-	-	-	-	-	-	-	-	-	-	-	-	-

Jul	D	S	T	Q	Q	S	S	D	S	T	Q	Q	S	S	D	S	T	Q	Q	S	S	D	S	T	Q	Q	S	S	D	S	T
2012	1	2	3	4	5	6	7	8	9	10	11	12	13	14	15	16	17	18	19	20	21	22	23	24	25	26	27	28	29	30	31
	-	-	-	-	-	-	-	-	-	-	-	-	-	-	-	-	-	-	-	-	-	-	-	-	-	-	-	-	-	-	

Época baixa Reservado

[Mês : Seguinte >>](#)

Preços de aluguer - Casas de Campo - Antiga quinta - 24 Pessoa(s)

Preços	Noite	Fim-de-semana	Semana	2 semanas	Mês
 Época baixa	-	123R\$ *	307R\$ *	552R\$ *	982R\$ *
 Época média	-	123R\$ *	307R\$ *	552R\$ *	982R\$ *
 Época alta	-	147R\$ *	368R\$ *	736R\$ *	1411R\$ *

[Reservar](#)





Piscina



vista da propriedade



fachada



Piscina



pátio privado

Condições de reservas

• Reserva

→ Pagamento no acto da reserva :
30% do montante do aluguer
→ Pagamento do valor restante :
no acto da entrega das chaves

• Aluguer

→ Prever suplemento para :
- cama(s) extra(s)
- lenha para lareira

[▶ Reservar](#)

[▶ Contactar o proprietário](#)

Modos de pagamento aceites

• Vale de correio internacional •
Transferência bancária • Dinheiro

Contacte directamente os proprietários

www.ihads.com.br

Nº classificado

58332

[>> Reservar <<](#)

Contacto

Apelido	CORTIJO EI Puntal
Morada	CN Campillos- Ronda
Localidade	29327 TEBA (MÁLAGA)
País	Espanha
Telefone	+34 952306145 (Espanha)
Telemóvel	+34 670337976 (Espanha)
Fax	+34 952306145 (Espanha)

Línguas faladas



* Taxa de conversão a título indicativo : 100€ = 136.26\$ = 86.8£ = 245.47R\$

Nº classificado 58332

www.ihads.com.br



Internet
Holiday
Ads



Internet
Holiday
Ads

