

Alojamentos Turísticos

Zone Métropolitaine de Seville

Apartamento



Apartamento no rés-do-chão, entrada individual, num(a) Casa piso térreo

Ambiente : exclusivo, luxuoso

Capacidade : 3 pessoa(s)

Quarto(s) : 1

Divisões : 3

Sevilha - Província de Sevilha - Andaluzia

Espanha

Nº classificado 9700

www.ihads.com.br



Internet
Holiday
Ads



Internet
Holiday
Ads



Alojamentos Turísticos



Apartamento no rés-do-chão, entrada individual, num(a) Casa piso térreo

- **Ideal para público em geral, família**
- **Vista :** pátio, cidade, rua/avenida
- **Ambiente :** exclusivo, luxuoso
- **Exposição :** Sudoeste

Os extras

• Piscina :

Piscina na residência, rectangular (comprimento 3,50m, largura 3,50m), acesso por escada, segurança criança (aberta de '01 Maio' a '10 Setembro')



quarto principal

Meio envolvente & localização



Cidade



Golfe



Equitação



Pesca



Termas



Cultura

Lazeres

• Lazeres a menos de 20 km / 12 milhas :

Golfe, ténis, squash, centro de equitação, caminho de passeio, percurso, parasailing, paraquedismo, excursão de barco, passeio de caleche, patins em linha (pista), bowling, baseball, basquetebol, voleibol, caça, caça desportiva, pesca, pesca à linha, terreno de petanca

• Enquadramento :

Escola de ténis, escola de equitação

• Atrações e lazer :

Bar/pub, discoteca, restaurante, cinema, karaoke, parque e jardim, parque de lazer, centro de exposições, galeria de arte, local histórico, museu, teatro, ópera, festival, antiguidades & velharias, loja de artesanato, caves e provas de vinho, hipódromo, termas, ginásio, centro de estética, centro de fitness

Meio envolvente

• Lugar pitoresco :

- Pistas de esqui >50km
- Meios mecânicos >50km
- Mar/oceano >50km
- Praia >50km
- Piscina pública 200m
- Corte de ténis público 200m
- Campo de golfe 9 buracos 1,5km
- Campo de golfe 18 buracos 4km
- Spot surf >50km
- Base náutica 800m
- Rio 300m
- Plano de água 200m
- Floresta 200m
- Maciço montanhoso 40km
- Porto de recreio 4km

• Comodidades :

- Infantário 100m
- Centro aldeia 3km
- Centro da cidade 2km
- Estação de metro 300m
- Eléctricos 2km
- Aluguer bicicletas/BTT 100m
- Aluguer de barco 2km
- Padaria 200m
- Pequenos comércios 50m
- Supermercado 100m
- Lojas de luxo e marcas 500m
- Cabeleireiro 300m
- Cyber café 200m
- Correios 800m
- Banco 200m

- Caixa automático multibanco 200m
- Farmácia 50m
- Médico 100m
- Enfermeira 100m
- Hospital 1km
- Posto de saúde 100m



casa(s) de banho



casa(s) de banho





sala de estar

Exterior

- Área do terreno :
< 100m²
- Instalação exterior :
Terraço
- Ambiente exterior :
Pátio privado
- Equipamentos exteriores :
Mesa(s) de jardim, 4 cadeira(s) de jardim, salão de jardim



sala de estar

Interior

- Capacidade de acolhimento :
3 pessoa(s) - 3 adultos
- Área habitável :
60m²
- Divisões interiores :
3 divisões, 1 quarto(s), 1 casa(s) de banho, sala de estar 25m², canto cozinha, tratamento de roupas, celeiro, pátio interior
- Dormida - cama(s) :
2 cama(s) simple(s), 1 sofá(s) cama 1 pessoa, 1 cama(s) de bebé, 2 possibilidade de cama(s) extra(s)
- Conforto :
TV, jogos de sociedade, tomada antena TV, cabo/satélite, acesso Internet, armário, guarda-roupa, cofre, seca toalhas, ar condicionado (totalmente), parede envidraçada, cortinas, vidros duplos, persianas eléctricas, vídeo porteiro
- Equipamento doméstico :
Louça/talheres, utensílios e trem de cozinha, máquina de café expresso, chaleira eléctrica, torradeira, placa, frigorífico, congelador

Serviços

- Roupa de casa :
Lençóis (1 vez(es)/semana), Toalhas (1 vez(es)/semana), Roupa de casa (1 vez(es)/semana), Cobertor(es) (1 vez(es)/semana), Almofadas(s) (1 vez(es)/semana)
- Casa :
Serviço de limpeza possível como extra (2 vez(es)/semana +49R\$ *), Limpeza de partida, Limpeza jardim/piscina, Transporte estação/aeroporto possível como extra (+49R\$ *)
- Pessoal :
Empregados possível como extra (+25R\$ *), Motorista possível como extra (+44R\$ *), Lavandaria possível como extra (2 vez(es)/semana +49R\$ *), Babysitting possível como extra (+25R\$ *)
- Refeições :
Pequeno-almoço possível como extra (+12R\$ *)



pátio interior

Informações práticas

- **Informações práticas**
Crianças aceites
Animais aceites com condições (informar-se junto do proprietário)
Cobertura de rede telemóvel
Água : quente/fria
Energia eléctrica : 220-240V / 50Hz
Corrente eléctrica : sector
- **Acolhimento das pessoas com deficiência**
Acesso cadeira de rodas
Adaptado para deficiência : motor, visual, auditiva, mental

Álbum fotográfico - 1



sala de estar



casa(s) de banho



casa(s) de banho



quarto principal



sala de estar



pátio interior

Nº classificado 9700

www.ihads.com.br



>> ALUGUERES PARA FÉRIAS

Internet
Holiday
Ads



Internet
Holiday
Ads



DE PARTICULAR A PARTICULAR

Álbum fotográfico - 2



sala de estar

pátio interior

tratamento de roupas



quarto principal

Cultura



cozinha

cozinha

Nº classificado 9700

www.ihads.com.br



>> ALUGUERES PARA FÉRIAS

Internet
Holiday
Ads



Internet
Holiday
Ads



DE PARTICULAR A PARTICULAR

Localização & Acessos



Coordenadas GPS em graus, minutos e segundos: Latitude 37°23'22.272"N - Longitude 6°0'6.408"O ([Localidade](#))

Morada

→ Calle Montevideo nº 24, bajo
41001 Sevilha

• Estação de caminho de ferro Sevilla Santa Justa

→ Sevilha, Província de Sevilha, Andaluzia, Espanha
→ Tempo : 5'

• Aeroporto Sevilla San Pablo

→ Sevilha, Província de Sevilha, Andaluzia, Espanha
→ Distância : 10km
→ Tempo : 15'

• Auto-estrada (saída) S30

→ Sevilha, Província de Sevilha, Andaluzia, Espanha
→ Distância : 1,5km
→ Tempo : 5'

• Écija : Distância : 90km

• Jerez de la Frontera : Distância : 80km

• Marbella : Distância : 190km

Contacto

Apelido	Sra., Sr. RODRIGUEZ DE LA BORBOLLA Maria Teresa
Morada	Montevideo nº 24, bajo
Localidade	41013 SEVILLA
País	Espanha
Telemóvel	+34 659 108587 (Espanha)
Línguas faladas	



Calendário das disponibilidades - a partir de : Maio 2012

Mai	T	Q	Q	S	S	D	S	T	Q	Q	S	S	D	S	T	Q	Q	S	S	D	S	T	Q	Q							
2012	1	2	3	4	5	6	7	8	9	10	11	12	13	14	15	16	17	18	19	20	21	22	23	24	25	26	27	28	29	30	31
																				-	-	-	-	-	-	-	-	-	-	-	

Jun	S	S	D	S	T	Q	Q	S	S	D	S	T	Q	Q	S	S	D	S	T	Q	Q	S	S							
2012	1	2	3	4	5	6	7	8	9	10	11	12	13	14	15	16	17	18	19	20	21	22	23	24	25	26	27	28	29	30
	-	-	-	-	-	-	-	-	-	-	-	-	-	-	-	-	-	-	-	-	-	-	-	-	-	-	-	-	-	-

Jul	D	S	T	Q	Q	S	S	D	S	T	Q	Q	S	S	D	S	T	Q	Q	S	S	D	S	T							
2012	1	2	3	4	5	6	7	8	9	10	11	12	13	14	15	16	17	18	19	20	21	22	23	24	25	26	27	28	29	30	31
	-	-	-	-	-	-	-	-	-	-	-	-	-	-	-	-	-	-	-	-	-	-	-	-	-	-	-	-	-	-	

Época média Reservado

[Mês : Seguinte >>](#)

Preços de aluguer - Apartamento - 3 Pessoa(s)

Preços	Noite	Fim-de-semana	Semana	2 semanas	Mês
 Época baixa	147R\$* > 3	-	-	-	-
 Época média	184R\$* > 2	-	-	-	-
 Época alta	184R\$* > 3	-	-	-	-
 Especial festas	245R\$* > 3	-	-	-	-

> Mínimo Noite

[Reservar](#)





quarto principal

sala de estar

pátio interior

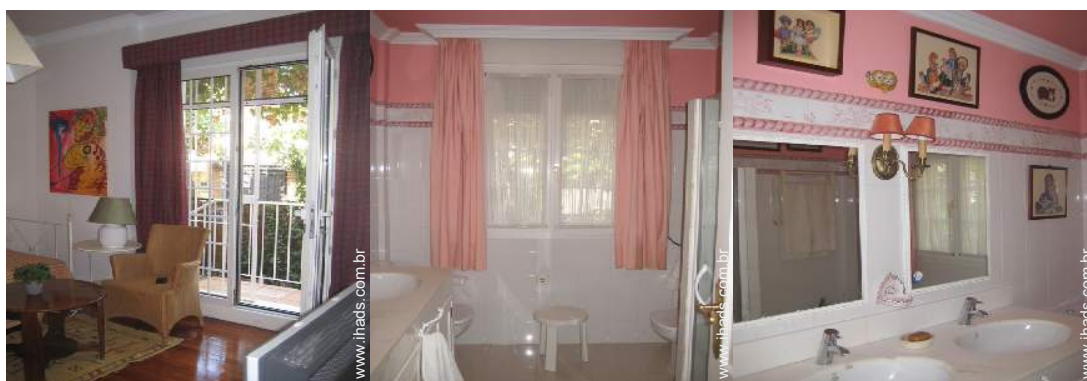

sala de estar

casa(s) de banho

casa(s) de banho

Condições de reservas

● **Reserva**

→ Pagamento no acto da reserva :
50% do montante do aluguer

● **Aluguer**

→ Despesas correntes incluídas
→ Serviço limpeza partida incluída
→ Prever suplemento para :
- bebé
- cama(s) extra(s)

▶ [Reservar](#)

▶ [Contactar o proprietário](#)

Modos de pagamento aceites

● Visa/Delta/Electron ● Vale de correio internacional ● PayPal ● Travellers Cheques ● Dinheiro

Contacte directamente os proprietários

www.ihads.com.br

Nº classificado

9700

>> [Reservar](#) <<

Contacto

Apelido Sra., Sr. RODRIGUEZ DE LA BORBOLLA Maria Teresa
Morada Montevideo nº 24, bajo
Localidade 41013 SEVILLA
País Espanha
Telemóvel +34 659 108587 (Espanha)

Línguas faladas

* Taxa de conversão a título indicativo : 100€ = 136.26\$ = 86.8£ = 245.47R\$

Nº classificado 9700

www.ihads.com.br



Internet
Holiday
Ads



Internet
Holiday
Ads

