

# Casas de Campo Sierra Norte Natural Park Casa



Casas de Campo - Casa,  
individual, piso térreo, entrada  
individual, num(a) Propriedade

Ambiente : natural, rural

Capacidade : 4 pessoa(s)

Quarto(s) : 2



Estadias temáticas  
Festas e tradições

Cazalla de la Sierra - Província de Sevilha - Andaluzia  
Espanha

Nº classificado 50214

[www.ihads.com.br](http://www.ihads.com.br)



Internet  
Holiday  
Ads



Internet  
Holiday  
Ads



## Casas de Campo



Casas de Campo - Casa, individual, piso térreo, entrada individual, num(a) Propriedade

- Ideal para público em geral, família
- Vista : panorâmica, sem prédio em frente, rio, aldeia, rua/avenida, nocturna cintilante
- Ambiente : natural, rural
- Exposição : Sul

## Os extras

- Equipamentos para bebés :  
Cadeira de bebé, carrinho de bebé



## Meio envolvente & localização



Campo Equitação Pesca Cultura

### Lazeres

- Lazeres a menos de 20 km / 12 milhas :  
Centro de equitação, caminho costeiro/florestal, percurso, escalada, passeio a cavalo, caça, caça desportiva, pesca, pesca à linha
- Atracções e lazer :  
Bar/pub, discoteca, restaurante, parque e jardim, reserva natural, local histórico, teatro de verão, loja de artesanato, caves e provas de vinho, casino

### Meio envolvente

- Lugar pitoresco :
  - Piscina pública
  - Rápidos nos rios
  - Lago
  - Floresta
  - Maciço montanhoso
- Comodidades :
  - Centro aldeia
  - Paragem/estação de autocarros
  - Padaria
  - Pequenos comércios
  - Supermercado
  - Cabeleireiro
  - Cyber café
  - Correios
  - Banco
  - Caixa automático multibanco
  - Farmácia
  - Médico
  - Posto de saúde



Nº classificado 50214

www.ihads.com.br



Internet  
Holiday  
Ads



Internet  
Holiday  
Ads





### Interior

- Capacidade de acolhimento :

4 pessoa(s) - 4 adultos

- Área habitável :

100m<sup>2</sup>

- Divisões interiores :

2 quarto(s), salão, cozinha independente, copa, lareira, galeria/recepção, celeiro

- Dormida - cama(s) :

1 cama(s) de casal, 2 sofá(s) cama 2 pessoas, 2 cama(s) simple(s), 1 possibilidade de cama(s) extra(s)

- Conforto :

Lareira, TV, tomada antena TV, wi-fi (acesso à Internet sem fios), guarda-fatos, ar condicionado (parcialmente), aquecimento eléctrico, vidros duplos

- Equipamento doméstico :

Louça/talheres, utensílios e trem de cozinha, cafeteira eléctrica, torradeira, espremedor de sumos, robot de cozinha, fogão eléctrico, micro-ondas, exaustor, frigorífico, máquina de lavar roupa, ferro de engomar, tábua de passar a ferro

### Exterior

- Instalação exterior :

Varandim



### Serviços

- Roupa de casa :

Lençóis, Toalhas, Roupa de casa, Cobertor(es), Edredão/ões, Almofadas(s)

- Casa :

Limpeza de partida, Transporte estação/aeroporto possível como extra (+147R\$ \*)

- Pessoal :

Empregados possível como extra, Motorista possível como extra, Lavandaria possível como extra, Babysitting possível como extra

- Refeições :

Pequeno-almoço possível como extra

### Informações práticas

- Informações práticas

Crianças aceites

Animais aceites com condições (informar-se junto do proprietário)

Cobertura de rede telemóvel, transporte pessoal recomendado

Água : quente/fria

Energia eléctrica : 220-240V / 50Hz

Corrente eléctrica : sector



Nº classificado 50214

[www.ihads.com.br](http://www.ihads.com.br)



>> ALUGUERES PARA FÉRIAS

Internet  
Holiday  
Ads



Internet  
Holiday  
Ads



DE PARTICULAR A PARTICULAR

Álbum fotográfico - 1



Nº clasificado 50214

[www.ihads.com.br](http://www.ihads.com.br)



Internet  
Holiday  
Ads



Internet  
Holiday  
Ads



Álbum fotográfico - 2



Nº classificado 50214

[www.ihads.com.br](http://www.ihads.com.br)



Internet  
Holiday  
Ads



Internet  
Holiday  
Ads



Estadias temáticas

Festas e tradições



### Localização & Acessos



Coordenadas GPS em graus, minutos e segundos: Latitude 37°56'4.236"N - Longitude 5°45'32.832"O ([Localidade](#))

#### Morada

→ Juan lora  
41370 Cazalla de la Sierra

#### • Estação de caminho de ferro Sevilla Santa Justa

→ Sevilla, Província de Sevilla, Andaluzia, Espanha  
→ Distância : 80km  
→ Tempo : 1h15'

#### • Estação rodoviária (autocarro) el prado

→ Sevilla, Província de Sevilla, Andaluzia, Espanha  
→ Distância : 80km  
→ Tempo : 1h15'

#### • Auto-estrada (saída) la algaba

→ Sevilla, Província de Sevilla, Andaluzia, Espanha  
→ Distância : 80km  
→ Tempo : 1h15'

- Sevilla : Distância : 80km
- Badajoz : Distância : 115km

### Contacto

Apelido	Sr., Sra. RGUEZ. DE LA BORBOLLA CAMOYAN Maria Teresa
Morada	MONTEVIDEO Nº 24
Localidade	41013 SEVILLA
País	Espanha
Telemóvel	+34 659108587 (Espanha)
Línguas faladas	

Calendário das disponibilidades - a partir de : Maio 2012

Mai	T	Q	Q	S	S	D	S	T	Q	Q	S	S	D	S	T	Q	Q	S	S	D	S	T	Q	Q							
2012	1	2	3	4	5	6	7	8	9	10	11	12	13	14	15	16	17	18	19	20	21	22	23	24	25	26	27	28	29	30	31
																				-	-	-	-	-	-	-	-	-	-	-	

Jun	S	S	D	S	T	Q	Q	S	S	D	S	T	Q	Q	S	S	D	S	T	Q	Q	S	S	D	S	T	Q	Q	S	S
2012	1	2	3	4	5	6	7	8	9	10	11	12	13	14	15	16	17	18	19	20	21	22	23	24	25	26	27	28	29	30
	-	-	-	-	-	-	-	-	-	-	-	-	-	-	-	-	-	-	-	-	-	-	-	-	-	-	-	-	-	-

Jul	D	S	T	Q	Q	S	S	D	S	T	Q	Q	S	S	D	S	T	Q	Q	S	S	D	S	T	Q	Q	S	S	D	S	T
2012	1	2	3	4	5	6	7	8	9	10	11	12	13	14	15	16	17	18	19	20	21	22	23	24	25	26	27	28	29	30	31
	-	-	-	-	-	-	-	-	-	-	-	-	-	-	-	-	-	-	-	-	-	-	-	-	-	-	-	-	-	-	-

Reservado
  Época média
  Época alta

[Mês : Seguinte >>](#)

Preços de aluguer - Casas de Campo - Casa - 4 Pessoa(s)

Preços	Noite	Fim-de-semana	Semana	2 semanas	Mês
<span style="display: inline-block; width: 15px; height: 15px; background-color: #6aa84f; border: 1px solid #000;"></span> Época baixa	184R\$* > 2	368R\$*	736R\$*	982R\$*	1718R\$*
<span style="display: inline-block; width: 15px; height: 15px; background-color: #4f81bd; border: 1px solid #000;"></span> Época média	184R\$* > 2	368R\$*	859R\$*	1227R\$*	1964R\$*
<span style="display: inline-block; width: 15px; height: 15px; background-color: #c00000; border: 1px solid #000;"></span> Época alta	221R\$* > 2	442R\$*	933R\$*	-	-
<span style="display: inline-block; width: 15px; height: 15px; background-color: #e91e63; border: 1px solid #000;"></span> Especial festas	307R\$* > 2	614R\$*	-	-	-
<span style="display: inline-block; width: 15px; height: 15px; background-color: #ffc107; border: 1px solid #000;"></span> Período promocional	98R\$* > 5	-	-	-	-

> Mínimo Noite

[Reservar](#)



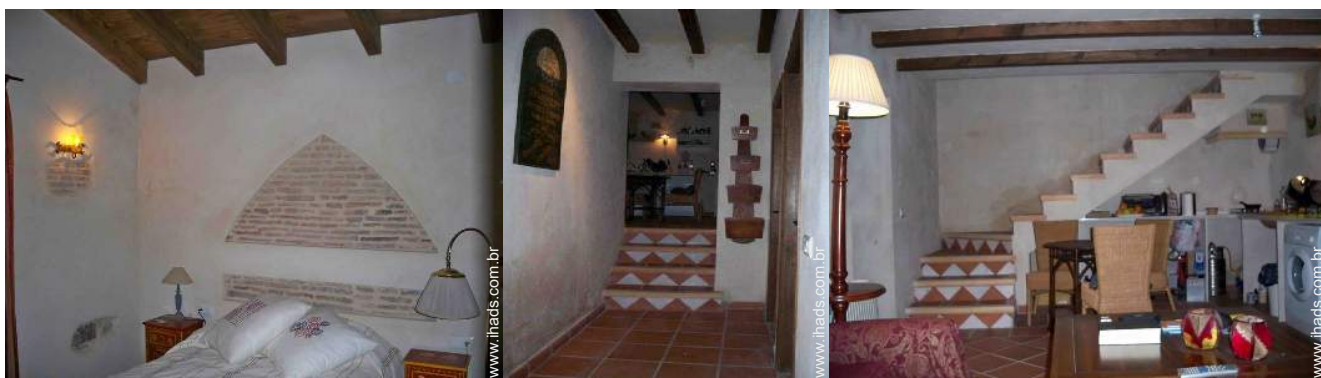

### Condições de reservas

#### • Reserva

- Pagamento no acto da reserva : 147R\$ \*
- Pagamento do valor restante :  
no acto da entrega das chaves

#### • Aluguer

- Despesas correntes à parte
- Taxa de estadia incluída
- Serviço limpeza partida à parte : 123R\$ \*
- Prever suplemento para :  
- cama(s) extra(s)

► Reservar

► Contactar o proprietário

### Modos de pagamento aceites

- Vale de correio internacional
- Transferência bancária
- Cheque do banco
- PayPal
- Travellers Cheques
- Dinheiro

Contacte directamente os proprietários

[www.ihads.com.br](http://www.ihads.com.br)

Nº classificado

50214

>> Reservar <<

### Contacto

Apelido Sr., Sra. RGUEZ. DE LA  
BORBOLLA CAMOYAN  
Maria Teresa

Morada MONTEVIDEO Nº 24

Localidade 41013 SEVILLA

País Espanha

Telemóvel +34 659108587 (Espanha)

Línguas  
faladas



\* Taxa de conversão a título indicativo : 100€ = 136.26\$ = 86.8£ = 245.47R\$

Nº classificado 50214

[www.ihads.com.br](http://www.ihads.com.br)



Internet  
Holiday  
Ads



Internet  
Holiday  
Ads

