

# Alojamentos Turísticos de Encanto

## Basin of Arcachon

### Vivenda de Encanto



Vivenda de Encanto, individual, piso térreo num(a) Parque

Ambiente : calmo, natural

Capacidade : 8 pessoa(s)

Quarto(s) : 4

Divisões : 6



Alojamento para Turismo (França) (2 estrelas)

Pyla-sur-Mer - Gironde (33) - Aquitânia

França

Reserva : +33 (0) 561546381 (França)

Nº classificado 16954

www.ihads.com.br



Internet  
Holiday  
Ads



Internet  
Holiday  
Ads



## Alojamentos Turísticos de Encanto



Vivenda de Encanto, individual, piso térreo num(a) Parque

- **Ideal para família, público em geral**
- **Vista** : desafogada, sem prédio em frente, jardim/parque, rua/avenida
- **Ambiente** : calmo, natural
- **Exposição** : Sudoeste

## Os extras

- **Estacionamento** :  
Estacionamento ar-livre : 2 no terreno
- **Equipamentos para bebés** :  
Banheira bebé, bacio bebé



vista a partir do jardim/parque

## Meio envolvente & localização



### Lazeres

- **Lazeres a menos de 20 km / 12 milhas** :  
Banhos, vela, ténis, centro de equitação, caminho de passeio, caminho costeiro/florestal, BTT (itinerário circuito), parasailing, ULM, aeronáutica (pista clube), excursão de barco, pesca
- **Enquadramento** :  
Escola de vela, escola de ténis
- **Atrações e lazer** :  
Bar/pub, discoteca, restaurante, cinema, parque e jardim, zoo/parque zoológico, parque marinho, caves e provas de vinho, casino, centro de talassoterapia

### Meio envolvente

- **Lugar pitoresco** :
  - Piscina aquecida 2km
  - Mar/oceano 500m
  - Praia 500m
  - Piscina pública 2km
  - Corte de ténis público 2,5km
  - Campo de golfe 18 buracos 4km
  - Floresta 200m
  - Porto de recreio 4km
- **Comodidades** :
  - Centro aldeia 500m
  - Centro da cidade 500m
  - Paragem/estação de autocarros 300m
  - Padaria 300m
  - Pequenos comércios 300m
  - Supermercado 5km
  - Correios 300m
  - Caixa automático multibanco 500m
  - Farmácia
  - Médico 500m
  - Hospital 2km



vista oeste



vista nordeste

Nº classificado 16954

www.ihads.com.br





sala de estar

### Interior

- **Capacidade de acolhimento :**  
8 pessoa(s) - 6 adultos, 2 criança(s)
- **Área habitável :**  
80m<sup>2</sup>
- **Divisões interiores :**  
6 divisões, 4 quarto(s), 1 casa(s) de banho, 1 WC, sala de estar 25m<sup>2</sup>, cozinha independente, copa, lareira, salão televisão
- **Dormida - cama(s) :**  
1 cama(s) de casal, 1 cama(s) queen-size (s), 1 sofá(s) cama 2 pessoas, 2 cama(s) simple(s), 1 camas beliche, 1 cama(s) de bebé
- **Conforto :**  
Lareira, TV, acesso à Internet de banda larga, wi-fi (acesso à Internet sem fios), armário, guarda-roupa, aquecimento central, parede envidraçada
- **Equipamento doméstico :**  
Louça/talheres, utensílios e trem de cozinha, cafeteira eléctrica, máquina de café expresso, torradeira, espremedor de sumos, robot de cozinha, máquina para fazer crepes, placa, mini-forno, micro-ondas, exaustor, frigorífico, congelador, lava-louça, máquina de lavar roupa, máquina de secar roupa, aspirador, ferro de engomar, tábua de passar a ferro

### Exterior

- **Área do terreno :**  
800m<sup>2</sup>
- **Instalação exterior :**  
Terraço, terraço coberto
- **Ambiente exterior :**  
Terreno fechado 800m<sup>2</sup>, pinhal 800m<sup>2</sup>
- **Equipamentos exteriores :**  
Barbecue, mesa(s) de jardim, cadeira(s) de jardim, carrinho de chá, guarda-sol, 2 espreguiçadeira(s), baloiço



vista a partir do jardim/parque

### Serviços

- **Roupa de casa :**  
Lençóis possível como extra (1 vez(es)/ semana +74R\$ \*), Cobertor(es), Edredão/ ões, Almofadas(s)
- **Casa :**  
Serviço de limpeza, Limpeza de partida possível como extra (+147R\$ \*)

### Informações práticas

- **Informações práticas**  
Crianças aceites  
Animais aceites  
Cobertura de rede telemóvel  
Água : quente/fria  
Energia eléctrica : 220-240V / 50Hz  
Corrente eléctrica : sector



quarto

Álbum fotográfico - 1



Vivenda de Encanto



vista nordeste



vista oeste



vista a partir do jardim/parque



sala de estar



quarto

Álbum fotográfico - 2



vista a partir do jardim/parque



lareira



sala de estar



sala de estar



quarto principal



casa(s) de banho

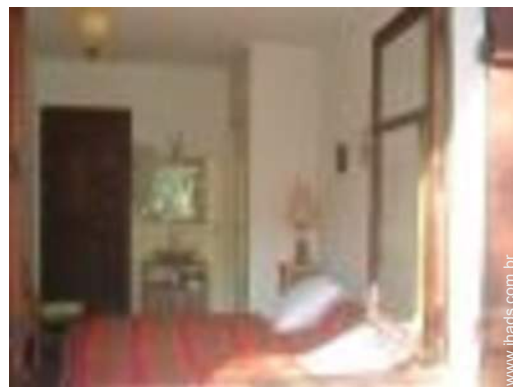

quarto



quarto

### Localização & Acessos



Coordenadas GPS em graus, minutos e segundos: Latitude 44°37'1.092"N - Longitude 1°12'2.7"O ([Localidade](#))

#### Morada

→ 23 AVENUE DE LA MER  
33115 Pyla-sur-Mer

#### • Auto-estrada (saída) A 63

→ Bordéus, Gironda, Aquitânia, França  
→ Distância : 60km  
→ Tempo : 50'

#### • Estação de caminho de ferro Arcachon

→ Arcachon, Gironda, Aquitânia, França  
→ Distância : 5km  
→ Tempo : 10'

- Arcachon : Distância : 5km
- La Teste-de-Buch : Distância : 4km
- Biscarrosse : Distância : 24km

### Contacto

Apelido	Sr. JOURDANNE Jean
Morada	7 rue du Tourmalet
Localidade	31500 TOULOUSE
País	França
Telefone	+33 (0) 561546381 (França)
Telemóvel	+33 (0) 628074915 (França)
Telemóvel 2	+33 (0) 628050671 (França)

Línguas faladas



Calendário das disponibilidades - a partir de : Maio 2012

Mai	T	Q	Q	S	S	D	S	T	Q	Q	S	S	D	S	T	Q	Q	S	S	D	S	T	Q	Q	S	S	D	S	T	Q	Q
2012	1	2	3	4	5	6	7	8	9	10	11	12	13	14	15	16	17	18	19	20	21	22	23	24	25	26	27	28	29	30	31





Jun	S	S	D	S	T	Q	Q	S	S	D	S	T	Q	Q	S	S	D	S	T	Q	Q	S	S	D	S	T	Q	Q	S	S
2012	1	2	3	4	5	6	7	8	9	10	11	12	13	14	15	16	17	18	19	20	21	22	23	24	25	26	27	28	29	30
	-	-	-	-	-	-	-	-	-	-	-	-	-	-	-	-	-	-	-	-	-	-	-	-	-	-	-	-	-	-

Jul	D	S	T	Q	Q	S	S	D	S	T	Q	Q	S	S	D	S	T	Q	Q	S	S	D	S	T	Q	Q	S	S	D	S	T
2012	1	2	3	4	5	6	7	8	9	10	11	12	13	14	15	16	17	18	19	20	21	22	23	24	25	26	27	28	29	30	31
	-	-	-	-	-	-	-	-	-	-	-	-	-	-	-	-	-	-	-	-	-	-	-	-	-	-	-	-	-	-	

Reservado

[Mês : Seguinte >>](#)

Preços de aluguer - Vivenda de Encanto - 8 Pessoa(s)

Preços	Noite	Fim-de-semana	Semana	2 semanas	Mês
 Época baixa	-	-	982R\$ * (Sábado)	1718R\$ *	-
 Época média	-	-	1473R\$ * (Sábado)	2455R\$ * (Sábado)	-
 Época alta	-	-	3682R\$ * (Sábado)	-	-
 Especial festas	-	-	1596R\$ *	-	-

(Dia de chegada)

[Reservar](#)



vista a partir do jardim/parque



sala de estar



quarto



Vivenda de Encanto



vista nordeste



vista oeste

### Condições de reservas

#### • Reserva

- Pagamento no acto da reserva : 30% do montante do aluguer
- Pagamento do valor restante : no acto da entrega das chaves
- Sinal pedido : 491R\$ \*

#### • Aluguer

- Despesas correntes incluídas
- Serviço limpeza partida à parte : 147R\$ \*

### Modos de pagamento aceites

- Vale de correio internacional
- Transferência bancária
- Cheque bancário
- Dinheiro
- Cheque férias

► Reservar

► Contactar o proprietário

Contacte directamente os proprietários

[www.ihads.com.br](http://www.ihads.com.br)

Nº classificado

16954

>> Reservar <<

### Contacto

Apelido	Sr. JOURDANNE Jean
Morada	7 rue du Tourmalet
Localidade	31500 TOULOUSE
País	França
Telefone	+33 (0) 561546381 (França)
Telemóvel	+33 (0) 628074915 (França)
Telemóvel 2	+33 (0) 628050671 (França)

Línguas faladas



\* Taxa de conversão a título indicativo : 100€ = 136.26\$ = 86.8£ = 245.47R\$

Nº classificado 16954

[www.ihads.com.br](http://www.ihads.com.br)



>> ALUGUERES PARA FÉRIAS

Internet  
Holiday  
Ads



Internet  
Holiday  
Ads



DE PARTICULAR A PARTICULAR