

Alojamentos Turísticos de Encanto Sudoeste "La Villa du Parcours aux Chevreuils"



7855R\$/Semana

Oferta de última hora

de 18/08/12
a 25/08/12
10 pessoa(s)

Vivenda de Encanto, individual, piso térreo, entrada individual, num(a) Herdade

Ambiente : luxuoso, sossegado

Capacidade : 10 pessoa(s)

Quarto(s) : 5

Divisões : 7



Alojamento para Turismo (França) (5 estrelas)

Moliets-et-Maâ - Landes (40) - Aquitânia

França

Reserva : +33 (0) 9 77 93 13 15 (França)

Nº classificado 42216

www.ihads.com.br



Internet
Holiday
Ads



Internet
Holiday
Ads



Alojamentos Turísticos de Encanto



Vivenda de Encanto, individual, piso térreo, entrada individual, num(a) Herdade

• Ideal para várias famílias, público em geral

- Vista : sem prédio em frente, piscina, jardim/parque, floresta, aldeia, pôr-do-sol excepcional
- Ambiente : luxuoso, sossegado
- Exposição : Sudoeste

Os extras

• Piscina :

Piscina privada, rectangular (comprimento 11m, largura 5m), aquecida, coberta, acesso por degraus, acesso por escada, acesso por praia submersa, segurança criança (aberta de '01 Abril' a '31 Outubro')

• Ténis :

Ténis na residência

• Estacionamento :

Estacionamento coberto : 3 individual/ais fechado(s)
Estacionamento ar-livre : 2 lugar(es) reservado(s)

• Vantagens :

Jacuzzi, minigolfe

• Equipamentos para bebés :

Banheira bebé

Privilégios :
Practice, putting green

Meio envolvente & localização

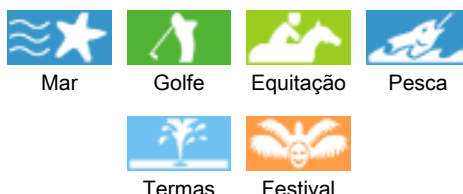

Lazeres

• Lazeres a menos de 20 km / 12 milhas :

Banhos, Gaivotas, mergulho com tubo, esqui náutico, surf, prancha à vela, vela, kitesurf, golfe, ténis, centro de equitação, caminho de passeio, caminho costeiro/florestal, percurso, BTT (itinerário circuito), passeio de caleche, passeio a cavalo, minigolfe, skateboard (rampa), bowling, tree-climbing, pesca

• Enquadramento :

Escola de vela, escola de ténis, escola de equitação

• Atracções e lazer :

Bar/pub, discoteca, restaurante, cinema, cinema de Verão, parque e jardim, parque de lazer, zoo/parque zoológico, parque marinho, reserva natural, galeria de arte, local histórico, museu, antiguidades & velharias, loja de artesanato, caves e provas de vinho, termas

Meio envolvente

• Lugar pitoresco :

- Mar/oceano 1km
- Praia 1km
- Praia de naturismo 1,5km
- Corte de ténis público 500m
- Campo de golfe 9 buracos 500m
- Campo de golfe 18 buracos 500m
- Spot windsurf 15km
- Spot surf 1,5km
- Base náutica 5km
- Rio 3km
- Plano de água 3km
- Lago 1km
- Floresta 300m
- Porto de recreio 25km

• Comodidades :

- Centro aldeia 1,5km
- Aluguer bicicletas/BTT 1km
- Padaria 1km
- Comida para fora 1km
- Pequenos comércios 1km
- Supermercado 1km
- Cabeleireiro 1km
- Cyber café 1km
- Correios 1km
- Banco 1km
- Caixa automático multibanco 1km
- Farmácia 1km
- Médico 1km



fachada



vista a partir da piscina



vista jardim/parque

Exterior

- **Área do terreno :**
1000m²
- **Instalação exterior :**
Terraço 30m², terraço coberto 30m²
- **Ambiente exterior :**
Jardim 1000m², jardim paisagístico, relvado, parque arborizado, bosque, pinhal
- **Equipamentos exteriores :**
Salão de verão, barbecue a gás, mesa(s) de jardim, 10 cadeira(s) de jardim, guarda-sol, salão de jardim, 2 espreguiçadeira(s), cadeira(s) de praia



sala de jantar

Interior

- **Capacidade de acolhimento :**
10 pessoa(s)
- **Área habitável :**
180m²
- **Divisões interiores :**
7 divisões, 5 quarto(s), 2 casa(s) de banho, 2 duche(s), 4 WC, sala de estar 60m², salão 40m², cozinha americana, sala de jantar, lareira, mezzanine, salão televisão, salão bar, tratamento de roupas, galeria/recepção, celeiro
- **Dormida - cama(s) :**
1 cama(s) king-size(s), 1 cama(s) de casal com dossel, 1 sofá(s) cama 2 pessoas, 6 cama(s) simple(s), 1 cama(s) de bebé
- **Conforto :**
Lareira, TV, cinema em casa, sistema hifi, leitor de DVD, tomada antena TV, cabo/satélite, wi-fi (acesso à Internet sem fios), guarda-fatos, armário, guarda-roupa, radio despertador, secador de cabelo, seca toalhas, jacuzzi, aquecimento central, aquecimento eléctrico, parede envidraçada, janela de tecto, estores, vidros duplos, persianas eléctricas
- **Equipamento doméstico :**
Louça/talheres, utensílios e trem de cozinha, cafeteira, cafeteira eléctrica, máquina de café expresso, chaleira eléctrica, torradeira, espremedor de sumos, robot de cozinha, grelhador, placa, forno, micro-ondas, exaustor, frigorífico, congelador, máquina de fazer gelo, lava-louça, máquina de lavar roupa, máquina de secar roupa, aspirador, ferro de engomar, tábua de passar a ferro

Serviços

- **Roupa de casa :**
Lençóis, Toalhas, Toalhas de praia possível como extra (+7R\$ *), Cobertor(es), Almofadas(s)
- **Casa :**
Serviço de limpeza possível como extra (+368R\$ *), Limpeza jardim/piscina, Parque de estacionamento

Informações práticas

- **Informações práticas**
Crianças aceites
Animais aceites com condições (informar-se junto do proprietário)
Aluguer não fumadores, cobertura de rede telemóvel, transporte pessoal recomendado
Água : quente/fria
Energia eléctrica : 220V / 60Hz
Corrente eléctrica : sector



salão televisão

Álbum fotográfico - 1



vista a partir da piscina



fachada



vista jardim/parque



salão televisão



sala de jantar

Álbum fotográfico - 2



sala de jantar

Equipamentos interiores



surf



mezzanine



cozinha



sala de jantar

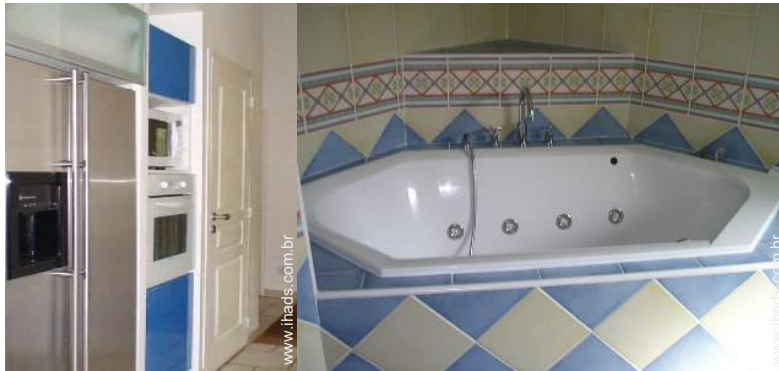

Conforto interior e equipamentos

Conforto



casa(s) de banho



quarto



quarto principal



quarto

Álbum fotográfico - 3



quarto



vista a partir do quarto



vista a partir da mezzanine



salão



lareira



a decoração



Equipamentos interiores



Divisões interiores



duche(s)



galeria/recepção



Primavera



vista jardim/parque

Localização & Acessos



Coordenadas GPS em graus, minutos e segundos: Latitude 43°50'30"N - Longitude 1°22'26"O ([Alojamento](#))

Morada

→ 422, La Clairière aux Chevreuils
40660 Moliets-et-Maâ

• Aeroporto Biarritz/Anglet/Bayonne

→ Biarritz, Pirineus Atlânticos, Aquitânia, França
→ Distância : 65km
→ Tempo : 1h15'

• Estação de caminho de ferro Dax

→ Dax, Landes, Aquitânia, França
→ Distância : 36km
→ Tempo : 40'

• Auto-estrada (saída) MAGESCQ

→ Magescq, Landes, Aquitânia, França
→ Distância : 15km
→ Tempo : 30'

• Biscarrosse : Distância : 60km

• Capbreton : Distância : 24km

Contacto

Apelido	Sra. DESMEYTER Joëlle La Villa du Parcours aux Chevreuils
Morada	29Bis, rue de la Forêt
Localidade	77123 LE VAUDOUE
País	França
Telefone	+33 (0) 9 77 93 13 15 (França) Das 08:45 AM às 09:00 PM
Telemóvel	+33 (0) 6 48 74 23 11 (França)
Línguas faladas	



Alojamentos Turísticos de Encanto
Sudoeste - França
"La Villa du Parcours aux Chevreuils"

8
[Reservar](#)

Calendário das disponibilidades - a partir de : Maio 2012

Mai	T	Q	Q	S	S	D	S	T	Q	Q	S	S	D	S	T	Q	Q	S	S	D	S	T	Q	Q							
2012	1	2	3	4	5	6	7	8	9	10	11	12	13	14	15	16	17	18	19	20	21	22	23	24	25	26	27	28	29	30	31

Jun	S	S	D	S	T	Q	Q	S	S	D	S	T	Q	Q	S	S	D	S	T	Q	Q	S	S	D	S	T	Q	Q	S	S
2012	1	2	3	4	5	6	7	8	9	10	11	12	13	14	15	16	17	18	19	20	21	22	23	24	25	26	27	28	29	30
	-	-	-	-	-	-	-	-	-	-	-	-	-	-	-	-	-	-	-	-	-	-	-	-	-	-	-	-	-	-

Jul	D	S	T	Q	Q	S	S	D	S	T	Q	Q	S	S	D	S	T	Q	Q	S	S	D	S	T	Q	Q	S	S	D	S	T
2012	1	2	3	4	5	6	7	8	9	10	11	12	13	14	15	16	17	18	19	20	21	22	23	24	25	26	27	28	29	30	31
	-	-	-	-	-	-	-	-	-	-	-	-	-	-	-	-	-	-	-	-	-	-	-	-	-	-	-	-	-	-	-

Reservado Período promocional

[Mês : Seguinte >>](#)



Oferta de última hora : 7855R\$ / Semana * de 12/08/18 a 12/08/25 - 10 pessoa(s)

* Taxa de conversão a título indicativo : 100€ = 136.26\$ = 86.8£ = 245.47R\$

Preços de aluguer - Vivenda de Encanto - 10 Pessoa(s)

Preços	Noite	Fim-de-semana	Semana	2 semanas	Mês
Época baixa	-	-	2430R\$ * (Sábado)	-	-
Época média	-	-	4909R\$ * (Sábado)	-	-
Época alta	-	-	8714R\$ * (Sábado)	-	-
Especial festas	-	2209R\$ * (Quinta)	3068R\$ * (Sábado)	-	-
Período promocional	-	-	2946R\$ * (Sábado)	-	-

(Dia de chegada)

[Reservar](#)

Nº classificado 42216

www.ihads.com.br



Internet
Holiday
Ads



Internet
Holiday
Ads





vista jardim/parque



salão televisão



sala de jantar



vista a partir da piscina



fachada



Condições de reservas

• Reserva

- Pagamento no acto da reserva : 30% do montante do aluguer
- Pagamento do valor restante : 10 dias antes da estadia
- Sinal pedido : 2209R\$ *

• Aluguer

- Despesas correntes incluídas
- Taxa de estadia à parte
- Serviço limpeza partida à parte : 368R\$ *
- Prever suplemento para :
 - lenha para lareira

[▶ Reservar](#)

[▶ Contactar o proprietário](#)

Contacte directamente os proprietários

www.ihads.com.br

Nº classificado
42216

>> Reservar <<

Modos de pagamento aceites

- Transferência bancária
- Cheque bancário
- Cheque do banco
- Dinheiro
- Cheque férias

Contacto

Apelido	Sra. DESMEYTER Joëlle La Villa du Parcours aux Chevreuils
Morada	29Bis, rue de la Forêt
Localidade	77123 LE VAUDOUE
País	França
Telefone	+33 (0) 9 77 93 13 15 (França) Das 08:45 AM às 09:00 PM
Telemóvel	+33 (0) 6 48 74 23 11 (França)

Línguas faladas



* Taxa de conversão a título indicativo : 100€ = 136.26\$ = 86.8£ = 245.47R\$

Nº classificado 42216

www.ihads.com.br



>> ALUGUERES PARA FÉRIAS

Internet
Holiday
Ads



Internet
Holiday
Ads



DE PARTICULAR A PARTICULAR