

Alojamentos Turísticos Innellan "INNELLAN FARMHOUSE"



Quinta, meeiro(a), com 2 andares, entrada individual, num(a) Propriedade de Encanto

Ambiente : pitoresco, sossegado

Capacidade : 7 pessoa(s)

Quarto(s) : 4

Divisões : 11

Innellan - Argyll and Bute

Escócia

Reserva : +44 (0) 141 9544456 (Reino Unido)

Nº classificado 8073

www.ihads.com.br



Internet
Holiday
Ads



Internet
Holiday
Ads



Alojamentos Turísticos



Quinta, meeiro(a), com 2 andares, entrada individual, num(a) Propriedade de Encanto

• **Ideal para público em geral, várias famílias**

- **Vista :** panorâmica, desafogada, sem prédio em frente, dominante, mar/oceano, campos agrícolas
- **Ambiente :** pitoresco, sossegado
- **Exposição :** Sudeste

Os extras

• **Estacionamento :**

Estacionamento ar-livre : 3 no terreno

• **Vantagens :**

2 jogos de petanca, material equestre e cavalos

• **Equipamentos para bebés :**

Cadeira de bebé

Privilégios :
Acesso directo à praia



equídeos

Meio envolvente & localização



Lazeres

• **Lazeres a menos de 20 km / 12 milhas :**

Banhos, mergulho com tubo, mergulho submarino, bóia puxada, esqui náutico, vela, canoe-kayak, canyoning, golfe, ténis, squash, centro de equitação, caminho costeiro/florestal, percurso, escalada em rocha, BTT (itinerário circuito), excursão de barco, passeio a cavalo, minigolfe, ATV/Moto 4, ball-trap, pesca

• **Enquadramento :**

Escola de mergulho, escola de equitação

• **Atrações e lazer :**

Bar/pub, discoteca, restaurante, cinema, karaoke, parque e jardim, centro de exposições, galeria de arte, local histórico, museu, festival, antiguidades & velharias, loja de artesanato, sauna, centro de estética, centro de fitness

Meio envolvente

• **Lugar pitoresco :**

- Pistas de esqui >50km
- Meios mecânicos >50km
- Pista de patinagem 30km
- Praia 300m
- Praia de seixos 300m
- Enseada, ancoradouro 300m
- Piscina pública 7,5km
- Corte de ténis público 200m
- Porto de recreio 10km
- Passadiço flutuante para barco 300m

• **Comodidades :**

- Centro aldeia 1,5km
- Paragem/estação de autocarros 300m
- Aluguer bicicletas/BTT 7,5km
- Aluguer de barco 500m
- Aluguer de equipamento de esqui >50km
- Comida para fora 10km
- Supermercado 7,5km
- Lojas de luxo e marcas 7,5km
- Cabeleireiro 7,5km
- Cyber café 7,5km
- Correios 7,5km
- Banco 7,5km
- Caixa automático multibanco 7,5km
- Farmácia 7,5km
- Médico 7,5km
- Enfermeira 7,5km
- Hospital 7,5km
- Posto de saúde 7,5km



vista sobre o mar



Inverno



disposição interior

Interior

- **Capacidade de acolhimento :**

7 pessoa(s) - 6 adultos, 1 criança(s)

- **Área habitável :**

450m²

- **Divisões interiores :**

11 divisões, 4 quarto(s), 1 casa(s) de banho, 1 duche(s), 1 WC, salão, cozinha independente, sala de jantar, copa, salão biblioteca, tratamento de roupas, galeria/recepção, lavandaria self-service, pátio interior, loggia

- **Dormida - cama(s) :**

3 cama(s) de casal, 1 cama(s) king-size(s), 1 cama(s) queen-size(s), 1 sofá(s) cama 2 pessoas, 1 cama(s) simple(s)

- **Conforto :**

Lareira, TV, sistema hifi, gravador/reprodutor de vídeo, leitor de DVD, jogos de sociedade, colecção de livros, colecção de filmes, tomada antena TV, guarda-fatos, armário, guarda-roupa, seca toalhas, aquecimento eléctrico, fogão a lenha, aquecedor a gás/óleo, cortinas, estores, vidros duplos, detector de incêndio

- **Equipamento doméstico :**

Louça/talheres, utensílios e trem de cozinha, cafeteira eléctrica, chaleira eléctrica, torradeira, robot de cozinha, fogão eléctrico, placa, micro-ondas, exaustor, frigorífico, congelador, máquina de fazer gelo, lava-louça, máquina de lavar roupa, aspirador, ferro de engomar, tábua de passar a ferro

Exterior

- **Área do terreno :**

2 ha

- **Ambiente exterior :**

Pátio privado, jardim paisagístico, relvado

- **Equipamentos exteriores :**

Barbecue, mesa(s) de jardim, 7 cadeira(s) de jardim, caramanchão, guarda-sol, salão de jardim, 2 cadeira(s) de praia



quarto principal

Serviços

- **Roupa de casa :**

Lençóis, Roupa de casa, Almofadas(s)

- **Casa :**

Limpeza de partida

Informações práticas

- **Informações práticas**

Crianças aceites

Animais aceites com condições (informar-se junto do proprietário)

Presença no local : equídeos, animais da quinta, animais selvagens

Aluguer não fumadores

Água : quente/fria

Energia eléctrica : 220-240V / 50Hz

Corrente eléctrica : sector



salão

Nº classificado 8073

www.ihads.com.br



>> ALUGUERES PARA FÉRIAS

Internet
Holiday
Ads



Internet
Holiday
Ads



DE PARTICULAR A PARTICULAR

Álbum fotográfico - 1



Inverno



vista sobre o mar



equídeos



disposição interior



salão

Nº classificado 8073

www.ihads.com.br



>> ALUGUERES PARA FÉRIAS

Internet
Holiday
Ads



Internet
Holiday
Ads



DE PARTICULAR A PARTICULAR

Álbum fotográfico - 2



quarto principal



grande quarto



quarto de amigos

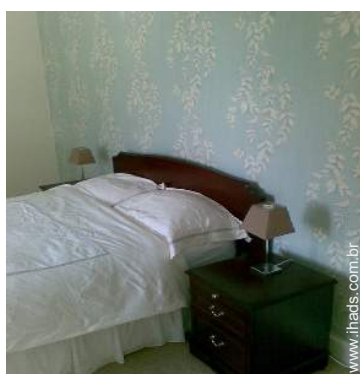

quarto de amigos

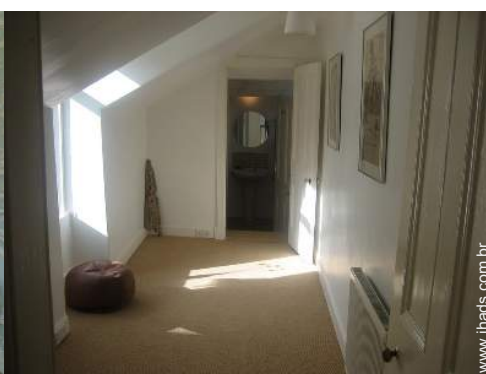

salão biblioteca



sala de jantar

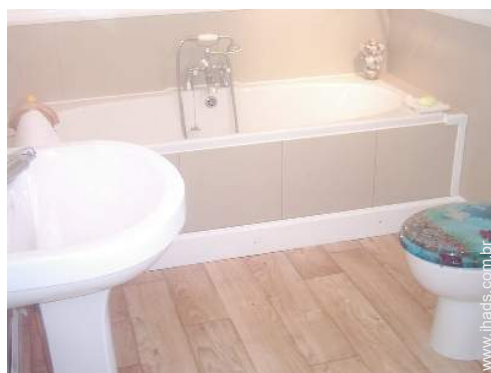

casa(s) de banho



duche(s)



canto cozinha

Álbum fotográfico - 3



pátio privado



pátio privado



praia



Meio envolvente



Meio envolvente



vista este



Meio envolvente



vista para campos agrícolas



pátio privado

Localização & Acessos



Coordenadas GPS em graus, minutos e segundos: Latitude 55°53'9.24"N - Longitude 4°58'6.42"O ([Localidade](#))

Morada

→ INNELLAN FARM
SOUTH CAMPBELL ROAD
PA23 7SL Innellan

• Auto-estrada (saída) M8

→ Glasgow, Glasgow City, Centro, Escócia
→ Distância : 25km
→ Tempo : 30'

• Gare marítima WESTERN FERRIES

→ Gourock, Inverclyde, Centro, Escócia
→ Distância : 1,5km
→ Tempo : 20'

• Estação de caminho de ferro GOUROCK

→ Gourock, Inverclyde, Centro, Escócia
→ Distância : 25km
→ Tempo : 50'

• Dunoon : Distância : 7,5km

• Inveraray : Distância : 40km

• Glasgow : Distância : 50km

Contacto

Apelido	Sr., Sra. FISHER Duncan & Jennifer INNELLAN FARM COTTAGES
Morada	8 JORDANHILL CRESCENT
Localidade	G13 1UN GLASGOW
País	Reino Unido
Telefone	+44 (0) 141 9544456 (Reino Unido) Das 08:00 AM às 10:00 PM (GMT/UTC)
Telemóvel	+44 (0) 7861 258 580 (Reino Unido)
Línguas faladas	



Calendário das disponibilidades - a partir de : Maio 2012



Mai	T	Q	Q	S	S	D	S	T	Q	Q	S	S	D	S	T	Q	Q	S	S	D	S	T	Q	Q							
2012	1	2	3	4	5	6	7	8	9	10	11	12	13	14	15	16	17	18	19	20	21	22	23	24	25	26	27	28	29	30	31
																						-	-	-	-	-	-	-	-	-	-

Jun	S	S	D	S	T	Q	Q	S	S	D	S	T	Q	Q	S	S	D	S	T	Q	Q	S	S							
2012	1	2	3	4	5	6	7	8	9	10	11	12	13	14	15	16	17	18	19	20	21	22	23	24	25	26	27	28	29	30
	-	-	-	-	-	-	-	-	-	-	-	-	-	-	-	-	-	-	-	-	-	-	-	-	-	-	-	-	-	-

Jul	D	S	T	Q	Q	S	S	D	S	T	Q	Q	S	S	D	S	T	Q	Q	S	S	D	S	T							
2012	1	2	3	4	5	6	7	8	9	10	11	12	13	14	15	16	17	18	19	20	21	22	23	24	25	26	27	28	29	30	31
	-	-	-	-	-	-	-	-	-	-	-	-	-	-	-	-	-	-	-	-	-	-	-	-	-	-	-	-	-	-	

[Mês : Seguinte >>](#)

Preços de aluguer - Quinta - 7 Pessoa(s)

Preços	Noite	Fim-de-semana	Semana	2 semanas	Mês
 Época baixa	-	-	1198R\$ *	-	-
 Época média	-	-	1537R\$ * (Sábado)	-	-
 Época alta	-	-	1988R\$ * (Sábado)	-	-

(Dia de chegada)

[Reservar](#)





equídeos



disposição interior



salão



Inverno



vista sobre o mar

Condições de reservas

• Reserva

- Pagamento do valor restante : 2 semanas antes da estadia
- Sinal pedido : 295R\$ *

• Aluguer

- Despesas correntes incluídas
- Taxa de estadia incluída
- Serviço limpeza partida incluída

Modos de pagamento aceites

- Transferência bancária
- PayPal
- Dinheiro

► Reservar

► Contactar o proprietário

Contacte directamente os proprietários

www.ihads.com.br

Nº classificado
8073

>> Reservar <<

Contacto

Apelido	Sr., Sra. FISHER Duncan & Jennifer INNELLAN FARM COTTAGES
Morada	8 JORDANHILL CRESCENT
Localidade	G13 1UN GLASGOW
País	Reino Unido
Telefone	+44 (0) 141 9544456 (Reino Unido) Das 08:00 AM às 10:00 PM (GMT/ UTC)
Telemóvel	+44 (0) 7861 258 580 (Reino Unido)

Línguas
faladas



* Taxa de conversão a título indicativo : 100€ = 136.26\$ = 86.8£ = 245.47R\$

Nº classificado 8073

www.ihads.com.br



Internet
Holiday
Ads



Internet
Holiday
Ads

