

Alojamentos Turísticos Floresta Negra "Haus Patricia"



Casa, individual, com 2 andares, entrada individual, num(a) Propriedade privada

Ambiente : propício para o repouso, natural

Capacidade : 5 pessoa(s)

Quarto(s) : 2

Divisões : 3

Friedenweiler - Região de Friburgo - Baden-Württemberg
Alemanha

Reserva : +49 (0) 76541294 (Alemanha)

Nº classificado 8471

www.ihads.com.br



Internet
Holiday
Ads



Internet
Holiday
Ads



Alojamentos Turísticos



Casa, individual, com 2 andares, entrada individual, num(a) Propriedade privada

- Ideal para público em geral, família
- Vista : desafogada, jardim/parque, campos agrícolas, pradaria, floresta, aldeia
- Ambiente : propício para o repouso, natural
- Exposição : Sul

Os extras

• Estacionamento :

Estacionamento ar-livre : 1 no terreno

• Vantagens :

Equipamento de musculação, mesa de ping-pong, 4 raquete(s) de ping-pong, 2 bicicleta (s)

• Equipamentos para bebés :

Cadeira de bebê, fraldário, banheira bebê, bacio bebê



quarto principal

Meio envolvente & localização



Montanha



Esqui



Equitação

Lazeres

• Lazeres a menos de 20 km / 12 milhas :

Esqui de fundo, passeio de esqui, banhos, Gaivotas, ténis, caminho de passeio, percurso, BTT (itinerário circuito), aeronáutica (pista clube), planador (pista clube), excursão de barco, minigolfe, skateboard (rampa), pesca à linha, terreno de petanca

• Enquadramento :

Escola de esqui, escola de vela, escola de equitação

• Atracções e lazer :

Restaurante, cinema, parque e jardim, zoo/parque zoológico, galeria de arte, local histórico, museu, centro de fitness

Meio envolvente

• Lugar pitoresco :

- Pistas de esqui 30km
- Meios mecânicos 5km
- Pista de patinagem 40km
- Piscina aquecida 4km
- Piscina pública 4km
- Corte de ténis público 500m
- Campo de golfe 9 buracos 20km
- Base naval >50km
- Cascata 5km
- Lago 4km
- Floresta 300m
- Maciço montanhoso 25km

• Comodidades :

- Centro aldeia 100m
- Paragem/estação de autocarros 100m
- Aluguer bicicletas/BTT 7,5km
- Aluguer de veículos 7,5km
- Aluguer de barco 15km
- Aluguer de equipamento de esqui 7,5km
- Padaria 100m
- Pequenos comércios 300m
- Supermercado 4km
- Lojas de luxo e marcas 50km
- Cabeleireiro 4km
- Correios 4km
- Banco 4km
- Caixa automático multibanco 100m
- Farmácia 4km
- Médico 4km
- Hospital 7,5km
- Posto de saúde 7,5km



sala de estar



vista sud



grande quarto

Interior

- **Capacidade de acolhimento :**
5 pessoa(s) - 4 adultos, 1 criança(s)
- **Área habitável :**
80m²
- **Divisões interiores :**
3 divisões, 2 quarto(s), cabine noite, 1 casa (s) de banho, 1 WC, sala de estar 20m², grande cozinha independente, sala de desporto, lavandaria self-service
- **Dormida - cama(s) :**
2 cama(s) de casal, 2 cama(s) simple(s), 1 cama(s) de bebé, 1 possibilidade de cama (s) extra(s)
- **Conforto :**
TV, sistema hifi, jogos de sociedade, colecção de livros, cabo/satélite, wi-fi (acesso à Internet sem fios), guarda-fatos, guarda-roupa, radio despertador, secador de cabelo, aquecimento central, cortinas, estores, vidros duplos, persianas, detector de incêndio
- **Equipamento doméstico :**
Louça/talheres, utensílios e trem de cozinha, cafeteira eléctrica, chaleira eléctrica, torradeira, fogão eléctrico, placa, exaustor, frigorífico, congelador, lava-louça, máquina de lavar roupa, máquina de secar roupa, aspirador, ferro de engomar, tábua de passar a ferro

Exterior

- **Área do terreno :**
800m²
- **Instalação exterior :**
Varandim 5m², quiosque 9m²
- **Ambiente exterior :**
Jardim paisagístico 200m², relvado 100m², lago de jardim
- **Equipamentos exteriores :**
Barbecue, guarda-sol, 4 cadeira(s) de praia, parque infantil com areia



grande cozinha independente

Serviços

- **Roupa de casa :**
Lençóis, Toalhas, Roupa de casa, Cobertor (es), Almofadas(s)
- **Casa :**
Limpeza de partida, Limpeza de neve, Parque de estacionamento, Transporte estação/aeroporto

Informações práticas

- **Informações práticas**
Crianças aceites
Animais aceites com condições (informar-se junto do proprietário)
Cobertura de rede telemóvel, transporte pessoal recomendado
Água : quente/fria
Energia eléctrica : 220-240V / 50Hz
Corrente eléctrica : sector



possibilidade de cama(s) extra(s)

Planta interior

Ferienwohnung Grundriß
1. Obergeschoß
ca. 80 qm

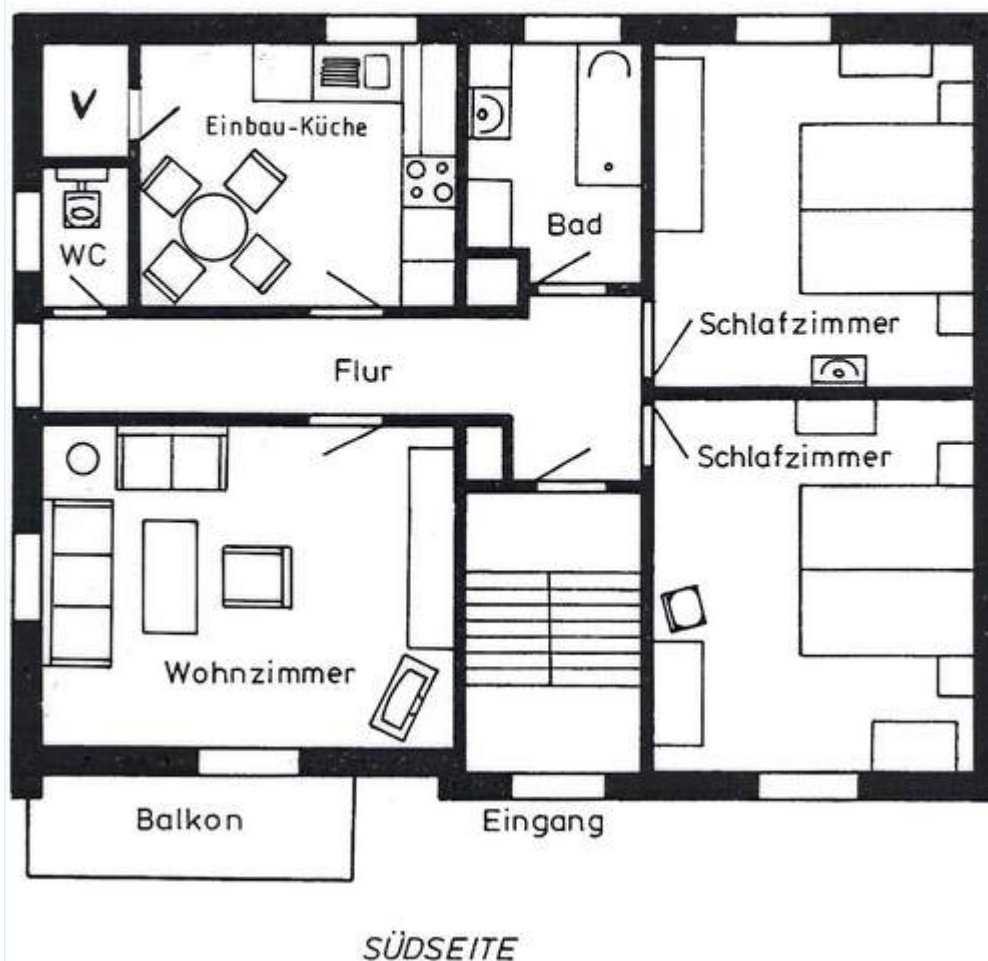

Nº classificado 8471

www.ihads.com.br



Internet
Holiday
Ads



Internet
Holiday
Ads



Álbum fotográfico - 1



vista sud



sala de estar



quarto principal



grande quarto



possibilidade de cama(s) extra(s)

Nº classificado 8471

www.ihads.com.br



Internet
Holiday
Ads



Internet
Holiday
Ads



DE PARTICULAR A PARTICULAR

Álbum fotográfico - 2



grande cozinha independente



casa(s) de banho



vista jardim/parque



Inverno



Os seus hóspedes



vista aldeia



centro aldeia

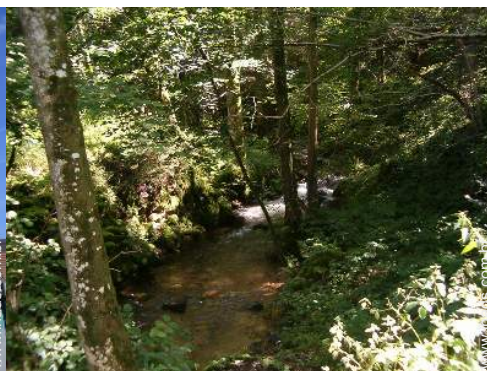

caminho de passeio



local histórico

Mapa de acesso



Localização & Acessos



Coordenadas GPS em graus, minutos e segundos: Latitude 47°53'45"N - Longitude 8°17'10"E (Alojamento)

Morada

→ Röttenbach
Ganterstraße 3
79877 Friedenweiler

• Auto-estrada (saída) A5 Freiburg Mitte

→ Freiburg im Breisgau, Região de Friburgo, Baden-Württemberg, Alemanha
→ Distância : 43km
→ Tempo : 1h

• Auto-estrada (saída) A81 Dreieck Bad Dürkheim

→ Donaueschingen, Região de Friburgo, Baden-Württemberg, Alemanha
→ Distância : 20km
→ Tempo : 30'

• Estação de caminho de ferro Röttenbach

→ Friedenweiler, Região de Friburgo, Baden-Württemberg, Alemanha
→ Distância : 300m
→ Tempo : 5'

- Titisee-Neustadt : Distância : 7,5km
- Donaueschingen : Distância : 20km
- Freiburg im Breisgau : Distância : 43km

Contacto

Apelido

Sra. LUMPE Patricia

Morada

Röttenbach
Ganterstraße 3

Localidade

79877 RÖTENBACH-FRIEDENWEILER

País

Alemanha

Telefone

+49 (0) 76541294 (Alemanha)

Línguas faladas



Calendário das disponibilidades - a partir de : Maio 2012

| Mai | T | Q | Q | S | S | D | S | T | Q | Q | S | S | D | S | T | Q | Q | S | S | D | S | T | Q | Q | | | | | | | |
|------|---|---|---|---|---|---|---|---|---|----|----|----|----|----|----|----|----|----|----|----|----|----|----|----|----|----|----|----|----|----|----|
| 2012 | 1 | 2 | 3 | 4 | 5 | 6 | 7 | 8 | 9 | 10 | 11 | 12 | 13 | 14 | 15 | 16 | 17 | 18 | 19 | 20 | 21 | 22 | 23 | 24 | 25 | 26 | 27 | 28 | 29 | 30 | 31 |
| | | | | | | | | | | | | | | | | | | | | | | | | | | | | | | | |

| Jun | S | S | D | S | T | Q | Q | S | S | D | S | T | Q | Q | S | S | D | S | T | Q | Q | S | S | D | S | T | Q | Q | S | S |
|------|---|---|---|---|---|---|---|---|---|----|----|----|----|----|----|----|----|----|----|----|----|----|----|----|----|----|----|----|----|----|
| 2012 | 1 | 2 | 3 | 4 | 5 | 6 | 7 | 8 | 9 | 10 | 11 | 12 | 13 | 14 | 15 | 16 | 17 | 18 | 19 | 20 | 21 | 22 | 23 | 24 | 25 | 26 | 27 | 28 | 29 | 30 |
| | - | - | - | - | - | - | - | - | - | - | - | - | - | - | - | - | - | - | - | - | - | - | - | - | - | - | - | - | - | - |

| Jul | D | S | T | Q | Q | S | S | D | S | T | Q | Q | S | S | D | S | T | Q | Q | S | S | D | S | T | | | | | | | |
|------|---|---|---|---|---|---|---|---|---|----|----|----|----|----|----|----|----|----|----|----|----|----|----|----|----|----|----|----|----|----|----|
| 2012 | 1 | 2 | 3 | 4 | 5 | 6 | 7 | 8 | 9 | 10 | 11 | 12 | 13 | 14 | 15 | 16 | 17 | 18 | 19 | 20 | 21 | 22 | 23 | 24 | 25 | 26 | 27 | 28 | 29 | 30 | 31 |
| | - | - | - | - | - | - | - | - | - | - | - | - | - | - | - | - | - | - | - | - | - | - | - | - | - | - | - | - | - | - | |

Reservado
 Época baixa
 Período promocional

[Mês : Seguinte >>](#)

Preços de aluguer - Casa - 5 Pessoa(s)

| Preços | Noite | Fim-de-semana | Semana | 2 semanas | Mês |
|------------------------------------------------------------------------------------------------------------------------------------------------|-----------------|---------------|--------|-----------|-----|
| Época baixa | 83R\$* ↓ > 4 | - | - | - | - |
| Período promocional | 93R\$* ↓ > 7 | - | - | - | - |

↓ Preço decrescente
> Mínimo Noite

[Reservar](#)





quarto principal



grande quarto



possibilidade de cama(s) extra(s)



vista sud



sala de estar

Condições de reservas

• Reserva

- Pagamento no acto da reserva : 123R\$ *
- Pagamento do valor restante :
no acto da entrega das chaves

• Aluguer

- Despesas correntes incluídas
- Taxa de estadia à parte
- Serviço limpeza partida incluída
- Prever suplemento para :
- animais

▶ Reservar

▶ Contactar o proprietário

Modos de pagamento aceites

- Transferência bancária • Dinheiro

Contacte directamente os proprietários

www.ihads.com.br

Nº classificado

8471

>> Reservar <<

Contacto

Apelido Sra. LUMPE Patricia
Morada Röttenbach
Ganterstraße 3
Localidade 79877 RÖTENBACH-
FRIEDENWEILER
País Alemanha
Telefone +49 (0) 76541294
(Alemanha)

Línguas faladas  

* Taxa de conversão a título indicativo : 100€ = 136.26\$ = 86.8£ = 245.47R\$

Nº classificado 8471

www.ihads.com.br



>> ALUGUERES PARA FÉRIAS

Internet
Holiday
Ads



Internet
Holiday
Ads



DE PARTICULAR A PARTICULAR