

# Casas de Campo Mar Mediterrâneo "Villa Sa Rovellada"

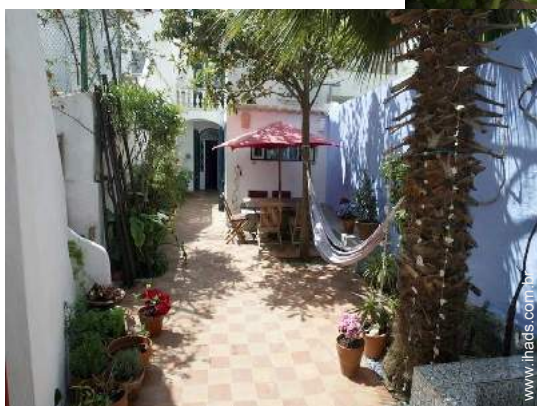

Casas de Campo - Casa,  
individual, com 3 andares, entrada  
individual

Ambiente : típico, agradável

Capacidade : 12 pessoa(s)

Quarto(s) : 5

Divisões : 10

Maó - Menorca - Baleares

Espanha

Nº classificado 4390

[www.ihads.com.br](http://www.ihads.com.br)

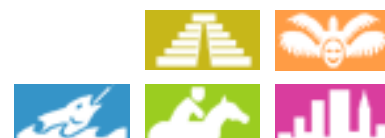

Internet  
Holiday  
Ads



Internet  
Holiday  
Ads



## Casas de Campo



Casas de Campo - Casa, individual, com 3 andares, entrada individual

### • Ideal para várias famílias, público em geral

- Vista : jardim/parque, pátio, cidade, sobre telhados, nocturna cintilante
- Ambiente : típico, agradável
- Exposição : Sul

## Os extras

### • Piscina :

Piscina privada, rectangular (comprimento 2m, largura 2m), segurança criança, chapinheiro, duche exterior

### • Estacionamento :

Estacionamento coberto : 1 individual/ais fechado(s)

### • Vantagens :

Piano, terreno de petanca, 4 kit(s) de máscara / barbatanas / tubo, material equestre e cavalos

### • Equipamentos para bebés :

Bacio bebé, carrinho de bebé



vista a partir do pátio

## Meio envolvente & localização



Cidade



Equitação



Pesca



Festival



Cultura

### Lazeres

#### • Lazeres a menos de 20 km / 12 milhas :

Banhos, Gaiotas, mergulho com tubo, mergulho submarino, bóia puxada, esqui náutico, jet ski, prancha à vela, vela, canoekayak, golfe, ténis, centro de equitação, pónei clube, caminho de passeio, caminho costeiro/florestal, percurso, escalada, escalada em rocha, BTT (itinerário circuito), asa delta, aeronáutica (pista clube), excursão de barco, passeio a cavalo, minigolfe, skateboard (rampa), karting, pesca, pesca submarina, terreno de petanca

#### • Enquadramento :

Escola de vela, escola de mergulho, escola de ténis, escola de equitação

#### • Atracções e lazer :

Bar/pub, discoteca, restaurante, cinema, cinema de Verão, karaoke, parque e jardim, zoo/parque zoológico, reserva natural, centro de exposições, galeria de arte, local histórico, museu, teatro, teatro de verão, ópera, festival, antiguidades & velharias, loja de artesanato, caves e provas de vinho, casino, hipódromo, sauna, centro de estética, centro de fitness, quinta biológica

## Meio envolvente

### • Lugar pitoresco :

- Mar/oceano 800m
- Praia 5km
- Praia de seixos 5km
- Praia rochosa 7,5km
- Praia de naturismo 7,5km
- Enseada, ancoradouro 7,5km
- Piscina pública 300m
- Campo de golfe 18 buracos 15km
- Base naval 7,5km
- Spot windsurf 7,5km
- Base náutica 5km
- Lago 7,5km
- Floresta 7,5km
- Porto de recreio 800m
- Passadiço flutuante para barco 800m

### • Comodidades :

- Infantário 50m
- Centro da cidade <50m
- Paragem/estação de autocarros 100m
- Ligação praia por autocarro 100m
- Aluguer bicicletas/BTT 200m
- Aluguer de moto/scooter 200m
- Aluguer de veículos 200m
- Aluguer de barco 800m
- Aluguer de material de mergulho 7,5km

- Aluguer roupa/lavandaria <50m
- Padaria <50m
- Comida para fora <50m
- Pequenos comércios <50m
- Supermercado 100m
- Lojas de luxo e marcas 100m
- Cabeleireiro <50m
- Cyber café 100m
- Correios 300m
- Banco <50m
- Caixa automático multibanco <50m
- Farmácia 100m
- Médico 300m
- Enfermeira 300m
- Hospital 300m
- Posto de saúde 300m



chapinheiro

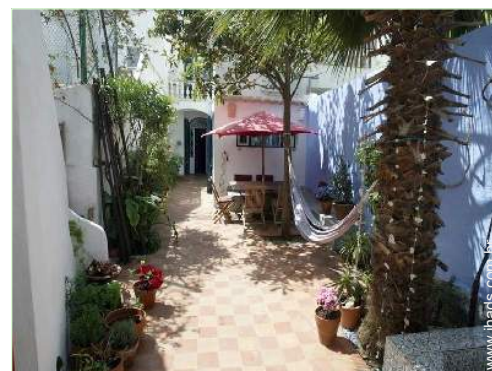

Primavera



solarium

## Exterior

- **Instalação exterior :**  
Terraço 55m<sup>2</sup>, varandim 2m<sup>2</sup>, solarium 15m<sup>2</sup>
- **Ambiente exterior :**  
Pátio privado 55m<sup>2</sup>, jardim 10m<sup>2</sup>
- **Equipamentos exteriores :**  
Barbecue, mesa(s) de jardim, 12 cadeira(s) de jardim, carrinho de chá, guarda-sol, 3 cadeira(s) de praia, 2 cama de rede, duche exterior



Hotel particular

## Interior

- **Capacidade de acolhimento :**  
12 pessoa(s) - 6 adultos, 6 criança(s)
- **Área habitável :**  
350m<sup>2</sup>
- **Divisões interiores :**  
10 divisões, 5 quarto(s), cabine noite, 3 casa (s) de banho, 1 duche(s), sala de estar 18m<sup>2</sup>, salão 20m<sup>2</sup>, cozinha independente, sala de jantar, lareira, mezzanine, salão televisão, salão biblioteca, salão de música, salão de jogos, galeria/recepção, escritório, atelier, lavandaria self-service, celeiro, pátio interior, loggia
- **Dormida - cama(s) :**  
1 cama(s) king-size(s), 2 cama(s) queen-size(s), 5 cama(s) simple(s), 1 camas beliche, 1 sofá(s) cama 1 pessoa, 1 cama(s) de bebé
- **Conforto :**  
Lareira, TV, sistema hifi, leitor de DVD, jogos de sociedade, colecção de livros, colecção de filmes, tomada antena TV, telefone, computador, cabo/satélite, acesso Internet, acesso à Internet de banda larga, wi-fi (acesso à Internet sem fios), guarda-fatos, armário, guarda-roupa, secador de cabelo, ar condicionado (parcialmente), ventilador de parede, aquecimento central, janela de tecto, cortinas, estores, vidros duplos
- **Equipamento doméstico :**  
Louça/talheres, utensílios e trem de cozinha, máquina de café expresso, torradeira, espremedor de sumos, robot de cozinha, conjunto fondue, grelhador, fogão a gás, forno, micro-ondas, exaustor, frigorífico, congelador, lava-louça, máquina de lavar roupa, aspirador, ferro de engomar, tábua de passar a ferro

## Serviços

- **Roupa de casa :**  
Lençóis, Toalhas, Roupa de casa, Toalhas de praia, Cobertor(es), Edredão/ões, Almofadas(s)
- **Casa :**  
Serviço de limpeza possível como extra, Limpeza de partida, Limpeza jardim/piscina possível como extra, Parque de estacionamento, Transporte estação/aeroporto possível como extra
- **Pessoal :**  
Empregados possível como extra, Cozinheiro/a(s) possível como extra, Motorista possível como extra, Lavandaria possível como extra, Babysitting possível como extra, Cuidados de beleza possível como extra, Massagens possível como extra, Guia possível como extra, Animador(a) possível como extra

## Informações práticas

- **Informações práticas**  
Crianças aceites  
Animais aceites com condições (informar-se junto do proprietário)  
Aluguer não fumadores, cobertura de rede telemóvel  
Água : quente/fria  
Energia eléctrica : 110-120V / 60Hz  
Corrente eléctrica : sector
- **Acolhimento das pessoas com deficiência**  
Adaptado para deficiência : visual, auditiva



fachada

Álbum fotográfico - 1



Primavera



chapineiro



vista a partir do pátio



solarium



fachada

Álbum fotográfico - 2

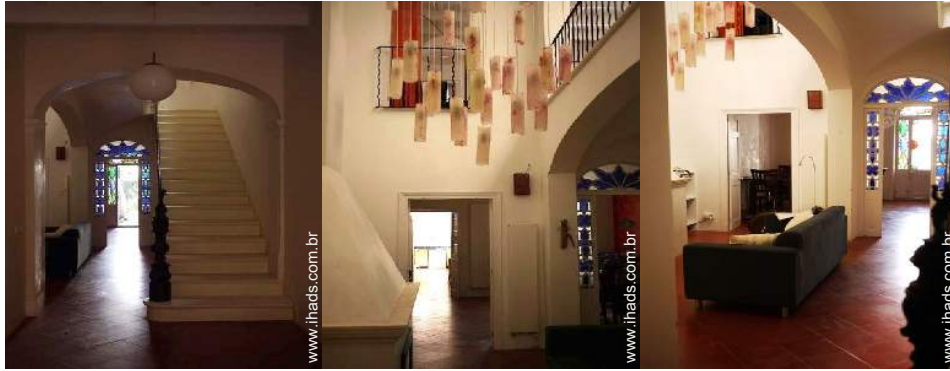

Hotel particular

galeria/recepção

Propriedade de Encanto



cozinha

canto cozinha

vista a partir do pátio



sala de jantar

sala de estar

Divisões e comodidades



escritório

casa(s) de banho

Álbum fotográfico - 3



casa(s) de banho



vista aérea



grande quarto



vista a partir da sala de estar



quarto principal



grande quarto



casa(s) de banho



pequeno quarto



quarto



suíte



vista a partir do quarto



casa(s) de banho

### Mapa de acesso

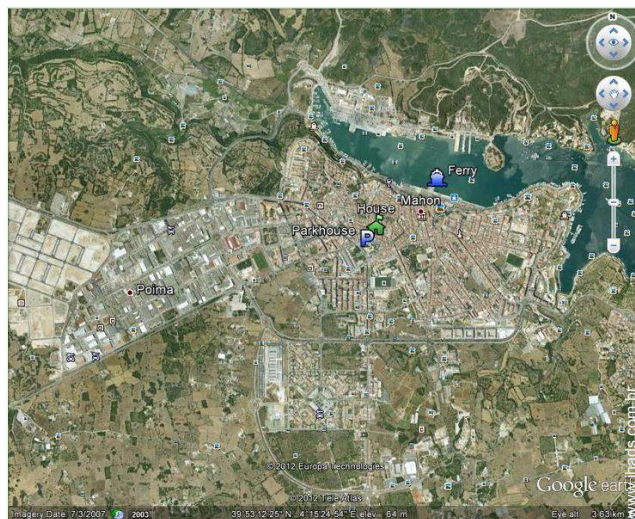
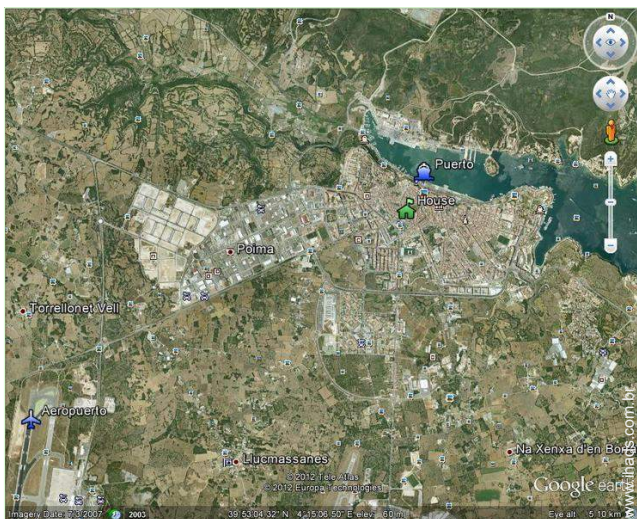

### Localização & Acessos



Coordenadas GPS em graus, minutos e segundos: Latitude 39°53'18"N - Longitude 4°15'39"E ([Alojamento](#))

#### Morada

→ Sa Rovellada De Dalt  
07700 Maó

#### • Aeroporto Menorca Mahón

→ Maó, Menorca, Baleares, Espanha  
→ Distância : 7,5km  
→ Tempo : 10'

#### • Gare marítima Mahón

→ Maó, Menorca, Baleares, Espanha  
→ Distância : 1,5km  
→ Tempo : 10'

- Alaior : Distância : 12km
- Sant Lluís : Distância : 3km
- Es Castell : Distância : 2km

### Contacto

Apelido	Sra. THIELEBEIN Julia & Sr. PUIG ABBS Marcos
Morada	Sa Rovellada De Dalt
Localidade	07703 MAHÓN
País	Espanha
Telefone	+34 971357798 (Espanha)
Telemóvel	+34 657030720 (Espanha)
Telemóvel 2	+34 605212884 (Espanha)

Línguas faladas



Calendário das disponibilidades - a partir de : Maio 2012

Mai	T	Q	Q	S	S	D	S	T	Q	Q	S	S	D	S	T	Q	Q	S	S	D	S	T	Q	Q							
2012	1	2	3	4	5	6	7	8	9	10	11	12	13	14	15	16	17	18	19	20	21	22	23	24	25	26	27	28	29	30	31

Jun	S	S	D	S	T	Q	Q	S	S	D	S	T	Q	Q	S	S	D	S	T	Q	Q	S	S	D	S	T	Q	Q	S	S
2012	1	2	3	4	5	6	7	8	9	10	11	12	13	14	15	16	17	18	19	20	21	22	23	24	25	26	27	28	29	30
	-	-	-	-	-	-	-	-	-	-	-	-	-	-	-	-	-	-	-	-	-	-	-	-	-	-	-	-	-	-

Jul	D	S	T	Q	Q	S	S	D	S	T	Q	Q	S	S	D	S	T	Q	Q	S	S	D	S	T	Q	Q	S	S	D	S	T
2012	1	2	3	4	5	6	7	8	9	10	11	12	13	14	15	16	17	18	19	20	21	22	23	24	25	26	27	28	29	30	31
	-	-	-	-	-	-	-	-	-	-	-	-	-	-	-	-	-	-	-	-	-	-	-	-	-	-	-	-	-	-	-

Época baixa
  Época média
  Período promocional

[Mês : Seguinte >>](#)

Preços de aluguer - Casas de Campo - Casa - 12 Pessoa(s)

Preços	Noite	Fim-de-semana	Semana	2 semanas	Mês
<span style="display: inline-block; width: 15px; height: 15px; background-color: #8bc34a; border: 1px solid #000;"></span> Época baixa	-	-	2332R\$ *	4173R\$ *	7364R\$ *
<span style="display: inline-block; width: 15px; height: 15px; background-color: #2196f3; border: 1px solid #000;"></span> Época média	-	-	3068R\$ *	5646R\$ *	9819R\$ *
<span style="display: inline-block; width: 15px; height: 15px; background-color: #f44336; border: 1px solid #000;"></span> Época alta	-	-	4173R\$ *	7855R\$ *	14728R\$ *
<span style="display: inline-block; width: 15px; height: 15px; background-color: #ffc107; border: 1px solid #000;"></span> Período promocional	-	-	3682R\$ *	6873R\$ *	12274R\$ *

[Reservar](#)



vista a partir do pátio



fachada



Primavera

chapineiro

### Condições de reservas

#### • Reserva

- Pagamento no acto da reserva : 25% do montante do aluguer
- Pagamento do valor restante : 45 dias antes da estadia
- Sinal pedido : 614R\$ \*

#### • Aluguer

- Despesas correntes incluídas
- Serviço limpeza partida incluída
- Prever suplemento para :
  - lenha para lareira

[▶ Reservar](#)

[▶ Contactar o proprietário](#)

### Modos de pagamento aceites

- Transferência bancária

Contacte directamente os proprietários

[www.ihads.com.br](http://www.ihads.com.br)

Nº classificado

4390

[>> Reservar <<](#)

### Contacto

Apelido	Sra. THIELEBEIN Julia & Sr. PUIG ABBS Marcos
Morada	Sa Rovellada De Dalt
Localidade	07703 MAHÓN
País	Espanha
Telefone	+34 971357798 (Espanha)
Telemóvel	+34 657030720 (Espanha)
Telemóvel 2	+34 605212884 (Espanha)

Línguas faladas



\* Taxa de conversão a título indicativo : 100€ = 136.26\$ = 86.8£ = 245.47R\$

Nº classificado 4390

[www.ihads.com.br](http://www.ihads.com.br)



Internet  
Holiday  
Ads



Internet  
Holiday  
Ads

