

Alojamentos Turísticos

Plouhinec

Vivenda



Vivenda, individual, com 1 andar num
(a) Propriedade privada

Ambiente : calmo

Capacidade : 12 pessoa(s)

Quarto(s) : 5

Divisões : 7

Plouhinec - Morbihan (56) - Bretanha

França

Reserva : +33 (0) 2 97 51 68 69 (França)



Nº classificado 58865

www.ihads.com.br



Internet
Holiday
Ads



Internet
Holiday
Ads



Alojamentos Turísticos



Vivenda, individual, com 1 andar num(a)
Propriedade privada

- Vista : desafogada, sem prédio em frente, campo, piscina, jardim/parque
- Ambiente : calmo
- Exposição : Sul

Os extras

- Piscina :
Piscina privada, rectangular (comprimento 8m, largura 4m), aquecida, interior, sistema iluminação
- Estacionamento :
Estacionamento ar-livre : no terreno
- Equipamentos para bebés :
Cadeira de bebé, fraldário, banheira bebé



vista sud

Meio envolvente & localização



Mar

Lazeres

- Lazeres a menos de 20 km / 12 milhas :
Banhos, mergulho com tubo, mergulho submarino, esqui náutico, jet ski, surf, prancha à vela, vela, kitesurf, canoe-kayak, golfe, ténis, centro de equitação, caminho de passeio, caminho costeiro/florestal, percurso, windcar, parasailing, paraquedismo, excursão de barco, passeio a cavalo, karting, paintball, pesca à linha
- Enquadramento :
Escola de vela, escola de mergulho
- Atracções e lazer :
Bar/pub, discoteca, restaurante, cinema, zoo/parque zoológico, museu, casino, centro de talassoterapia, quinta biológica

Meio envolvente

- Lugar pitoresco :
 - Mar/oceano 1,5km
 - Praia 1,5km
 - Praia de naturismo 7,5km
 - Piscina pública 20km
 - Corte de ténis público 1,5km
 - Campo de golfe 9 buracos 20km
 - Spot windsurf 20km
 - Spot surf 20km
 - Base náutica 5km
 - Porto de recreio 5km
- Comodidades :
 - Centro da cidade 200m
 - Aluguer de material de mergulho 1,5km
 - Padaria 200m
 - Comida para fora 200m
 - Supermercado 200m
 - Cabeleireiro 200m
 - Correios 200m
 - Banco 100m
 - Caixa automático multibanco 100m
 - Farmácia 200m
 - Médico 800m
 - Enfermeira 800m
 - Hospital 20km



Piscina interior



Piscina interior

Nº classificado 58865

www.ihads.com.br



>> ALUGUERES PARA FÉRIAS



DE PARTICULAR A PARTICULAR



vista sud

Exterior

- **Área do terreno :**
600m²
- **Instalação exterior :**
Terraço 35m², terraço coberto 18m², terraço no telhado 10m²
- **Ambiente exterior :**
Terreno fechado 600m², jardim paisagístico, relvado
- **Equipamentos exteriores :**
Barbecue, mesa(s) de jardim, cadeira(s) de jardim, guarda-sol, salão de jardim, espreguiçadeira(s), cadeira(s) de praia



visão de conjunto

Interior

- **Capacidade de acolhimento :**
12 pessoa(s)
- **Área habitável :**
200m²
- **Divisões interiores :**
7 divisões, 5 quarto(s), 1 casa(s) de banho, 1 duche(s), 2 WC, sala de estar, salão, cozinha independente, sala de jantar
- **Dormida - cama(s) :**
3 cama(s) de casal, 6 cama(s) simple(s), 1 cama(s) de bebé
- **Conforto :**
TV, leitor de DVD, wi-fi (acesso à Internet sem fios), guarda-fatos, armário, guarda-roupa, secador de cabelo, seca toalhas, aquecimento eléctrico, parede envidraçada, cortinas, vidros duplos, persianas eléctricas
- **Equipamento doméstico :**
Louça/talheres, utensílios e trem de cozinha, cafeteira, máquina de café expresso, chaleira eléctrica, torradeira, espremedor de sumos, grill-raclette, placa, forno, micro-ondas, exaustor, frigorífico, congelador, lava-louça, máquina de lavar roupa, máquina de secar roupa, aspirador, ferro de engomar, tábua de passar a ferro

Serviços

- **Roupa de casa :**
Lençóis possível como extra (+25R\$ *), Toalhas possível como extra (+25R\$ *), Cobertor(es), Edredão/ões, Almofadas(s)
- **Casa :**
Limpeza de partida possível como extra (+196R\$ *)

Informações práticas

- **Informações práticas**
Crianças aceites
Animais aceites com condições (informar-se junto do proprietário)
Transporte pessoal recomendado



vista sud

Álbum fotográfico - 1



Piscina interior



Piscina interior



vista sud



vista sud



vista sud

Nº classificado 58865

www.ihads.com.br



>> ALUGUERES PARA FÉRIAS

Internet
Holiday
Ads



Internet
Holiday
Ads



DE PARTICULAR A PARTICULAR

Álbum fotográfico - 2



visão de conjunto



vista a partir do terraço



cozinha



cozinha



salão



sala de estar



salão



vista sobre piscina

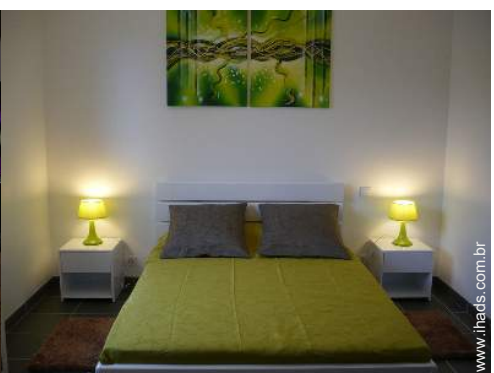

quarto



quarto



quarto



quarto

Álbum fotográfico - 3



quarto



quarto



casa(s) de banho

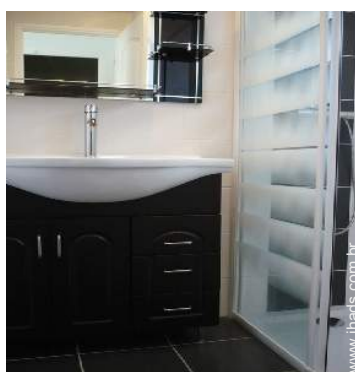

duche(s)



duche(s)



mar/oceano



mar/oceano



mar/oceano



panorama



banhos



mar/oceano



panorama

Localização & Acessos



Coordenadas GPS em graus, minutos e segundos: Latitude 47°41'51.108"N - Longitude 3°15'0.252"O ([Localidade](#))

Morada

→ Rue des Moissons
56680 Plouhinec

• Aeroporto Lorient Bretagne Sud

→ Lorient, Morbihan, Bretanha, França
→ Distância : 10km
→ Tempo : 30'

- Quiberon : Distância : 25km
- Carnac : Distância : 18km
- Lorient : Distância : 10km

Contacto

Apelido	Sr., Sra. LE CARFF Beatrice
Morada	Lesqueller
Localidade	56160 PLOERDUT
País	França
Telefone	+33 (0) 2 97 51 68 69 (França)
Telemóvel	+33 (0) 6 88 90 39 32 (França)
Línguas faladas	



Calendário das disponibilidades - a partir de : Maio 2012

Mai	T	Q	Q	S	S	D	S	T	Q	Q	S	S	D	S	T	Q	Q	S	S	D	S	T	Q	Q	S	S	D	S	T	Q	Q
2012	1	2	3	4	5	6	7	8	9	10	11	12	13	14	15	16	17	18	19	20	21	22	23	24	25	26	27	28	29	30	31





Jun	S	S	D	S	T	Q	Q	S	S	D	S	T	Q	Q	S	S	D	S	T	Q	Q	S	S	D	S	T	Q	Q	S	S
2012	1	2	3	4	5	6	7	8	9	10	11	12	13	14	15	16	17	18	19	20	21	22	23	24	25	26	27	28	29	30
	-	-	-	-	-	-	-	-	-	-	-	-	-	-	-	-	-	-	-	-	-	-	-	-	-	-	-	-	-	-

Jul	D	S	T	Q	Q	S	S	D	S	T	Q	Q	S	S	D	S	T	Q	Q	S	S	D	S	T	Q	Q	S	S	D	S	T
2012	1	2	3	4	5	6	7	8	9	10	11	12	13	14	15	16	17	18	19	20	21	22	23	24	25	26	27	28	29	30	31
	-	-	-	-	-	-	-	-	-	-	-	-	-	-	-	-	-	-	-	-	-	-	-	-	-	-	-	-	-	-	

Reservado

[Mês : Seguinte >>](#)

Preços de aluguer - Vivenda - 12 Pessoa(s)

Preços	Noite	Fim-de-semana	Semana	2 semanas	Mês
 Época baixa	-	1350R\$ * (Sexta)	1841R\$ * (Sábado)	-	-
 Época média	-	-	3191R\$ * (Sábado)	-	-
 Época alta	-	-	6137R\$ * (Sábado)	-	-
 Especial festas	-	-	5523R\$ * (Sábado)	-	-
 Período promocional	-	-	1424R\$ * (Sábado)	-	-

(Dia de chegada)

[Reservar](#)





vista sud



vista sud



vista sud



Piscina interior



Piscina interior



Condições de reservas

• Reserva

- Pagamento no acto da reserva : 30% do montante do aluguer
- Pagamento do valor restante : no acto da entrega das chaves
- Sinal pedido : 1841R\$ *

• Aluguer

- Despesas correntes incluídas
- Taxa de estadia à parte
- Serviço limpeza partida à parte : 196R\$ *
- Prever suplemento para :
 - animais

▶ Reservar

▶ Contactar o proprietário

Contacte directamente os proprietários

www.ihads.com.br

Nº classificado

58865

>> Reservar <<

Modos de pagamento aceites

- Vale de correio internacional
- Transferência bancária
- Cheque bancário
- Cheque férias

Contacto

Apelido	Sr., Sra. LE CARFF Beatrice
Morada	Lesqueller
Localidade	56160 PLOERDUT
País	França
Telefone	+33 (0) 2 97 51 68 69 (França)
Telemóvel	+33 (0) 6 88 90 39 32 (França)

Línguas faladas



* Taxa de conversão a título indicativo : 100€ = 136.26\$ = 86.8£ = 245.47R\$

Nº classificado 58865

www.ihads.com.br



>> ALUGUERES PARA FÉRIAS

Internet
Holiday
Ads



Internet
Holiday
Ads



DE PARTICULAR A PARTICULAR