

# Alojamentos Turísticos de Encanto

## Pirineus Catalães

### "Cereja"



**Casinha de Encanto**, meeiro(a),  
piso térreo, entrada individual, num(a)  
Propriedade de Encanto

**Ambiente** : encantador, propício  
para o repouso

**Capacidade** : 8 pessoa(s)  
**Quarto(s)** : 3

**Cereja - Província de Girona - Catalunha**  
**Espanha**

Nº classificado 63159

[www.ihads.com.br](http://www.ihads.com.br)



## Alojamentos Turísticos de Encanto



Casinha de Encanto, meeiro(a), piso térreo, entrada individual, num(a) Propriedade de Encanto

- **Ideal para família, grupo**
- **Vista :** panorâmica, desafogada, montanha, aldeia, sobre telhados
- **Ambiente :** encantador, propício para o repouso
- **Exposição :** Sul

## Os extras

- **Piscina :**  
Piscina privada, chapinheiro
- **Estacionamento :**  
Estacionamento ar-livre

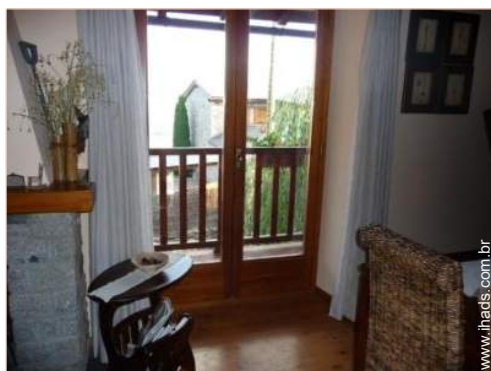

vista a partir do salão

## Meio envolvente & localização



### Lazeres

- **Lazeres a menos de 20 km / 12 milhas :**  
Esqui alpino, esqui de fundo, snowboard, trenó (pista), patinagem sobre gelo, moto neve, trenó com cães, banhos, canyoning, rafting, golfe, ténis, squash, centro de equitação, pónei clube, caminho de passeio, caminho costeiro/florestal, percurso, passeio de caleche, passeio a cavalo, passeio de burro, minigolfe, circuito automóvel, bowling, baseball, basquetebol, ball-trap, caça, pesca, pesca à linha

- **Enquadramento :**  
Clube de esqui para criança, escola de equitação

- **Atrações e lazer :**  
Bar/pub, discoteca, restaurante, cinema, parque e jardim, zoo/parque zoológico, reserva natural, antiguidades & velharias, loja de artesanato, caves e provas de vinho, casino, hipódromo, banhos naturais, termas, centro de estética, centro de fitness

### Meio envolvente

- **Lugar pitoresco :**
  - Pistas de esqui 15km
  - Meios mecânicos 15km
  - Pista de patinagem 2,5km
  - Piscina aquecida 2,5km
  - Piscina pública 500m
  - Corte de ténis público 500m
  - Campo de golfe 9 buracos 3km
  - Campo de golfe 18 buracos 3km
  - Rio 500m
  - Plano de água 2,5km
  - Lago 2km
  - Floresta <50m
  - Maciço montanhoso <50m
  - Passadiço flutuante para barco 500m

- **Comodidades :**
  - Infantário 50m
  - Centro aldeia 50m
  - Centro da cidade <50m
  - Ligação pistas de esqui por autocarro <50m
  - Aluguer bicicletas/BTT <50m
  - Aluguer de veiculos 3km
  - Aluguer de equipamento de esqui 50m
  - Aluguer roupa/lavandaria 3km
  - Padaria <50m
  - Comida para fora <50m
  - Pequenos comércios <50m
  - Supermercado <50m
  - Lojas de luxo e marcas 3km

- Cabeleireiro 50m
- Cyber café 3km
- Correios 50m
- Banco 50m
- Caixa automático multibanco 50m
- Farmácia 50m
- Médico 50m
- Enfermeira 50m
- Hospital 3km
- Posto de saúde 50m



salão



lareira

Nº classificado 63159

[www.ihads.com.br](http://www.ihads.com.br)



>> ALUGUERES PARA FÉRIAS



DE PARTICULAR A PARTICULAR

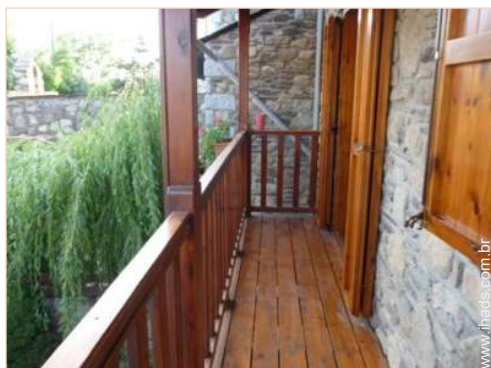

Ambiente exterior

### Exterior

- **Área do terreno :**  
100m<sup>2</sup>
- **Instalação exterior :**  
Terraço 10m<sup>2</sup>, terraço coberto 10m<sup>2</sup>
- **Ambiente exterior :**  
Jardim 70m<sup>2</sup>, relvado
- **Equipamentos exteriores :**  
Barbecue



cama(s) simple(s)

### Interior

- **Capacidade de acolhimento :**  
8 pessoa(s) - 6 adultos, 2 criança(s)
- **Área habitável :**  
150m<sup>2</sup>
- **Divisões interiores :**  
3 quarto(s), 2 casa(s) de banho, salão 40m<sup>2</sup>, cozinha americana, copa, lareira, galeria/recepção, celeiro, pátio interior
- **Dormida - cama(s) :**  
2 cama(s) de casal, 2 cama(s) simple(s), 1 cama(s) militar
- **Conforto :**  
Lareira, TV, cinema em casa, leitor de DVD, jogos de sociedade, tomada antena TV, guarda-fatos, armário, guarda-roupa, aquecimento eléctrico, parede envidraçada, cortinas, estores, vidros duplos
- **Equipamento doméstico :**  
Louça/talheres, utensílios e trem de cozinha, cafeteira, chaleira eléctrica, torradeira, conjunto fondue, grelhador, fogão eléctrico, placa, forno, micro-ondas, fritadeira eléctrica, exaustor, frigorífico, congelador, máquina de fazer gelo, máquina de lavar roupa, ferro de engomar, tábua de passar a ferro

### Serviços

- **Roupa de casa :**  
Lençóis, Toalhas, Roupa de casa, Cobertor(es), Edredão/ões, Almofadas(s)
- **Casa :**  
Serviço de limpeza possível como extra (2 vez(es)/semana +29R\$ \*), Limpeza de partida, Limpeza jardim/piscina, Limpeza de neve, Parque de estacionamento

### Informações práticas

- **Informações práticas**  
Crianças aceites  
Animais aceites com condições (informar-se junto do proprietário)  
Presença no local : animais da quinta  
Cobertura de rede telemóvel, transporte pessoal recomendado  
Água : quente/fria  
Energia eléctrica : 110-120V / 60Hz  
Corrente eléctrica : sector
- **Acolhimento das pessoas com deficiência**  
Acesso cadeira de rodas



grande quarto

Álbum fotográfico - 1



lareira



salão



vista a partir do salão

Álbum fotográfico - 2



Ambiente exterior



grande quarto



cama(s) simple(s)



cama(s) de casal



### Localização & Acessos



Coordenadas GPS em graus, minutos e segundos: Latitude 42°28'35.004"N - Longitude 1°58'8.292"E ([Localidade](#))

#### Morada

→ Plaza Cereja n 2  
17527 Cereja

- Baga Avall : Distância : 42km

### Contacto

Apelido	Sra., Sr. TORCAL ALONSO Esther
Morada	Plaza de Cereja n 2 Cereja - LLivia
Localidade	17527 GERONA
País	Espanha
Telefone	+34 972884315 (Espanha)
Telemóvel	+34 676295444 (Espanha)
Fax	+34 972884316 (Espanha)
Línguas faladas	

Alojamentos Turísticos de Encanto  
Catalunha - Espanha  
"Cereja"

7

[Reservar](#)

Calendário das disponibilidades - a partir de : Maio 2012





Mai	T	Q	Q	S	S	D	S	T	Q	Q	S	S	D	S	T	Q	Q	S	S	D	S	T	Q	Q							
2012	1	2	3	4	5	6	7	8	9	10	11	12	13	14	15	16	17	18	19	20	21	22	23	24	25	26	27	28	29	30	31
																							-	-	-	-	-	-	-	-	-

Jun	S	S	D	S	T	Q	Q	S	S	D	S	T	Q	Q	S	S	D	S	T	Q	Q	S	S							
2012	1	2	3	4	5	6	7	8	9	10	11	12	13	14	15	16	17	18	19	20	21	22	23	24	25	26	27	28	29	30
	-	-	-	-	-	-	-	-	-	-	-	-	-	-	-	-	-	-	-	-	-	-	-	-	-	-	-	-	-	-

Jul	D	S	T	Q	Q	S	S	D	S	T	Q	Q	S	S	D	S	T	Q	Q	S	S	D	S	T							
2012	1	2	3	4	5	6	7	8	9	10	11	12	13	14	15	16	17	18	19	20	21	22	23	24	25	26	27	28	29	30	31
	-	-	-	-	-	-	-	-	-	-	-	-	-	-	-	-	-	-	-	-	-	-	-	-	-	-	-	-	-	-	

Mês : [Seguinte >>](#)

Preços de aluguer - Casinha de Encanto - 8 Pessoa(s)

Preços	Noite	Fim-de-semana	Semana	2 semanas	Mês
 Época baixa	-	786R\$ * (Sexta)	1718R\$ * (Domingo)	2455R\$ * (Domingo)	3437R\$ *
 Época alta	-	957R\$ * (Sexta)	1939R\$ *	2946R\$ *	3928R\$ *
 Especial festas	-	-	1546R\$ * (Segunda)	-	-
 Período promocional	-	-	1546R\$ * (Domingo)	-	-

(Dia de chegada)

[Reservar](#)

Nº classificado 63159

www.ihads.com.br



Internet  
Holiday  
Ads



Internet  
Holiday  
Ads





vista a partir do salão



Ambiente exterior



grande quarto



lareira



salão

### Condições de reservas

#### • Reserva

- Pagamento no acto da reserva : 50% do montante do aluguer
- Pagamento do valor restante : 1 dia antes da estadia
- Sinal pedido : 368R\$ \*

#### • Aluguer

- Despesas correntes incluídas
- Taxa de estadia incluída
- Serviço limpeza partida à parte : 29R\$ \*
- Prever suplemento para :
  - lenha para lareira

► Reservar

► Contactar o proprietário

Contacte directamente os proprietários

[www.ihads.com.br](http://www.ihads.com.br)

Nº classificado

63159

>> Reservar <<

### Contacto

Apelido	Sra., Sr. TORCAL ALONSO Esther
Morada	Plaza de Cereja n 2 Cereja - LLivia
Localidade	17527 GERONA
País	Espanha
Telefone	+34 972884315 (Espanha)
Telemóvel	+34 676295444 (Espanha)
Fax	+34 972884316 (Espanha)

Línguas faladas



\* Taxa de conversão a título indicativo : 100€ = 127\$ = 86.8€ = 245.47R\$

Nº classificado 63159

[www.ihads.com.br](http://www.ihads.com.br)



>> ALUGUERES PARA FÉRIAS

Internet  
Holiday  
Ads



Internet  
Holiday  
Ads



DE PARTICULAR A PARTICULAR