

Alojamentos Turísticos de Encanto

Serra da Estrela

"Vivenda A nossa coroa"



Bungalow de Encanto, individual, piso térreo, entrada individual, num(a) Propriedade privada

Ambiente : natural, pitoresco

Capacidade : **4 pessoa(s)**

Quarto(s) : **2**

Divisões : **1**



Charmance

Alojamento para Turismo (França)

Coja - Distrito de Coimbra - Centro (Beiras)

Portugal

Nº classificado 39898

www.ihads.com.br



Alojamentos Turísticos de Encanto



Bungalow de Encanto, individual, piso térreo, entrada individual, num(a) Propriedade privada

• **Ideal para várias famílias, público em geral**

- Vista : panorâmica, sem prédio em frente, montanha, piscina, rio, pôr-do-sol excepcional
- Ambiente : natural, pitoresco
- Exposição : Sudeste

Os extras

• **Piscina :**

Piscina privada, rectangular (comprimento 10m, largura 4m), sistema iluminação, acesso por degraus, acesso por escada, duche exterior (aberta de '20 Abril' a '20 Outubro')

• **Estacionamento :**

Estacionamento ar-livre : 4 no terreno

• **Vantagens :**

Piano, mesa de ping-pong, raquete(s) de ping-pong, 3 bicicleta(s)

• **Equipamentos para bebés :**

Cadeira de bebé, bacio bebé



disposição interior

Meio envolvente & localização



Montanha



Equitação



Pesca



Cultura

Lazeres

• **Lazeres a menos de 20 km / 12 milhas :**

Banhos, canoe-kayak, canyoning, caminho de passeio, percurso, passeio a cavalo, passeio de burro, bowling, pesca, pesca à linha

• **Enquadramento :**

Escola de equitação

• **Atracções e lazer :**

Bar/pub, discoteca, restaurante, parque e jardim, reserva natural, local histórico, caves e provas de vinho

Meio envolvente

• **Lugar pitoresco :**

- Pistas de esqui 30km
- Meios mecânicos 30km
- Mar/oceano >50km
- Praia >50km
- Piscina pública 10km
- Campo de golfe 18 buracos 40km
- Cascata 15km
- Rio 2km
- Plano de água 2km
- Lago 10km
- Floresta
- Maciço montanhoso 20km

• **Comodidades :**

- Centro aldeia 2km
- Padaria <50m
- Pequenos comércios 2km
- Supermercado 2km
- Cabeleireiro 2km
- Correios 2km
- Banco 2km
- Caixa automático multibanco 2km
- Farmácia 2km
- Médico 2km
- Enfermeira 2km
- Hospital 10km



Piscina



piscina privada



sala de estar

Interior

- Capacidade de acolhimento :

4 pessoa(s)

- Área habitável :

80m²

- Divisões interiores :

1 divisões, 2 quarto(s), 1 casa(s) de banho, 1 duche(s), 1 WC, sala de estar 50m², grande cozinha americana, sala de jantar, lareira, salão bar, salão biblioteca, salão de jogos, pátio interior, varanda

- Dormida - cama(s) :

5 cama(s) simple(s), 1 cama(s) de bebé

- Conforto :

TV, sistema hifi, leitor de DVD, jogos de sociedade, colecção de livros, colecção de filmes, tomada antena TV, cabo/satélite, wi-fi (acesso à Internet sem fios), guarda-roupa, mosquiteiro de cama, ventilador de parede, aquecimento central, fogão a lenha, cortinas, vidros duplos

- Equipamento doméstico :

Louça/talheres, utensílios e trem de cozinha, cafeteira, cafeteira eléctrica, chaleira eléctrica, espremedor de sumos, placa, micro-ondas, exaustor, frigorífico, lava-louça, máquina de lavar roupa, aspirador, ferro de engomar, tábua de passar a ferro

Exterior

- Área do terreno :

9000m²

- Instalação exterior :

Terraço 30m², terraço coberto 10m², solarium 70m², miradouro

- Ambiente exterior :

Jardim > 1000m², jardim paisagístico > 1000m², bosque, lagoa

- Equipamentos exteriores :

Bar exterior, mesa(s) de jardim, cadeira(s) de jardim, guarda-sol, 15 espreguiçadeira(s), duche exterior



duche(s)

Serviços

- Roupa de casa :

Lençóis (1 vez(es)/semana), Toalhas (1 vez(es)/semana), Roupa de casa (1 vez(es)/semana), Toalhas de praia, Edredão/ões, Almofadas(s)

- Casa :

Limpeza de partida possível como extra (+123R\$ *), Limpeza jardim/piscina

- Pessoal :

Empregados possível como extra, Cozinheiro/a(s) possível como extra, Motorista possível como extra

- Refeições :

Refeições com os donos da casa possível como extra, Refeições barbecue possível como extra, Preparação cesto piquenique possível como extra

Informações práticas

- Informações práticas

Crianças aceites
Animais aceites com condições (informar-se junto do proprietário)

Presença no local : animais domésticos
Aluguer não fumadores, cobertura de rede telemóvel, transporte pessoal recomendado
Água : quente/fria

Energia eléctrica : 220-240V / 50Hz
Corrente eléctrica : sector

- Acolhimento das pessoas com deficiência

Acesso cadeira de rodas



cozinha

Planta interior

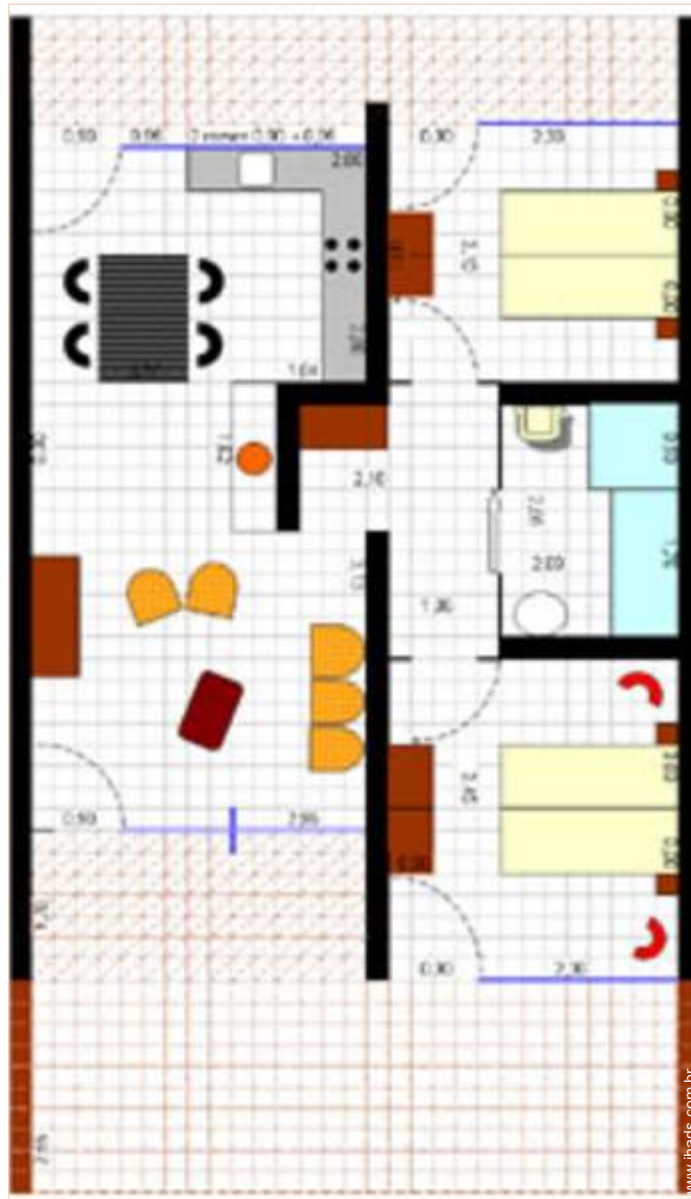

Álbum fotográfico - 1



piscina privada



Piscina



disposição interior



sala de estar



cozinha

Álbum fotográfico - 2



duche(s)



terraço



terraço



a casa



Equipamentos de lazer



Equipamentos de lazer



vista pôr-do-sol



vista sobre piscina



Piscina



infraestruturas de lazer



disposição interior



sala de estar

Álbum fotográfico - 3



quarto



Piscina



vista sudoeste



duche(s)



vista a partir do quarto



canyoning



bicicleta(s)



Equitação



Meio envolvente



Ambiente exterior



Meio envolvente



centro aldeia

Mapa de acesso



Localização & Acessos



Coordenadas GPS em graus, minutos e segundos: Latitude 40°15'22"N - Longitude 8°0'38"O (Alojamento)

Morada

→ Vale do Forno
Machorro
3305 Coja

• Aeroporto Porto Francisco Sá Carneiro

→ Porto, Distrito do Porto, Norte, Portugal
→ Distância : 180km
→ Tempo : 2h

• Aeroporto Lisbon Portela

→ Lisboa, Distrito de Lisboa, Lisboa e Vale do Tejo, Portugal
→ Distância : 260km
→ Tempo : 3h

• Estação de caminho de ferro Santa Comba Dão

→ Santa Comba Dão, Distrito de Viseu, Centro (Beiras), Portugal
→ Distância : 15km
→ Tempo : 30'

- Coja : Distância : 3km
- Arganil : Distância : 7,5km
- Tábua : Distância : 10km

Contacto

Apelido	Sra. KROON Dies VIVENDA ' A NOSSA COROA'
Morada	Vale do Forno Machorro
Localidade	3305-183 COJA
País	Portugal
Telefone	+351 235203374 (Portugal)
Telemóvel	+351 936116519 (Portugal)
Línguas faladas	

Calendário das disponibilidades - a partir de : Maio 2012

Mai	T	Q	Q	S	S	D	S	T	Q	Q	S	S	D	S	T	Q	Q	S	S	D	S	T	Q	Q	S	S	D	S	T	Q	Q
2012	1	2	3	4	5	6	7	8	9	10	11	12	13	14	15	16	17	18	19	20	21	22	23	24	25	26	27	28	29	30	31

Jun	S	S	D	S	T	Q	Q	S	S	D	S	T	Q	Q	S	S	D	S	T	Q	Q	S	S	D	S	T	Q	Q	S	S
2012	1	2	3	4	5	6	7	8	9	10	11	12	13	14	15	16	17	18	19	20	21	22	23	24	25	26	27	28	29	30
	-	-	-	-	-	-	-	-	-	-	-	-	-	-	-	-	-	-	-	-	-	-	-	-	-	-	-	-	-	-

Jul	D	S	T	Q	Q	S	S	D	S	T	Q	Q	S	S	D	S	T	Q	Q	S	S	D	S	T	Q	Q	S	S	D	S	T
2012	1	2	3	4	5	6	7	8	9	10	11	12	13	14	15	16	17	18	19	20	21	22	23	24	25	26	27	28	29	30	31
	-	-	-	-	-	-	-	-	-	-	-	-	-	-	-	-	-	-	-	-	-	-	-	-	-	-	-	-	-	-	

Reservado
 Época média
 Época alta

[Mês : Seguinte >>](#)

Preços de aluguer - Bungalow de Encanto - 4 Pessoa(s)

Preços	Noite	Fim-de-semana	Semana	2 semanas	Mês
■ Época baixa	147R\$* > 3	295R\$*	859R\$*	1473R\$*	2086R\$*
■ Época média	196R\$* > 3	393R\$*	1105R\$*	2209R\$*	-
■ Época alta	-	-	1289R\$* (Sábado)	2577R\$*	-

(Dia de chegada) > Mínimo Noite

[Reservar](#)



disposição interior



sala de estar



cozinha



piscina privada



Piscina

Condições de reservas

• Reserva

- Pagamento no acto da reserva : 40% do montante do aluguer
- Pagamento do valor restante : 1 mês antes da estadia
- Sinal pedido : 245R\$ *

• Aluguer

- Despesas correntes incluídas
- Serviço limpeza partida à parte : 123R\$ *
- Prever suplemento para :
 - cama(s) extra(s)

► Reservar

► Contactar o proprietário

Modos de pagamento aceites

- Transferência bancária

Contacte directamente os proprietários

www.ihads.com.br

Nº classificado
39898

>> Reservar <<

Contacto

Apelido	Sra. KROON Dies VIVENDA 'A NOSSA COROA'
Morada	Vale do Forno Machorro
Localidade	3305-183 COJA
País	Portugal
Telefone	+351 235203374 (Portugal)
Telemóvel	+351 936116519 (Portugal)

Línguas faladas



* Taxa de conversão a título indicativo : 100€ = 127\$ = 86.8£ = 245.47R\$

Nº classificado 39898

www.ihads.com.br



Internet
Holiday
Ads



Internet
Holiday
Ads

