

# Alojamentos Turísticos Marina Alta "La Cervereta"



**Vivenda**, individual, com 2 andares,  
entrada individual, num(a) Propriedade  
privada

Ambiente : rústico, natural

Capacidade : 8 pessoa(s)

Quarto(s) : 4

Divisões : 4

Jávea - Província de Alicante - Comunidade Valenciana  
Espanha

Nº classificado 42674

[www.ihads.com.br](http://www.ihads.com.br)



Internet  
Holiday  
Ads



Internet  
Holiday  
Ads



## Alojamentos Turísticos



Vivenda, individual, com 2 andares, entrada individual, num(a) Propriedade privada

- **Ideal para público em geral, família numerosa**
- **Vista :** montanha, piscina, jardim/parque, campos agrícolas, pôr-do-sol excepcional, nocturna cintilante
- **Ambiente :** rústico, natural
- **Exposição :** Sul

## Os extras

- **Piscina :**  
Piscina privada, rectangular (comprimento 10m, largura 5m), sistema iluminação, acesso por degraus, acesso por escada, duche exterior
- **Estacionamento :**  
Estacionamento ar-livre : 5 no terreno
- **Vantagens :**  
Cesto de basquete, 1 jogos de petanca



sala de jantar

## Meio envolvente & localização



Mar



Pesca



Cultura

## Lazeres

- **Lazeres a menos de 20 km / 12 milhas :**

Banhos, mergulho com tubo, mergulho submarino, prancha à vela, vela, canoë-kayak, golfe, ténis, caminho de passeio, caminho costeiro/florestal, percurso, papagaio de papel, excursão de barco, passeio a cavalo, karting, basquetebol, voleibol, ball-trap, caça, pesca, pesca à linha, pesca submarina, terreno de petanca

- **Enquadramento :**

Escola de vela, escola de mergulho, escola de ténis, escola de equitação

- **Atrações e lazer :**

Bar/pub, discoteca, restaurante, cinema, cinema de Verão, parque e jardim, zoo/parque zoológico, centro de exposições, galeria de arte, local histórico, museu, loja de artesanato, sauna, centro de estética, centro de fitness

## Meio envolvente

- **Lugar pitoresco :**

- Mar/oceano 2,5km  
- Praia 5km  
- Praia de seixos 2km  
- Praia rochosa 2km  
- Praia de naturismo 7,5km  
- Enseada, ancoradouro 2,5km  
- Campo de golfe 9 buracos 4km  
- Campo de golfe 18 buracos 7,5km  
- Spot windsurf 5km  
- Base náutica 2,5km  
- Falésia 3km  
- Floresta 800m  
- Maciço montanhoso 3km  
- Porto de recreio 3km

- **Comodidades :**

- Infantário 3km  
- Centro aldeia 3km  
- Paragem/estação de autocarros 3km  
- Ligação praia por autocarro 3km  
- Aluguer de veículos 3km  
- Aluguer de barco 2,5km  
- Aluguer de material de mergulho 5km  
- Aluguer roupa/lavandaria 3km  
- Padaria 3km  
- Pequenos comércios 3km  
- Supermercado 3km  
- Lojas de luxo e marcas 5km  
- Cabeleireiro 3km  
- Cyber café 4km  
- Correios 3km  
- Banco 2,5km  
- Caixa automático multibanco 2,5km  
- Farmácia 3km  
- Médico 3km  
- Hospital 7,5km

- Posto de saúde 3km



salão



vista a partir da casa

Nº classificado 42674

[www.ihads.com.br](http://www.ihads.com.br)



>> ALUGUERES PARA FÉRIAS

Internet  
Holiday  
Ads



Internet  
Holiday  
Ads



DE PARTICULAR A PARTICULAR



### Interior

- **Capacidade de acolhimento :**

8 pessoa(s) - 8 adultos

- **Área habitável :**

350m<sup>2</sup>

- **Divisões interiores :**

4 divisões, 4 quarto(s), 2 casa(s) de banho, salão 40m<sup>2</sup>, cozinha independente, sala de jantar, lareira, galeria/recepção, lavandaria self-service, celeiro

- **Dormida - cama(s) :**

1 cama(s) de casal, 6 cama(s) simple(s), 1 cama(s) de bebé

- **Conforto :**

Lareira, TV, sistema hifi, leitor de DVD, cabo/satélite, armário, cofre, ventilador portátil, aquecimento central, parede envidraçada, cortinas, vídeo porteiro, portão com telecomando

- **Equipamento doméstico :**

Louça/talheres, utensílios e trem de cozinha, cafeteira, cafeteira eléctrica, chaleira eléctrica, torradeira, grelhador, fogão a gás, forno, micro-ondas, frigorífico, congelador, lava-louça, máquina de lavar roupa, ferro de engomar, tábua de passar a ferro

### Exterior

- **Área do terreno :**

4000m<sup>2</sup>

- **Instalação exterior :**

Terraço 120m<sup>2</sup>, terraço coberto 11m<sup>2</sup>, varandim 3m<sup>2</sup>

- **Ambiente exterior :**

Terreno fechado 4000m<sup>2</sup>, jardim 13m<sup>2</sup>, pomar 2500m<sup>2</sup>

- **Equipamentos exteriores :**

Forno para pizza, barbecue, mesa(s) de jardim, 8 cadeira(s) de jardim, 8 cadeira(s) de praia, duche exterior, WC exterior



Conforto

### Serviços

- **Roupa de casa :**

Lençóis, Toalhas, Cobertor(es), Edredão/ões, Almofadas(s)

- **Casa :**

Limpeza de partida, Limpeza jardim/piscina

### Informações práticas

- **Informações práticas**

Crianças aceites

Animais aceites com condições (informar-se junto do proprietário)

Presença no local : animais selvagens

Transporte pessoal recomendado

Água : quente/fria

Energia eléctrica : 220-240V / 50Hz

Corrente eléctrica : sector

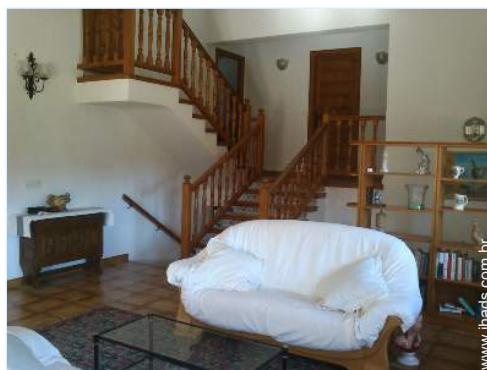

Nº classificado 42674

[www.ihads.com.br](http://www.ihads.com.br)



>> ALUGUERES PARA FÉRIAS

Internet  
Holiday  
Ads



Internet  
Holiday  
Ads



DE PARTICULAR A PARTICULAR

Álbum fotográfico - 1



vista a partir da casa



salão



sala de jantar

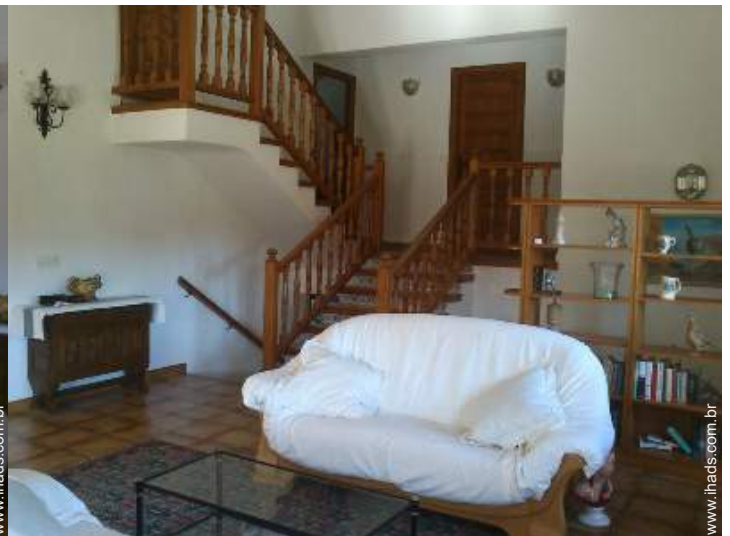

Nº classificado 42674

[www.ihads.com.br](http://www.ihads.com.br)



>> ALUGUERES PARA FÉRIAS

Internet  
Holiday  
Ads



Internet  
Holiday  
Ads



DE PARTICULAR A PARTICULAR

Álbum fotográfico - 2



Conforto



piscina privada



fachada



terraço



vista a partir do terraço coberto



Álbum fotográfico - 3



casa(s) de banho



quarto principal



pomar



vista a partir da casa



fachada

Nº classificado 42674

[www.ihads.com.br](http://www.ihads.com.br)



>> ALUGUERES PARA FÉRIAS

Internet  
Holiday  
Ads



Internet  
Holiday  
Ads



DE PARTICULAR A PARTICULAR

### Localização & Acessos



Coordenadas GPS em graus, minutos e segundos: Latitude 38°47'25.836"N - Longitude 0°9'49.032"E ([Localidade](#))

#### Morada

→ cami del creuat, 23  
03730 Jávea

#### • Auto-estrada (saída) AP-7

→ Ondara, Província de Alicante, Comunidade Valenciana, Espanha  
→ Distância : 15km

#### • Aeroporto Alicante

→ Alicante, Província de Alicante, Comunidade Valenciana, Espanha  
→ Distância : 95km

#### • Aeroporto Valencia

→ Valência, Província de Valência, Comunidade Valenciana, Espanha  
→ Distância : 100km

- Benidorm : Distância : 50km
- Dénia : Distância : 7,5km
- Oliva : Distância : 40km

### Contacto

Apelido	Sr. FABREGAT Pablo
Morada	Cami Creuat, 23
Localidade	03730 JAVEA
País	Espanha
Telefone	+34 966472882 (Espanha) Das 08:15 AM às 10:00 PM
Telemóvel	+34 651142507 (Espanha)
Telemóvel 2	+34 658986851 (Espanha)
Línguas faladas	

Calendário das disponibilidades - a partir de : Maio 2012

Mai	T	Q	Q	S	S	D	S	T	Q	Q	S	S	D	S	T	Q	Q	S	S	D	S	T	Q	Q							
2012	1	2	3	4	5	6	7	8	9	10	11	12	13	14	15	16	17	18	19	20	21	22	23	24	25	26	27	28	29	30	31
																								-	-	-	-	-	-	-	-

Jun	S	S	D	S	T	Q	Q	S	S	D	S	T	Q	Q	S	S	D	S	T	Q	Q	S	S	D	S	T	Q	Q	S	S
2012	1	2	3	4	5	6	7	8	9	10	11	12	13	14	15	16	17	18	19	20	21	22	23	24	25	26	27	28	29	30
	-	-	-	-	-	-	-	-	-	-	-	-	-	-	-	-	-	-	-	-	-	-	-	-	-	-	-	-	-	-

Jul	D	S	T	Q	Q	S	S	D	S	T	Q	Q	S	S	D	S	T	Q	Q	S	S	D	S	T	Q	Q	S	S	D	S	T
2012	1	2	3	4	5	6	7	8	9	10	11	12	13	14	15	16	17	18	19	20	21	22	23	24	25	26	27	28	29	30	31
	-	-	-	-	-	-	-	-	-	-	-	-	-	-	-	-	-	-	-	-	-	-	-	-	-	-	-	-	-	-	

Época baixa
  Época média
  Época alta

[Mês : Seguinte >>](#)

Preços de aluguer - Vivenda - 8 Pessoa(s)

Preços	Noite	Fim-de-semana	Semana	2 semanas	Mês
<span style="display: inline-block; width: 15px; height: 15px; background-color: #90EE90; border: 1px solid #000; margin-right: 5px;"></span> Época baixa	-	-	1573R\$ *	2883R\$ *	4718R\$ *
<span style="display: inline-block; width: 15px; height: 15px; background-color: #ADD8E6; border: 1px solid #000; margin-right: 5px;"></span> Época média	-	-	3014R\$ *	5766R\$ *	9174R\$ *
<span style="display: inline-block; width: 15px; height: 15px; background-color: #FF0000; border: 1px solid #000; margin-right: 5px;"></span> Época alta	-	-	3276R\$ *	6290R\$ *	-
<span style="display: inline-block; width: 15px; height: 15px; background-color: #FF00FF; border: 1px solid #000; margin-right: 5px;"></span> Especial festas	-	-	2621R\$ *	-	-
<span style="display: inline-block; width: 15px; height: 15px; background-color: #FFA500; border: 1px solid #000; margin-right: 5px;"></span> Período promocional	-	-	1966R\$ *	-	-

[Reservar](#)





sala de jantar

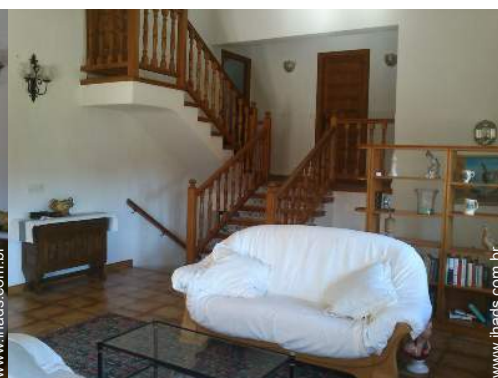

vista a partir da casa



salão

### Condições de reservas

#### • Reserva

- Pagamento no acto da reserva : 30% do montante do aluguer
- Pagamento do valor restante : no acto da entrega das chaves
- Sinal pedido : 655R\$ \*

### Modos de pagamento aceites

- Vale de correio internacional • Dinheiro

► Reservar

► Contactar o proprietário

Contacte directamente os proprietários

[www.ihads.com.br](http://www.ihads.com.br)

Nº classificado

42674

>> Reservar <<

### Contacto

Apelido	Sr. FABREGAT Pablo
Morada	Cami Creuat, 23
Localidade	03730 JAVEA
País	Espanha
Telefone	+34 966472882 (Espanha) Das 08:15 AM às 10:00 PM
Telemóvel	+34 651142507 (Espanha)
Telemóvel 2	+34 658986851 (Espanha)

Línguas faladas



\* Taxa de conversão a título indicativo : 100€ = 125.87\$ = 80.11£ = 262.1R\$

Nº classificado 42674

[www.ihads.com.br](http://www.ihads.com.br)



Internet  
Holiday  
Ads



Internet  
Holiday  
Ads

