

Alojamentos Turísticos de Luxo

Keila

"Kleemeti"



Antigo entreposto de Luxo, individual, piso térreo, entrada individual, num(a) Aldeamento de qualidade

Ambiente : natural, tranquilo

Capacidade : 6 pessoa(s)

Quarto(s) : 3

Divisões : 4



Alojamento para Turismo (França) (4 estrelas)

Keila - Condado de Harju - Harjumaa

Estónia

Reserva : +31 (0) 655346508 (Países Baixos)

Nº classificado 7506

www.ihads.com.br



Internet
Holiday
Ads



Internet
Holiday
Ads



Alojamentos Turísticos de Luxo



Antigo entreposto de Luxo, individual, piso térreo, entrada individual, num(a) Aldeamento de qualidade

- Vista : panorâmica, desafogada, sem prédio em frente, floresta, lago, aldeia
- Ambiente : natural, tranquilo
- Exposição : Sul

Os extras

- Estacionamento :
Estacionamento ar-livre : 10 na residência
- Vantagens :
Sauna, jacuzzi, jogos de setas, cesto de basquete, carro
- Equipamentos para bebés :
Cadeira de bebé

Privilégios :
Acesso directo à praia, praia privada



plano geral

Meio envolvente & localização



Mar Golfe Equitação Pesca



Cultura

Lazeres

- Lazeres a menos de 20 km / 12 milhas :

Snowboard, banhos, mergulho com tubo, mergulho submarino, mergulho com escafandro, esqui náutico, surf, prancha à vela, canoe-kayak, rafting, golfe, ténis, squash, caminho de passeio, caminho costeiro/florestal, percurso, excursão de barco, passeio a cavalo, karting, bowling, caça, caça desportiva, pesca, pesca submarina

- Atracções e lazer :

Bar/pub, discoteca, restaurante, cinema, karaoke, parque e jardim, zoo/parque zoológico, local histórico, museu, teatro, ópera, festival, antiguidades & velharias, loja de artesanato, caves e provas de vinho, casino, hipódromo, banhos naturais, termas, sauna, hammam, ginásio, centro de estética, centro de fitness

Meio envolvente

- Lugar pitoresco :
 - Mar/oceano 300m
 - Praia 300m
 - Campo de golfe 18 buracos 10km
 - Spot surf 10km
 - Base náutica 1,5km
 - Lago
 - Floresta
- Comodidades :
 - Paragem/estação de autocarros
 - Aluguer de veículos
 - Pequenos comércios 1km
 - Supermercado 7,5km
 - Lojas de luxo e marcas 10km
 - Cabeleireiro 10km
 - Cyber café 7,5km
 - Correios 7,5km
 - Banco 7,5km
 - Caixa automático multibanco 7,5km
 - Farmácia 7,5km
 - Médico 7,5km
 - Enfermeira 10km
 - Hospital 10km
 - Posto de saúde 10km



varandim





jacuzzi

Interior

- **Capacidade de acolhimento :**

6 pessoa(s)

- **Área habitável :**

120m²

- **Divisões interiores :**

4 divisões, 3 quarto(s), cabine noite, 1 casa (s) de banho, 1 duche(s), 1 WC, sala de estar 30m², grande cozinha americana, sala de jantar, lareira, salão televisão, tratamento de roupas, lavanderia self-service, varanda

- **Dormida - cama(s) :**

2 cama(s) de casal, 1 sofá(s) cama 2 pessoas, 4 possibilidade de cama(s) extra(s)

- **Conforto :**

Lareira, TV, sistema hifi, jogos de sociedade, tomada antena TV, cabo/satélite, acesso Internet, wi-fi (acesso à Internet sem fios), guarda-roupa, jacuzzi, fogão a lenha, fogão de lenha sueco, janela de tecto, cortinas, estores, vidros duplos

- **Equipamento doméstico :**

Louça/talheres, utensílios e trem de cozinha, cafeteira, cafeteira eléctrica, chaleira eléctrica, grelhador, fogão a gás, forno, micro-ondas, frigorífico, congelador, lava-louça, máquina de lavar roupa, ferro de engomar

Exterior

- **Área do terreno :**

3 ha

- **Instalação exterior :**

Terraço, terraço coberto, varandim

- **Ambiente exterior :**

Pátio privado > 1000m², terreno fechado 3 ha, jardim > 1000m², jardim paisagístico > 1000m², relvado > 1000m², bosque 3 ha, ribeiro

- **Equipamentos exteriores :**

Barbecue, mesa(s) de jardim, 8 cadeira(s) de jardim



bosque

Serviços

- **Roupa de casa :**

Lençóis, Toalhas, Roupa de casa, Cobertor (es), Edredão/ões, Almofadas(s)

- **Casa :**

Serviço de limpeza possível como extra (1 vez(es)/semana +74R\$ *), Limpeza de partida, Limpeza jardim/piscina, Transporte estação/aeroporto possível como extra (+61R\$ *)

- **Pessoal :**

Motorista possível como extra, Guia possível como extra

Informações práticas

- **Informações práticas**

Crianças aceites

Animais aceites

Água imprópria para consumo

- **Acolhimento das pessoas com deficiência**

Adaptado para deficiência : motor, visual, auditiva



cozinha

Álbum fotográfico - 1



varandim

plano geral



jacuzzi



cozinha

Nº classificado 7506

www.ihads.com.br



>> ALUGUERES PARA FÉRIAS

Internet
Holiday
Ads



Internet
Holiday
Ads



DE PARTICULAR A PARTICULAR

Álbum fotográfico - 2



bosque



pesca



barbecue



lareira



disposição interior



quarto de amigos



duche(s)



sauna

Álbum fotográfico - 3



os móveis



canto cozinha



disposição interior



plano geral



Inverno



Inverno



sauna



quarto



quarto

Localização & Acessos



Coordenadas GPS em graus, minutos e segundos: Latitude 59°20'24"N - Longitude 24°12'10"E ([Alojamento](#))

Morada

→ Harjumaa Keila
Vald Kersalu kula Kleemeti
76713 Keila

• Aeroporto Lennart Meri Tallinn

→ Tallinn, Condado de Harju - Harjumaa, Estónia
→ Distância : 30km
→ Tempo : 30'

• Auto-estrada (saída) A8

→ Keila, Condado de Harju - Harjumaa, Estónia
→ Tempo : 10'

• Gare marítima Tallinn

→ Tallinn, Condado de Harju - Harjumaa, Estónia
→ Distância : 30km
→ Tempo : 30'

- Keila : Distância : 7,5km
- Tallinn : Distância : 27km
- Pärnu : Distância : 110km

Contacto

Apelido	Sra. FROLOVA Luba LAN.BV
Morada	Vooronder 42
Localidade	1319 AG ALMERE
País	Países Baixos
Telemóvel	+31 (0) 655346508 (Países Baixos)

Línguas faladas



Calendário das disponibilidades - a partir de : Maio 2012

Mai	T	Q	Q	S	S	D	S	T	Q	Q	S	S	D	S	T	Q	Q	S	S	D	S	T	Q	Q	S	S	D	S	T	Q	Q	
2012	1	2	3	4	5	6	7	8	9	10	11	12	13	14	15	16	17	18	19	20	21	22	23	24	25	26	27	28	29	30	31	
																								-	-	-	-	-	-	-	-	-

Jun	S	S	D	S	T	Q	Q	S	S	D	S	T	Q	Q	S	S	D	S	T	Q	Q	S	S	D	S	T	Q	Q	S	S	
2012	1	2	3	4	5	6	7	8	9	10	11	12	13	14	15	16	17	18	19	20	21	22	23	24	25	26	27	28	29	30	
	-	-	-	-	-	-	-	-	-	-	-	-	-	-	-	-	-	-	-	-	-	-	-	-	-	-	-	-	-	-	-

Jul	D	S	T	Q	Q	S	S	D	S	T	Q	Q	S	S	D	S	T	Q	Q	S	S	D	S	T	Q	Q	S	S	D	S	T
2012	1	2	3	4	5	6	7	8	9	10	11	12	13	14	15	16	17	18	19	20	21	22	23	24	25	26	27	28	29	30	31
	-	-	-	-	-	-	-	-	-	-	-	-	-	-	-	-	-	-	-	-	-	-	-	-	-	-	-	-	-	-	-

Reservado Época alta

[Mês : Seguinte >>](#)

Preços de aluguer - Antigo entreposto de Luxo - 6 Pessoa(s)

Preços	Noite	Fim-de-semana	Semana	2 semanas	Mês
 Época baixa	245R\$ *	614R\$ * (Sexta)	1718R\$ *	2455R\$ *	2946R\$ *
 Época alta	368R\$ *	614R\$ * (Sexta)	1841R\$ * (Segunda)	2700R\$ *	3682R\$ *
 Especial festas	-	1964R\$ * (Quinta)	2700R\$ *	-	-

(Dia de chegada)

[Reservar](#)



plano geral

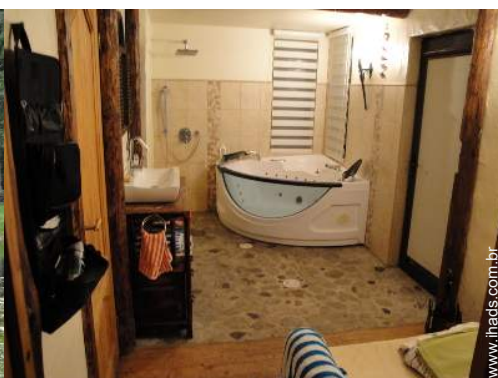

jacuzzi



cozinha



varandim

Condições de reservas

• Reserva

- Pagamento no acto da reserva : 50% do montante do aluguer
- Sinal pedido : 245R\$ *

• Aluguer

- Despesas correntes incluídas
- Taxa de estadia à parte
- Serviço limpeza partida incluída

► Reservar

► Contactar o proprietário

Modos de pagamento aceites

- Visa/Delta/Electron
- Transferência bancária
- Dinheiro

Contacte directamente os proprietários

www.ihads.com.br

Nº classificado

7506

>> Reservar <<

Contacto

Apelido Sra. FROLOVA Luba
LAN.BV
Morada Vooronder 42
Localidade 1319 AG ALMERE
País Países Baixos
Telemóvel +31 (0) 655346508
(Países Baixos)

Línguas faladas



* Taxa de conversão a título indicativo : 100€ = 127\$ = 86.8£ = 245.47R\$

Nº classificado 7506

www.ihads.com.br



>> ALUGUERES PARA FÉRIAS

Internet
Holiday
Ads



Internet
Holiday
Ads



DE PARTICULAR A PARTICULAR