

Alojamentos Turísticos

Fium'orbo

"O sa torra di vignale"



Autocaravana, individual, piso térreo,
entrada individual, num(a) Parque

Ambiente : à beira da água,
luxuriante

Capacidade : 6 pessoa(s)

Quarto(s) : 3

Divisões : 4

Ghisonaccia - Alta Córsega (2B) - Córsega

França

Reserva : +33 (0) 4 95 56 22 08 (França)

Nº classificado 32426

www.ihads.com.br



Internet
Holiday
Ads



Internet
Holiday
Ads



Alojamentos Turísticos



Autocaravana, individual, piso térreo, entrada individual, num(a) Parque

- Ideal para público em geral
- Vista : mar/oceano, floresta, nocturna cintilante
- Ambiente : à beira da água, luxuriante
- Exposição : Sudeste

Os extras

- Estacionamento :
Estacionamento ar-livre : 10 lugar(es) reservado(s)
- Vantagens :
Terreno de petanca

Privilégios :
Acesso directo à praia



Vista

Meio envolvente & localização



Mar



Equitação



Pesca

Lazeres

- Lazeres a menos de 20 km / 12 milhas :

Banhos, Gaivotas, mergulho com tubo, mergulho submarino, bóia puxada, esqui náutico, jet ski, prancha à vela, vela, canoe-kayak, canyoning, ténis, centro de equitação, pónei clube, caminho de passeio, caminho costeiro/florestal, percurso, escalada, escalada em rocha, BTT (itinerário circuito), parasailing, passeio a cavalo, ATV/Moto 4, karting, caça, tree-climbing, pesca, pesca à linha, pesca submarina, terreno de petanca

- Enquadramento :

Escola de vela, escola de mergulho, escola de ténis, escola de equitação

- Atracções e lazer :

Bar/pub, discoteca, restaurante, cinema, cinema de Verão, parque e jardim, zoo/parque zoológico, local histórico, museu, teatro, teatro de verão, festival, antiguidades & velharias, loja de artesanato, caves e provas de vinho, hipódromo, banhos naturais, termas, centro de talassoterapia, sauna, centro de fitness

Meio envolvente

- Lugar pitoresco :

- Mar/oceano 100m
- Praia 100m
- Praia rochosa 20km
- Enseada, ancoradouro 20km
- Piscina pública 200m
- Corte de ténis público 800m
- Base náutica
- Cascata 20km
- Rio 10km
- Lago 3km
- Floresta 50m
- Maciço montanhoso 20km
- Porto de recreio 20km
- Passadiço flutuante para barco 300m
- Via ferrata 30km

- Comodidades :

- Centro da cidade 4km
- Paragem/estação de autocarros 4km
- Ligação praia por autocarro 300m
- Aluguer bicicletas/BTT 200m
- Aluguer de moto/scooter 4km
- Aluguer de veículos 1km
- Aluguer de barco 20km
- Aluguer de material de mergulho 20km
- Aluguer roupa/lavandaria <50m
- Padaria 800m
- Comida para fora 4km
- Pequenos comércios 800m
- Supermercado 800m
- Lojas de luxo e marcas 4km
- Cabelheiro 4km

- Cyber café 5km
- Correios 4km
- Banco 4km
- Caixa automático multibanco 4km
- Farmácia 4km
- Médico 4km
- Enfermeira 4km
- Hospital >50km



Vista



pinhal

Nº classificado 32426

www.ihads.com.br



>> ALUGUERES PARA FÉRIAS

Internet
Holiday
Ads



Internet
Holiday
Ads



DE PARTICULAR A PARTICULAR



vista a partir do jardim/parque

Exterior

- **Área do terreno :**
2 ha
- **Instalação exterior :**
Terraço 16m², terraço coberto 9m², pérgola 9m²
- **Ambiente exterior :**
Parque arborizado 2 ha, bosque 2 ha, pinhal 1 ha
- **Equipamentos exteriores :**
Barbecue, mesa(s) de jardim, 8 cadeira(s) de jardim, caramanchão, guarda-sol, salão de jardim, 1 cadeira(s) de praia



quarto principal

Interior

- **Capacidade de acolhimento :**
6 pessoa(s)
- **Área habitável :**
30m²
- **Divisões interiores :**
4 divisões, 3 quarto(s), 1 duche(s), 1 WC, sala de estar 14m², canto cozinha, sala de jantar, varanda
- **Dormida - cama(s) :**
1 cama(s) de casal, 1 cama(s) convertível/eis dupla(s), 4 cama(s) simple(s)
- **Conforto :**
Armário, guarda-roupa, mosquiteiro nas janelas, ar condicionado (totalmente), aquecimento eléctrico, cortinas, estores, vidros duplos
- **Equipamento doméstico :**
Louça/talheres, utensílios e trem de cozinha, cafeteira, fogão a gás, micro-ondas, frigorífico, congelador

Serviços

- **Roupa de casa :**
Lençóis possível como extra (+26R\$ *), Toalhas possível como extra (+21R\$ *), Cobertor(es), Almofadas(s)
- **Casa :**
Serviço de limpeza possível como extra, Limpeza de partida possível como extra (+105R\$ *), Parque de estacionamento

Informações práticas

- **Informações práticas**
Crianças aceites
Animais aceites
Água : quente/fria



Vista

Nº classificado 32426

www.ihads.com.br



>> ALUGUERES PARA FÉRIAS

Internet
Holiday
Ads



Internet
Holiday
Ads



DE PARTICULAR A PARTICULAR

Planta interior

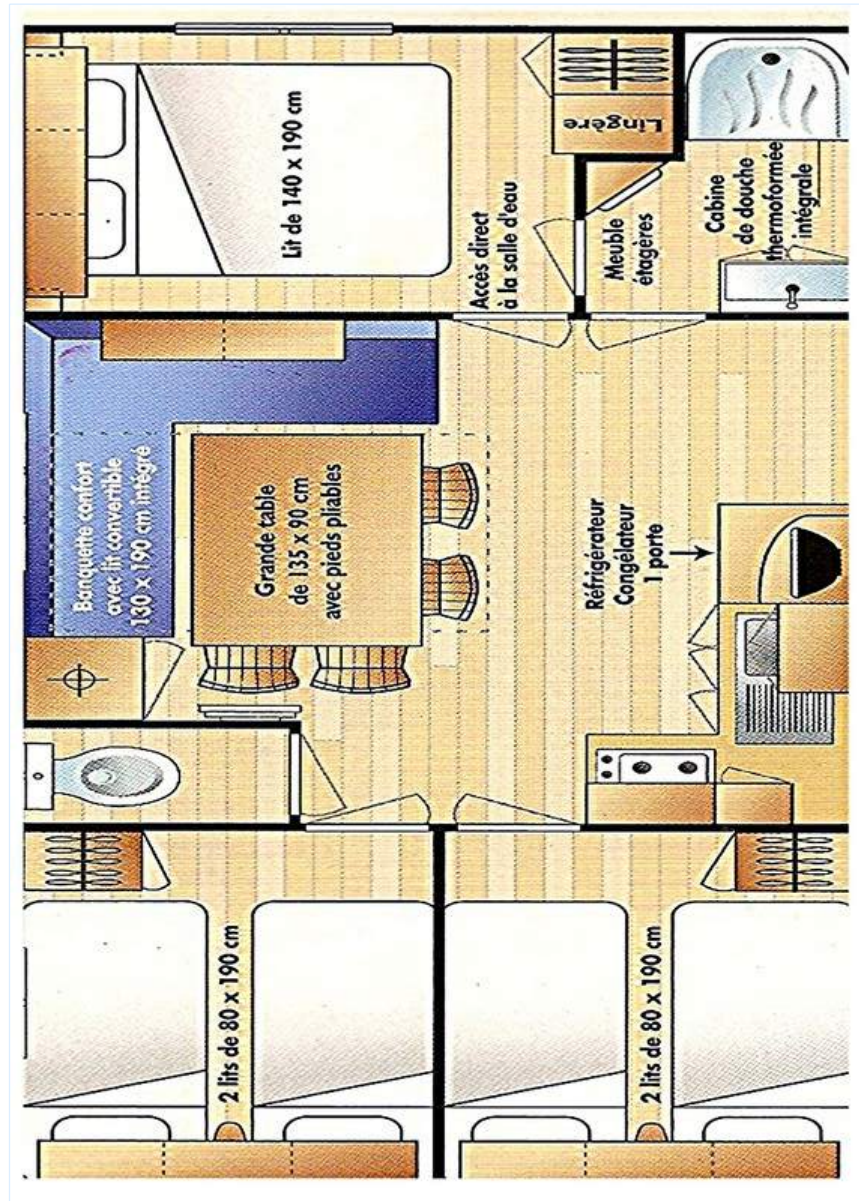

Álbum fotográfico - 1



pinhal



Vista



Vista



vista a partir do jardim/parque



Vista

Nº classificado 32426

www.ihads.com.br



Internet
Holiday
Ads



Internet
Holiday
Ads



Álbum fotográfico - 2



quarto principal



disposição interior



barbecue



vista floresta



vista floresta



vista floresta



acesso directo à praia



vista a partir do jardim/parque



vista sobre o mar

Nº classificado 32426

www.ihads.com.br



>> ALUGUERES PARA FÉRIAS

Internet
Holiday
Ads



Internet
Holiday
Ads



DE PARTICULAR A PARTICULAR

Álbum fotográfico - 3



vista sobre o mar



actividades balneares nas proximidades



vista de mar



vista de mar



vista de mar

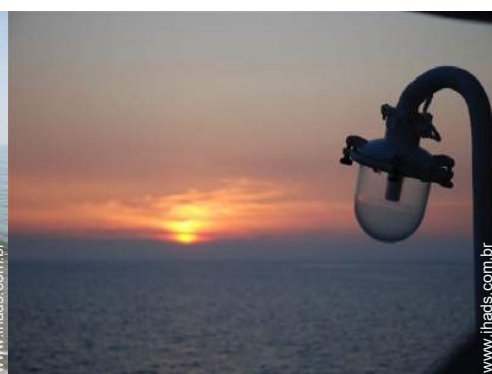

vista sobre o mar



vista sobre o mar

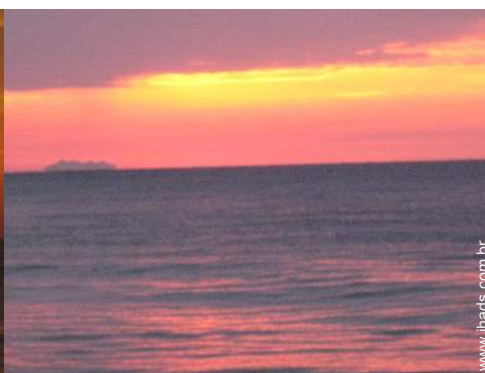

vista sobre o mar



vista sobre o mar

Localização & Acessos



Coordenadas GPS em graus, minutos e segundos: Latitude 42°0'44.04"N - Longitude 9°27'50.78"E ([Alojamento](#))

Morada

→ Plage de Vignale
20240 Ghisonaccia

• Aeroporto Bastia Poretta

→ Bastia, Alta Córsega, Córsega, França
→ Distância : 75km
→ Tempo : 1h15'

• Gare marítima Bastia

→ Bastia, Alta Córsega, Córsega, França
→ Distância : 85km
→ Tempo : 1h30'

• Gare marítima Ajaccio Ornano

→ Ajaccio, Córsega do Sul, Córsega, França
→ Distância : 150km
→ Tempo : 2h

• Aléria : Distância : 20km

• Prunelli-di-Fiumorbo : Distância : 20km

• Porto-Vecchio : Distância : 60km

Contacto

Apelido	O'satorra DI VIGNALE
Morada	IMM. DE L'OLMU MIGLIACCIARU
Localidade	20243 PRUNELLI FBU-
País	França
Telefone	+33 (0) 4 95 56 22 08 (França)
Fax	+33 (0) 4 95 56 22 08 (França)
Línguas faladas	

Calendário das disponibilidades - a partir de : Maio 2012

Mai	T	Q	Q	S	S	D	S	T	Q	Q	S	S	D	S	T	Q	Q	S	S	D	S	T	Q	Q							
2012	1	2	3	4	5	6	7	8	9	10	11	12	13	14	15	16	17	18	19	20	21	22	23	24	25	26	27	28	29	30	31

Jun	S	S	D	S	T	Q	Q	S	S	D	S	T	Q	Q	S	S	D	S	T	Q	Q	S	S							
2012	1	2	3	4	5	6	7	8	9	10	11	12	13	14	15	16	17	18	19	20	21	22	23	24	25	26	27	28	29	30
	-	-	-	-	-	-	-	-	-	-	-	-	-	-	-	-	-	-	-	-	-	-	-	-	-	-	-	-	-	-

Jul	D	S	T	Q	Q	S	S	D	S	T	Q	Q	S	S	D	S	T	Q	Q	S	S	D	S	T							
2012	1	2	3	4	5	6	7	8	9	10	11	12	13	14	15	16	17	18	19	20	21	22	23	24	25	26	27	28	29	30	31
	-	-	-	-	-	-	-	-	-	-	-	-	-	-	-	-	-	-	-	-	-	-	-	-	-	-	-	-	-	-	

Época baixa
 Reservado
 Época média

[Mês : Seguinte >>](#)

Preços de aluguer - Autocaravana - 6 Pessoa(s)

Preços	Noite	Fim-de-semana	Semana	2 semanas	Mês
 Época baixa	-	-	1153R\$ *	-	3932R\$ *
 Época média	-	-	2123R\$ * (Sábado)	-	-
 Época alta	-	-	2857R\$ * (Sábado)	-	-
 Especial festas	-	-	1861R\$ * (Sábado)	-	-
 Período promocional	-	-	734R\$ *	-	2490R\$ *

(Dia de chegada)

[Reservar](#)





Vista



vista a partir do jardim/parque



Vista



pinhal



Vista

Condições de reservas

• Reserva

→ Pagamento no acto da reserva :
30% do montante do aluguer
→ Sinal pedido : 917R\$ *

• Aluguer

→ Despesas correntes incluídas
→ Taxa de estadia incluída
→ Serviço limpeza partida à parte : 105R\$ *

Modos de pagamento aceites

• Vale de correio internacional •
Transferência bancária • Cheque bancário
• Cheque do banco • Dinheiro • Cheque
férias

► Reservar

► Contactar o proprietário

Contacte directamente os proprietários

www.ihads.com.br

Nº classificado

32426

>> Reservar <<

Contacto

Apelido O'satorra DI VIGNALE
Morada IMM. DE L'OLMU
MIGLIACCIARU
Localidade 20243 PRUNELLI FBUI-
País França
Telefone +33 (0) 4 95 56 22 08
(França)
Fax +33 (0) 4 95 56 22 08
(França)

Línguas
faladas



* Taxa de conversão a título indicativo : 100€ = 125.87\$ = 80.11£ = 262.1R\$

Nº classificado 32426

www.ihads.com.br



Internet
Holiday
Ads



Internet
Holiday
Ads

