

Casas de Campo Prenzlauer Berg "Am Arnimplatz"

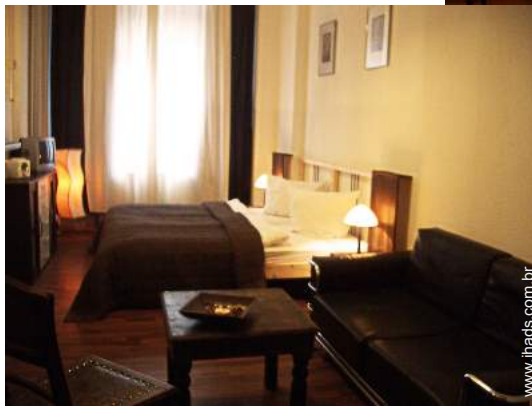

Casas de Campo - Apartamento
no rés-do-chão, entrada individual,
num(a) Propriedade de Encanto

Ambiente : típico, sossegado

Capacidade : 6 pessoa(s)

Quarto(s) : 1

Divisões : 1



Eurogîtes

Deutscher Tourismusverband (3 estrelas)



Estadias temáticas
Degustação de cozinha caseira



Berlim - Estado de Berlim

Alemanha

Nº classificado 9215

Reserva : +49 (0) 4288108 (Alemanha)

www.ihads.com.br



Internet
Holiday
Ads



Internet
Holiday
Ads



Casas de Campo



Casas de Campo - Apartamento no rés-do-chão, entrada individual, num(a) Propriedade de Encanto

- **Ideal para público em geral, grupo**
- **Vista** : desafogada, jardim/parque, pátio, lago, pôr-do-sol excepcional, nocturna cintilante
- **Ambiente** : típico, sossegado
- **Exposição** : Sul

Os extras

- **Estacionamento** :
Estacionamento coberto : colectivo(s)/ lugar de garagem
Estacionamento ar-livre : na residência
- **Vantagens** :
10 bicicleta(s), carro
- **Equipamentos para bebés** :
Cadeira de bebé



o apartamento

Meio envolvente & localização



Cidade Golfe Equitação Pesca



Termas Festival Cultura

Lazeres

- **Lazeres a menos de 20 km / 12 milhas** :

Patinagem sobre gelo, banhos, Gaivotas, canoe-kayak, golfe, ténis, squash, centro de equitação, caminho de passeio, percurso, escalada, BTT (itinerário circuito), papagaio de papel, paraquedismo, passeio de caleche, minigolfe, patins em linha (pista), skateboard (rampa), karting, bowling, basquetebol, voleibol, pesca à linha

- **Enquadramento** :

Escola de ténis, escola de equitação

- **Atrações e lazer** :

Bar/pub, discoteca, restaurante, cinema, cinema de Verão, karaoke, parque e jardim, parque de lazer, zoo/parque zoológico, centro de exposições, galeria de arte, local histórico, museu, teatro, teatro de verão, ópera, festival, antiguidades & velharias, loja de artesanato, caves e provas de vinho, casino, hipódromo, termas, sauna, hammam, ginásio, centro de estética, centro de fitness

Meio envolvente

- **Lugar pitoresco** :

- Pista de patinagem 2,5km
- Piscina aquecida 1km
- Piscina pública 1km
- Base naval 5km
- Rio 4km
- Floresta 5km

- **Comodidades** :

- Centro da cidade 500m
- Estação de metro 500m
- Eléctricos 500m
- Aluguer bicicletas/BTT <50m
- Aluguer roupa/lavandaria <50m
- Padaria <50m
- Comida para fora <50m
- Pequenos comércios <50m
- Supermercado 200m
- Lojas de luxo e marcas 500m
- Cabeleireiro 200m
- Cyber café 500m
- Correios 800m
- Banco 300m
- Caixa automático multibanco 300m
- Farmácia 200m
- Médico 500m
- Enfermeira 500m
- Hospital 500m
- Posto de saúde 500m



o apartamento

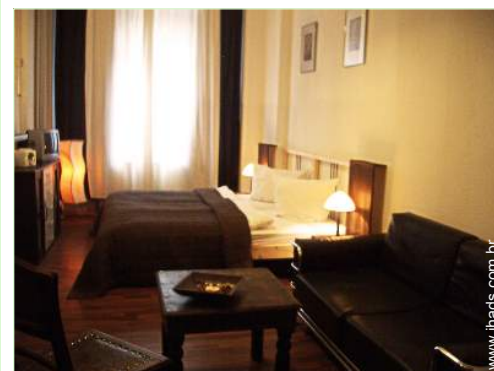

o apartamento



Apartamento

Exterior

- **Área do terreno :**
900m²
- **Ambiente exterior :**
Pátio privado 300m², parque arborizado 1000m²
- **Equipamentos exteriores :**
Bar exterior, baloiço, baloiço para criança



Propriedade de Encanto

Interior

- **Capacidade de acolhimento :**
6 pessoa(s)
- **Área habitável :**
40m²
- **Divisões interiores :**
1 divisões, 1 quarto(s), cabine noite, 1 casa (s) de banho, 1 duche(s), 1 WC, sala de estar 40m², cozinha independente, copa, salão televisão, lavandaria self-service, celeiro, pátio interior
- **Dormida - cama(s) :**
1 cama(s) de casal, 2 sofá(s) cama 2 pessoas, 2 cama(s) de bebé, > 20 possibilidade de cama(s) extra(s)
- **Conforto :**
TV, sistema hifi, leitor de DVD, jogos de sociedade, tomada antena TV, cabo/satélite, acesso Internet, wi-fi (acesso à Internet sem fios), guarda-fatos, armário, guarda-roupa, radio despertador, secador de cabelo, jacuzzi, ar condicionado (parcialmente), aquecimento central, cortinas, estores, persianas, detector de incêndio
- **Equipamento doméstico :**
Louça/talheres, utensílios e trem de cozinha, cafeteira, cafeteira eléctrica, máquina de café expresso, chaleira eléctrica, torradeira, robot de cozinha, placa, micro-ondas, frigorífico, congelador, máquina de lavar roupa, máquina de secar roupa, aspirador, ferro de engomar, tábua de passar a ferro

Serviços

- **Roupa de casa :**
Lençóis, Toalhas, Cobertor(es), Edredão/ões, Almofadas(s)
- **Casa :**
Serviço de limpeza possível como extra (1 vez(es)/semana +79R\$ *), Limpeza de partida possível como extra (+79R\$ *), Vigilante/porteiro, Parque de estacionamento
- **Pessoal :**
Empregados, Cozinheiro/a(s), Motorista, Lavandaria possível como extra, Cuidados de beleza, Massagens, Guia
- **Refeições :**
Pequeno-almoço possível como extra (+16R\$*), Meia pensão possível como extra, Pensão completa possível como extra, Preparação refeição local possível como extra, Preparação cesto piquenique possível como extra

Informações práticas

- **Informações práticas**
Crianças aceites
Animais aceites com condições (informar-se junto do proprietário)
Cobertura de rede telemóvel
Água : quente/fria
Energia eléctrica : 220-240V / 50Hz
Corrente eléctrica : sector
- **Acolhimento das pessoas com deficiência**
Adaptado para deficiência : visual, auditiva



casa(s) de banho

Álbum fotográfico - 1

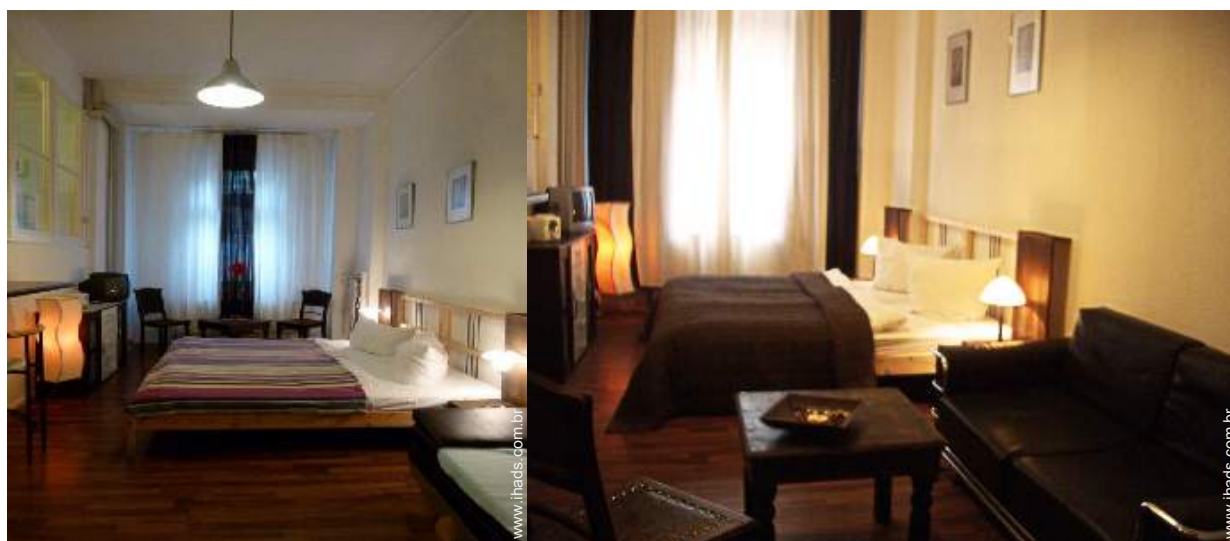

o apartamento

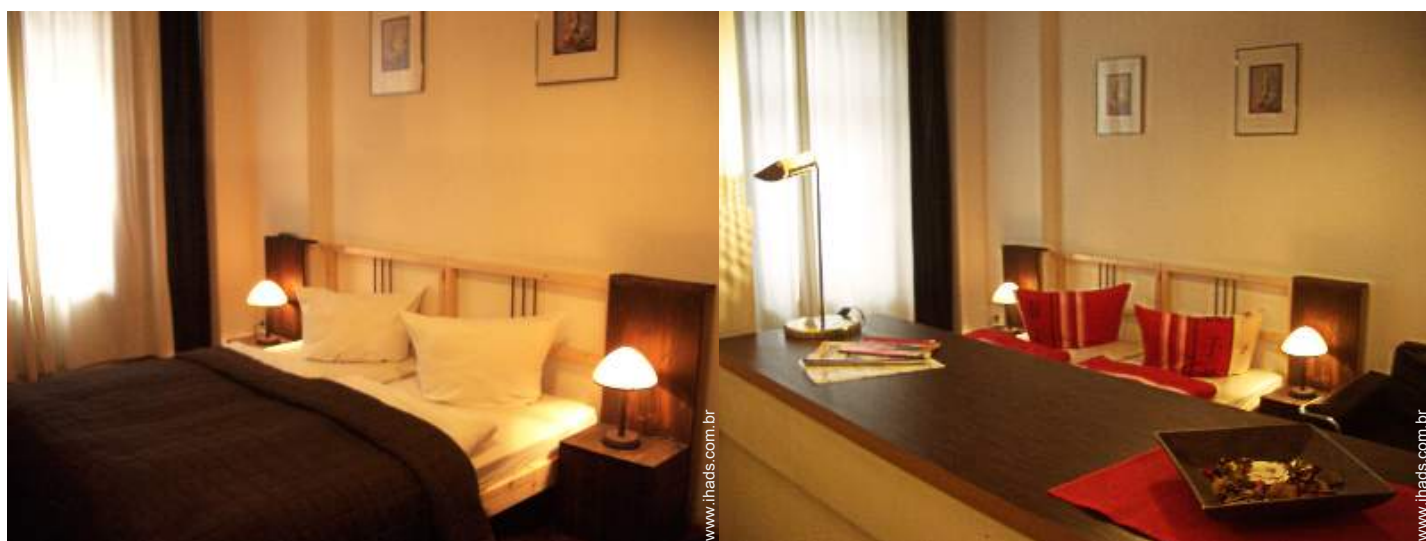

o apartamento

o apartamento



Apartamento



casa(s) de banho

Nº classificado 9215

www.ihads.com.br



Internet
Holiday
Ads



Internet
Holiday
Ads



DE PARTICULAR A PARTICULAR

Álbum fotográfico - 2



Propriedade de Encanto

o apartamento

o apartamento

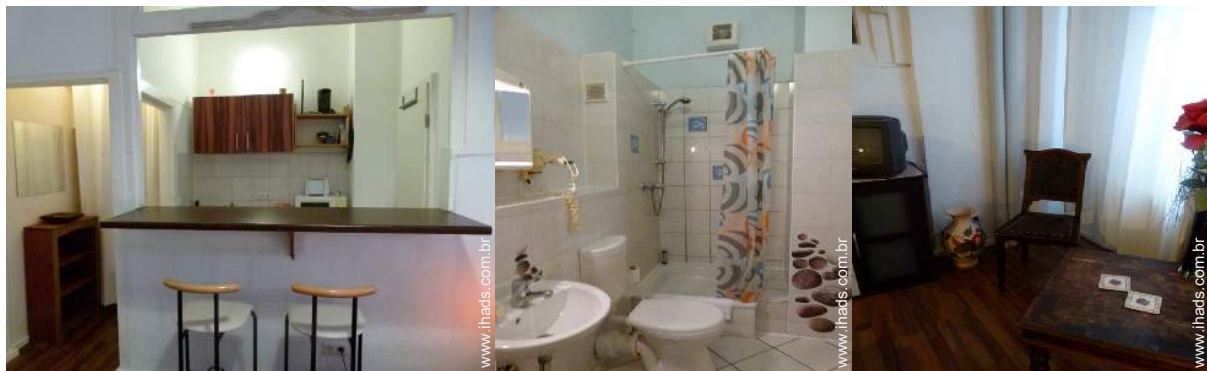

o apartamento

casa(s) de banho

o apartamento



o imóvel

fachada

o apartamento

Estadias temáticas

Degustação de cozinha caseira

Mapa de acesso

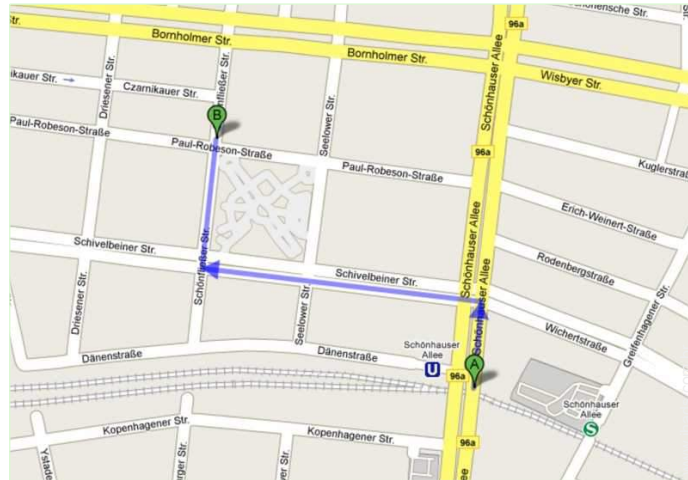

Localização & Acessos



Coordenadas GPS em graus, minutos e segundos: Latitude 52°33'10"N - Longitude 13°24'31"E ([Alojamento](#))

Morada

→ Streustrasse 71
Prenzlauerberg
10437 Berlim

• Aeroporto Berlin Tegel

→ Berlim, Estado de Berlim, Alemanha
→ Distância : 2,5km
→ Tempo : 20'

• Aeroporto Berlin Schönefeld



→ Berlim, Estado de Berlim, Alemanha
→ Distância : 5km
→ Tempo : 50'

• Auto-estrada (saída) Prenzlauerpromenade

→ Berlim, Estado de Berlim, Alemanha
→ Distância : 800m
→ Tempo : 10'

- Berlim : Distância : 20m
- Potsdam : Distância : 25km

Contacto

| | |
|-----------------|---|
| Apelido | Sr. SPEEK Andreas ANDREAS SPEEK |
| Morada | Schönfließer Straße 4 AS - Apartments |
| Localidade | 10439 BERLIN |
| País | Alemanha |
| Telefone | +49 (0) 4288108 (Alemanha) Das 09:00 AM às 10:00 PM (GMT/UTC +01:00) |
| Telemóvel | +49 (0) 1772347247 (Alemanha) |
| Fax | +49 (0) 32322347247 (Alemanha) |
| Línguas faladas |   |

Calendário das disponibilidades - a partir de : Maio 2012

| Mai | T | Q | Q | S | S | D | S | T | Q | Q | S | S | D | S | T | Q | Q | S | S | D | S | T | Q | Q | | | | | | | |
|------|---|---|---|---|---|---|---|---|---|----|----|----|----|----|----|----|----|----|----|----|----|----|----|----|----|----|----|----|----|----|----|
| 2012 | 1 | 2 | 3 | 4 | 5 | 6 | 7 | 8 | 9 | 10 | 11 | 12 | 13 | 14 | 15 | 16 | 17 | 18 | 19 | 20 | 21 | 22 | 23 | 24 | 25 | 26 | 27 | 28 | 29 | 30 | 31 |
| | | | | | | | | | | | | | | | | | | | | | | | | | | | | | | | |

| Jun | S | S | D | S | T | Q | Q | S | S | D | S | T | Q | Q | S | S | D | S | T | Q | Q | S | S | D | S | T | Q | Q | S | S |
|------|---|---|---|---|---|---|---|---|---|----|----|----|----|----|----|----|----|----|----|----|----|----|----|----|----|----|----|----|----|----|
| 2012 | 1 | 2 | 3 | 4 | 5 | 6 | 7 | 8 | 9 | 10 | 11 | 12 | 13 | 14 | 15 | 16 | 17 | 18 | 19 | 20 | 21 | 22 | 23 | 24 | 25 | 26 | 27 | 28 | 29 | 30 |
| | - | - | - | - | - | - | - | - | - | - | - | - | - | - | - | - | - | - | - | - | - | - | - | - | - | - | - | - | - | - |

| Jul | D | S | T | Q | Q | S | S | D | S | T | Q | Q | S | S | D | S | T | Q | Q | S | S | D | S | T | | | | | | | |
|------|---|---|---|---|---|---|---|---|---|----|----|----|----|----|----|----|----|----|----|----|----|----|----|----|----|----|----|----|----|----|----|
| 2012 | 1 | 2 | 3 | 4 | 5 | 6 | 7 | 8 | 9 | 10 | 11 | 12 | 13 | 14 | 15 | 16 | 17 | 18 | 19 | 20 | 21 | 22 | 23 | 24 | 25 | 26 | 27 | 28 | 29 | 30 | 31 |
| | - | - | - | - | - | - | - | - | - | - | - | - | - | - | - | - | - | - | - | - | - | - | - | - | - | - | - | - | - | - | |

Época média Época alta

[Mês : Seguinte >>](#)

Preços de aluguer - Casas de Campo - Apartamento - 6 Pessoa(s)

| Preços | Noite | Fim-de-semana | Semana | 2 semanas | Mês |
|---|-------------------|---------------|--------|-----------|-----|
| Época baixa | 118R\$ * ↓ | - | - | - | - |
| Época média | 144R\$ * ↓ | - | - | - | - |
| Época alta | 170R\$ * ↓ > 2 | - | - | - | - |
| Especial festas | 155R\$ * ↓ > 2 | - | - | - | - |
| Período promocional | 419R\$ * > 5 | - | - | - | - |

↓ Preço decrescente > Mínimo Noite

[Reservar](#)





o apartamento

Apartamento

casa(s) de banho



o apartamento

o apartamento

Condições de reservas

• Reserva

- Pagamento no acto da reserva : 20% do montante do aluguer
- Pagamento do valor restante : no acto da entrega das chaves
- Sinal pedido : 131R\$ *

• Aluguer

- Despesas correntes incluídas
- Serviço limpeza partida à parte : 79R\$ *
- Prever suplemento para :
 - animais
 - cama(s) extra(s)

Modos de pagamento aceites

- Vale de correio internacional
- Transferência bancária
- Dinheiro

▶ Reservar

▶ Contactar o proprietário

Contacte directamente os proprietários

www.ihads.com.br

Nº classificado

9215

>> Reservar <<

Contacto

| | |
|-----------------|---|
| Apelido | Sr. SPEEK Andreas ANDREAS SPEEK |
| Morada | Schönfließler Straße 4 AS - Apartments |
| Localidade | 10439 BERLIN |
| País | Alemanha |
| Telefone | +49 (0) 4288108 (Alemanha) Das 09:00 AM às 10:00 PM (GMT/UTC +01:00) |
| Telemóvel | +49 (0) 1772347247 (Alemanha) |
| Fax | +49 (0) 32322347247 (Alemanha) |
| Línguas faladas |   |

* Taxa de conversão a título indicativo : 100€ = 125.87\$ = 80.11£ = 262.1R\$

Nº classificado 9215

www.ihads.com.br



Internet
Holiday
Ads



Internet
Holiday
Ads

