

Casas de Campo Saint-Leu "Frangipanier"



Casas de Campo - Estúdio de Encanto nível jardim, entrada individual, num(a) Casa crioula de Encanto piso térreo

Ambiente : encantador, exótico

Capacidade : 2 pessoa(s)

Quarto(s) : 1

Divisões : 1



La clef verte

Alojamento para Turismo (França) (3 estrelas)

Saint-Leu

Reunião

Reserva : +262 (0) 262 55 73 17 (Reunião)



Nº classificado 53355

www.ihads.com.br



Internet
Holiday
Ads



Internet
Holiday
Ads



Casas de Campo



Casas de Campo - Estúdio de Encanto nível jardim, entrada individual, num(a) Casa crioula de Encanto piso térreo

- **Ideal para lua-de-mel, casal**
- **Vista :** panorâmica, mar/oceano, montanha, campo, piscina, pôr-do-sol excepcional
- **Ambiente :** encantador, exótico
- **Exposição :** Noroeste

Os extras

- **Piscina :**
Piscina privada, rectangular (comprimento 8m, largura 4m), sistema iluminação, acesso por degraus
- **Estacionamento :**
Estacionamento ar-livre : 5 no terreno
- **Vantagens :**
Jacuzzi, piano, kit(s) de máscara / barbatanas / tubo



Estúdio de Encanto

Meio envolvente & localização



Mar

Lazeres

- **Lazeres a menos de 20 km / 12 milhas :**

Mergulho com tubo, mergulho submarino, jet ski, surf, prancha à vela, vela, kitesurf, canoe-kayak, canyoning, rafting, golfe, ténis, centro de equitação, caminho de passeio, caminho costeiro/florestal, percurso, escalada, BTT (itinerário circuito), asa delta, parapente, ULM, excursão de barco, passeio a cavalo, skateboard (rampa), ATV/Moto 4, tree-climbing, pesca, pesca desportiva

- **Enquadramento :**

Escola de vela, escola de mergulho, escola de equitação

- **Atracções e lazer :**

Bar/pub, discoteca, restaurante, parque e jardim, parque de lazer, parque marinho, reserva natural, local histórico, museu, festival, antiguidades & velharias, loja de artesanato, termas, ginásio

Meio envolvente

- **Lugar pitoresco :**

- Mar/oceano 7,5km
- Praia 7,5km
- Praia de naturismo 15km
- Corte de ténis público
- Campo de golfe 18 buracos
- Base naval
- Spot windsurf
- Spot surf
- Base náutica
- Rápidos nos rios
- Cascata
- Rio
- Maciço montanhoso
- Porto de recreio
- Passadiço flutuante para barco

- **Comodidades :**

- Centro da cidade 10km
- Aluguer bicicletas/BTT
- Aluguer de moto/scooter 7,5km
- Aluguer de veículos 7,5km
- Aluguer de material de mergulho
- Padaria 5km
- Supermercado 10km
- Cyber café <50m
- Correios 10km
- Banco 10km
- Caixa automático multibanco 10km
- Farmácia 7,5km
- Médico 10km



Estúdio de Encanto



vista a partir da casa



jacuzzi

Interior

- **Capacidade de acolhimento :**

2 pessoa(s) - 2 adultos

- **Área habitável :**

22m²

- **Divisões interiores :**

1 divisões, 1 quarto(s), 1 duche(s), canto cozinha, lavanderia self-service, varanda

- **Dormida - cama(s) :**

1 cama(s) king-size(s)

- **Conforto :**

TV, cinema em casa, leitor de DVD, jogos de sociedade, colecção de filmes, computador, acesso Internet, acesso à Internet de banda larga, wi-fi (acesso à Internet sem fios), guarda-fatos, cofre, secador de cabelo, mosquitoeiro de cama, ventilador de parede, cortinas, detector de incêndio

- **Equipamento doméstico :**

Louça/talheres, utensílios e trem de cozinha, cafeteira, cafeteira eléctrica, chaleira eléctrica, torradeira, espremedor de sumos, placa, forno, micro-ondas, exaustor, frigorífico, máquina de lavar roupa, ferro de engomar, tábua de passar a ferro

Exterior

- **Área do terreno :**

2000m²

- **Instalação exterior :**

Terraço coberto 10m²

- **Ambiente exterior :**

Terreno fechado 2000m², jardim, jardim tropical > 1000m²

- **Equipamentos exteriores :**

Barbecue, mesa(s) de jardim, cadeira(s) de jardim, guarda-sol, cadeira(s) de praia

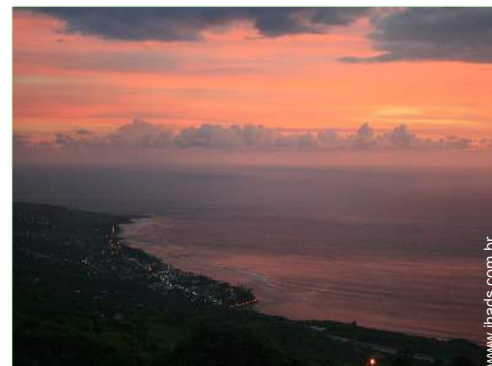

vista pôr-do-sol

Serviços

- **Roupa de casa :**

Lençóis (1 vez(es)/semana), Toalhas (2 vez(es)/semana), Roupa de casa (2 vez(es)/semana), Cobertor(es), Almofadas(s)

- **Casa :**

Limpeza de partida possível como extra (+79R\$ *), Limpeza jardim/piscina, Parque de estacionamento

- **Pessoal :**

Cuidados de beleza possível como extra, Massagens possível como extra, Guia possível como extra

- **Refeições :**

Pequeno-almoço possível como extra (+29R\$ *), Refeições com os donos da casa possível como extra (1 vez(es)/semana +79R\$ *)

Informações práticas

- **Informações práticas**

Aluguer não fumadores, cobertura de rede telemóvel, transporte pessoal recomendado
Água : quente/fria

Energia eléctrica : 220-240V / 50Hz

Corrente eléctrica : sector



pequeno-almoço

Álbum fotográfico - 1



vista a partir da casa



Estúdio de Encanto



Estúdio de Encanto



jacuzzi



pequeno-almoço

Nº classificado 53355

www.ihads.com.br



Internet
Holiday
Ads



Internet
Holiday
Ads



DE PARTICULAR A PARTICULAR

Álbum fotográfico - 2



vista pôr-do-sol



grande quarto



grande quarto



Estúdio de Encanto



Estúdio de Encanto



suite



cinema em casa

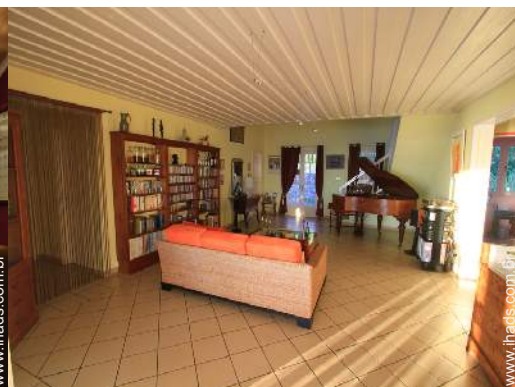

piano



Localização & Acessos



Coordenadas GPS em graus, minutos e segundos: Latitude 21°8'22.43"S - Longitude 55°17'47.2"E ([Alojamento](#))

Morada

→ 396 Rue Georges Pompidou
Les Colimaçons
97436 Saint-Leu

• Aeroporto Roland Garros

→ Saint-Denis, Reunião
→ Distância : 60km
→ Tempo : 45'

• Aeroporto Saint Pierre Pierrefonds

→ Saint-Pierre, Reunião
→ Tempo : 30'

• Saint-Leu : Distância : 10km

• Les Trois-Bassins : Distância : 5km

Contacto

Apelido	Sr. LEGORGEU Cyrille & Sra. DI RIENZO Isabelle Villa Mascarine
Morada	396 Rue Georges POMPIDOU
Localidade	97436 SAINT LEU
País	Reunião
Telefone	+262 (0) 262 55 73 17 (Reunião) Das 09:00 AM às 08:00 PM (GMT/UTC +04:00)
Telemóvel	+262 (0) 692 93 46 49 (Reunião)
Telemóvel 2	+262 (0) 692 93 75 72 (Reunião)
Fax	+262 (0) 262 55 73 17 (Reunião)
Línguas faladas	



Casas de Campo
Saint-Leu - Reunião
"Frangipanier"

7
[Reservar](#)

Preços de aluguer - Casas de Campo - Estúdio de Encanto - 2 Pessoa(s)

Preços	Noite	Fim-de-semana	Semana	2 semanas	Mês
 Época alta	-	-	1504R\$ *	-	-

[Reservar](#)



vista a partir da casa

Estúdio de Encanto

Condições de reservas

• Reserva

- Pagamento no acto da reserva : 30% do montante do aluguer
- Pagamento do valor restante : 1 mês antes da estadia
- Sinal pedido : 1311R\$ *

• Aluguer

- Despesas correntes incluídas
- Taxa de estadia à parte
- Serviço limpeza partida à parte : 79R\$ *

[▶ Reservar](#)

[▶ Contactar o proprietário](#)

Modos de pagamento aceites

- Visa/Delta/Electron
- Transferência bancária
- MasterCard/EuroCard
- Cheque bancário
- PayPal
- Dinheiro
- Cheque férias

Contacte directamente os proprietários

www.ihads.com.br

Nº classificado

53355

[>> Reservar <<](#)

Contacto

Apelido	Sr. LEGORGEU Cyrille & Sra. DI RIENZO Isabelle Villa Mascarine
Morada	396 Rue Georges POMPIDOU
Localidade	97436 SAINT LEU
País	Reunião
Telefone	+262 (0) 262 55 73 17 (Reunião) Das 09:00 AM às 08:00 PM (GMT/UTC +04:00)
Telemóvel	+262 (0) 692 93 46 49 (Reunião)
Telemóvel 2	+262 (0) 692 93 75 72 (Reunião)
Fax	+262 (0) 262 55 73 17 (Reunião)
Línguas faladas	 

* Taxa de conversão a título indicativo : 100€ = 125.87\$ = 80.11£ = 262.1R\$

Nº classificado 53355

www.ihads.com.br



[>> ALUGUERES PARA FÉRIAS](#)

Internet
Holiday
Ads



Internet
Holiday
Ads



[DE PARTICULAR A PARTICULAR](#)