

Alojamentos Turísticos de Encanto

Nettle Bay

Apartamento de Encanto



Apartamento de Encanto no rés-do-chão, entrada individual, num(a) Residência de qualidade com 1 andar

Ambiente : paradisíaco

Capacidade : **6 pessoa(s)**

Quarto(s) : **2**

Divisões : **2**

Nettle Bay - French Side

St Martin

Reserva : +590 (0) 690778348 (Guadalupe)



Nº classificado 46216

www.ihads.com.br



Internet
Holiday
Ads



Internet
Holiday
Ads



Alojamentos Turísticos de Encanto



Apartamento de Encanto no rés-do-chão, entrada individual, num(a) Residência de qualidade com 1 andar

• **Ideal para público em geral, família numerosa**

• **Vista :** panorâmica, desafogada, sem prédio em frente, mar/oceano, piscina, pôr-do-sol excepcional

• **Ambiente :** paradisíaco

• **Exposição :** Sul

Os extras

• **Piscina :**

Piscina na residência, rectangular (comprimento 20m, largura 8m), sistema iluminação, acesso por degraus, segurança criança, duche exterior (aberta de '01 Janeiro' a '31 Dezembro')

• **Ténis :**

Ténis na residência

• **Estacionamento :**

Estacionamento ar-livre : na residência

Privilégios :

Acesso directo à praia, praia privada

Meio envolvente & localização



Mar

Lazeres

• **Lazeres a menos de 20 km / 12 milhas :**

Mergulho submarino, esqui náutico, jet ski, surf, prancha à vela, vela, kitesurf, canoe-kayak, golfe, minigolfe, basquetebol, voleibol, paintball, pesca, pesca desportiva, pesca à linha, pesca submarina

• **Enquadramento :**

Escola de vela, escola de mergulho, escola de equitação

• **Atrações e lazer :**

Bar/pub, discoteca, restaurante, cinema, zoo/parque zoológico, galeria de arte, casino, centro de talassoterapia, sauna, hammam, ginásio, centro de estética, centro de fitness

Meio envolvente

• **Lugar pitoresco :**

- Mar/oceano <50m
- Praia <50m
- Praia de naturismo 5km
- Base naval 2km
- Falésia 800m
- Porto de recreio 1,5km

• **Comodidades :**

- Centro da cidade 1km
- Aluguer de material de mergulho <50m
- Padaria <50m
- Comida para fora 50m
- Pequenos comércios 50m
- Supermercado 100m
- Lojas de luxo e marcas 1km
- Cabeleireiro 500m
- Cyber café 500m
- Correios 500m
- Banco 500m
- Caixa automático multibanco <50m
- Farmácia 50m
- Médico <50m
- Enfermeira 100m
- Hospital 1km



Conforto



Meio envolvente



disposição interior

Interior

- **Capacidade de acolhimento :**
6 pessoa(s) - 4 adultos, 2 criança(s)
- **Área habitável :**
50m²
- **Divisões interiores :**
2 divisões, 2 quarto(s), duche(s), WC, sala de estar, salão, cozinha independente, salão televisão, tratamento de roupas
- **Dormida - cama(s) :**
2 cama(s) de casal, 2 cama(s) king-size(s), 3 camas beliche
- **Conforto :**
TV, leitor de DVD, tomada antena TV, telefone, cabo/satélite, acesso Internet, acesso à Internet de banda larga, wi-fi (acesso à Internet sem fios), guarda-fatos, armário, guarda-roupa, ar condicionado (totalmente), parede envidraçada, persianas, código de acesso, portão com telecomando, portão com código de acesso
- **Equipamento doméstico :**
Louça/talheres, utensílios e trem de cozinha, cafeteira, torradeira, placa, mini-forno, micro-ondas, frigorífico, congelador, máquina de fazer gelo, lava-louça, máquina de lavar roupa

Exterior

- **Instalação exterior :**
Terraço 25m², terraço coberto 20m²
- **Ambiente exterior :**
Jardim, jardim tropical, relvado, parque arborizado
- **Equipamentos exteriores :**
Salão de verão, mesa(s) de jardim, cadeira(s) de jardim, 2 espreguiçadeira(s), 2 cadeira(s) de praia, parque infantil com areia

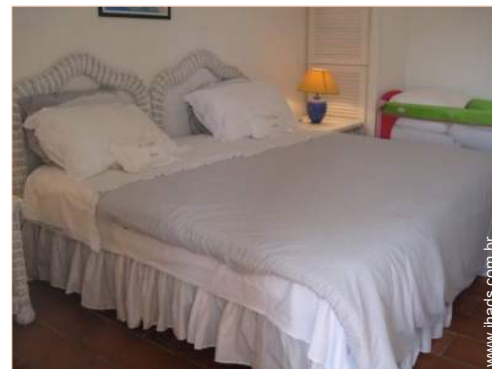

cama(s) de casal

Serviços

- **Roupa de casa :**
Lençóis, Toalhas, Roupa de casa, Toalhas de praia, Cobertor(es), Edredão/ões, Almofadas(s)
- **Casa :**
Serviço de limpeza, Limpeza de partida, Limpeza jardim/piscina, Vigilante/porteiro, Parque de estacionamento, Transporte estação/aeroporto
- **Pessoal :**
Empregados

Informações práticas

- **Informações práticas**
Crianças aceites
Animais aceites
Cobertura de rede telemóvel
Água : quente/fria
Energia eléctrica : 220-240V / 50Hz
Corrente eléctrica : sector



Conforto

Álbum fotográfico - 1



Meio envolvente



Conforto

disposição interior



Conforto

cama(s) de casal

Nº classificado 46216

www.ihads.com.br



Internet
Holiday
Ads



Internet
Holiday
Ads



DE PARTICULAR A PARTICULAR

Álbum fotográfico - 2



disposição interior



Mar

Nº classificado 46216

www.ihads.com.br



>> ALUGUERES PARA FÉRIAS

Internet
Holiday
Ads



Internet
Holiday
Ads



DE PARTICULAR A PARTICULAR

Localização & Acessos



Coordenadas GPS em graus, minutos e segundos: Latitude 18°4'4.8"N - Longitude 63°6'14.4"O ([Localidade](#))

Morada

→ Residence Baie Nettle Beach Club
Appartement 3170
97150 Nettle Bay

• [Aeroporto St. Maarten Princess Juliana](#)

→ Philipsburg, Dutch side, St Martin
→ Distância : 4km
→ Tempo : 5'

• Lowlands - Terres Basses : Distância : 4km

Contacto

Apelido	Sra. FREVILLE Sylvie
Morada	Baie Nettlé Beach Club Appartement 3170 BAIE NETTLE
Localidade	97150 SAINT MARTIN
País	Antilhas Holandesas
Telemóvel	+590 (0) 690778348 (Guadalupe)
Telemóvel 2	+33 (0) 610525030 (França)
Línguas faladas	



Alojamentos Turísticos de Encanto
 French Side - Nettle Bay
Apartamento de Encanto

7
[Reservar](#)

Calendário das disponibilidades - a partir de : Maio 2012





Mai	T	Q	Q	S	S	D	S	T	Q	Q	S	S	D	S	T	Q	Q	S	S	D	S	T	Q	Q	S	S	D	S	T	Q	Q
2012	1	2	3	4	5	6	7	8	9	10	11	12	13	14	15	16	17	18	19	20	21	22	23	24	25	26	27	28	29	30	31

Jun	S	S	D	S	T	Q	Q	S	S	D	S	T	Q	Q	S	S	D	S	T	Q	Q	S	S	D	S	T	Q	Q	S	S
2012	1	2	3	4	5	6	7	8	9	10	11	12	13	14	15	16	17	18	19	20	21	22	23	24	25	26	27	28	29	30
	-	-	-	-	-	-	-	-	-	-	-	-	-	-	-	-	-	-	-	-	-	-	-	-	-	-	-	-	-	-

Jul	D	S	T	Q	Q	S	S	D	S	T	Q	Q	S	S	D	S	T	Q	Q	S	S	D	S	T	Q	Q	S	S	D	S	T
2012	1	2	3	4	5	6	7	8	9	10	11	12	13	14	15	16	17	18	19	20	21	22	23	24	25	26	27	28	29	30	31
	-	-	-	-	-	-	-	-	-	-	-	-	-	-	-	-	-	-	-	-	-	-	-	-	-	-	-	-	-	-	

Mês : [Seguinte >>](#)

Preços de aluguer - Apartamento de Encanto - 6 Pessoa(s)

Preços	Noite	Fim-de-semana	Semana	2 semanas	Mês
 Época baixa	-	-	1835R\$ *	-	-
 Época média	-	-	2359R\$ *	-	-
 Época alta	-	-	2359R\$ *	-	-
 Especial festas	-	-	3145R\$ *	-	-

[Reservar](#)





disposição interior



Conforto



cama(s) de casal



Meio envolvente



Conforto

Condições de reservas

• Reserva

→ Pagamento do valor restante :
no acto da entrega das chaves

• Aluguer

→ Despesas correntes incluídas
→ Taxa de estadia incluída
→ Serviço limpeza partida incluída

Modos de pagamento aceites

• Transferência bancária • Travellers
Cheques • Dinheiro

[▶ Reservar](#)

[▶ Contactar o proprietário](#)

Contacte directamente os proprietários

www.ihads.com.br

Nº classificado

46216

[>> Reservar <<](#)

Contacto

Apelido	Sra. FREVILLE Sylvie
Morada	Baie Nettlé Beach Club Appartement 3170 BAIE NETTLE
Localidade	97150 SAINT MARTIN
País	Antilhas Holandesas
Telemóvel	+590 (0) 690778348 (Guadalupe)
Telemóvel 2	+33 (0) 610525030 (França)

Línguas
faladas



* Taxa de conversão a título indicativo : 100€ = 125.87\$ = 80.11£ = 262.1R\$

Nº classificado 46216

www.ihads.com.br



[>> ALUGUERES PARA FÉRIAS](#)

Internet
Holiday
Ads



Internet
Holiday
Ads



[DE PARTICULAR A PARTICULAR](#)