

Alojamentos Turísticos

Nettle Bay

"472 - Nettle Bay Beach Club"



Estúdio no 1º andar, entrada individual, num(a) Residência de qualidade com 1 andar

Ambiente : à beira da água, encantador

Capacidade : 2 pessoa(s)
Quarto(s) : 1

Nettle Bay - French Side

St Martin

Reserva : +590 (0) 5 90 87 21 15 (Guadalupe)

Nº classificado 33735

www.ihads.com.br



Internet
Holiday
Ads



Internet
Holiday
Ads



Alojamentos Turísticos



Estúdio no 1º andar, entrada individual, num (a) Residência de qualidade com 1 andar

- Ideal para casal, casal com bebé
- Vista : panorâmica, desafogada, sem prédio em frente, mar/oceano, piscina
- Ambiente : à beira da água, encantador
- Exposição : Oeste

Os extras

• Piscina :

Piscina na residência, original (comprimento 18m, largura 7m), sistema iluminação, acesso por degraus, segurança criança, chapinheiro, duche exterior (aberta de '01 Janeiro' a '31 Dezembro')

• Ténis :

Ténis na residência, Superfície dura, 2 raquete(s) de ténis

• Estacionamento :

Estacionamento ar-livre : 14 na residência

• Equipamentos para bebés :

Fraldário, bacio bebé

Privilégios :
Acesso directo à praia



vista aérea

Meio envolvente & localização

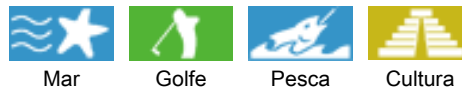

Lazeres

• Lazeres a menos de 20 km / 12 milhas :

Banhos, Gaivotas, mergulho submarino, esqui náutico, jet ski, surf, prancha à vela, vela, kitesurf, canoe-kayak, golfe, ténis, centro de equitação, pónei clube, caminho costeiro/florestal, percurso, BTT (itinerário circuito), aeronáutica (pista clube), excursão de barco, passeio a cavalo, skateboard (rampa), ATV/Moto 4, bowling, baseball, basquetebol, paintball, tree-climbing, pesca desportiva, pesca submarina, terreno de petanca

• Enquadramento :

Escola de vela, escola de mergulho, escola de ténis, escola de equitação

• Atrações e lazer :

Bar/pub, discoteca, restaurante, cinema, karaoke, zoo/parque zoológico, reserva natural, galeria de arte, museu, casino, centro de talassoterapia, sauna, ginásio, centro de estética, centro de fitness

Meio envolvente

• Lugar pitoresco :

- Mar/oceano <50m
- Praia 50m
- Praia rochosa <50m
- Praia de naturismo 15km
- Enseada, ancoradouro 1km
- Campo de golfe 18 buracos 4km
- Base naval 10km
- Spot windsurf <50m
- Spot surf 15km
- Base náutica 2km
- Plano de água 100m
- Maciço montanhoso 3km
- Porto de recreio 2km
- Passadiço flutuante para barco 200m
- Passadiço flutuante para jet-ski 50m

• Comodidades :

- Centro aldeia 100m
- Centro da cidade 2,5km
- Paragem/estação de autocarros 50m
- Aluguer bicicletas/BTT 100m
- Aluguer de moto/scooter 100m
- Aluguer de veículos 100m
- Aluguer de barco 2km
- Aluguer de material de mergulho 100m
- Padaria 100m
- Comida para fora 100m
- Pequenos comércios 100m
- Supermercado 3km
- Lojas de luxo e marcas 2km
- Cabeleireiro 100m
- Cyber café 100m
- Correios 100m
- Banco 2,5km

- Caixa automático multibanco 1,5km
- Farmácia 100m
- Médico 2km
- Hospital 3km



vista aérea



vista da propriedade

Nº classificado 33735

www.ihads.com.br



>> ALUGUERES PARA FÉRIAS



DE PARTICULAR A PARTICULAR



vista aérea

Exterior

- **Instalação exterior :**
Solarium 10m²
- **Ambiente exterior :**
Jardim tropical, parque arborizado 5 ha
- **Equipamentos exteriores :**
Barbecue, 2 espreguiçadeira(s), 1 cama de rede



cama(s) de casal

Interior

- **Capacidade de acolhimento :**
2 pessoa(s)
- **Área habitável :**
40m²
- **Divisões interiores :**
1 quarto(s), 1 duche(s), 1 WC, sala de estar, salão, kitchenet, copa
- **Dormida - cama(s) :**
1 cama(s) de casal, 1 cama(s) queen-size (s), 1 sofá(s) cama 2 pessoas, 1 sofá(s) cama 1 pessoa, 1 cama(s) de bebé
- **Conforto :**
TV, sistema hifi, leitor de DVD, jogos de sociedade, colecção de livros, tomada antena TV, cabo/satélite, acesso Internet, acesso à Internet de banda larga, wi-fi (acesso à Internet sem fios), armário, guarda-roupa, cofre, secador de cabelo, seca toalhas, ar condicionado (totalmente), ventilador portátil, cortinas, estores, persianas, portão com telecomando
- **Equipamento doméstico :**
Louça/talheres, utensílios e trem de cozinha, cafeteira eléctrica, chaleira eléctrica, torradeira, espremedor de sumos, grelhador, placa, micro-ondas, frigorífico, aspirador, ferro de engomar, tábua de passar a ferro

Serviços

- **Roupa de casa :**
Lençóis (1 vez(es)/semana), Toalhas (1 vez(es)/semana), Roupa de casa (1 vez(es)/semana), Toalhas de praia (1 vez(es)/semana), Edredão/ões, Almofadas(s) (1 vez(es)/semana)
- **Casa :**
Serviço de limpeza possível como extra (1 vez(es)/semana +31R\$ *), Limpeza de partida, Parque de estacionamento

Informações práticas

- **Informações práticas**
Crianças aceites
Animais aceites
Presença no local : animais domésticos
Cobertura de rede telemóvel, transporte pessoal recomendado
Água : quente/fria, água imprópria para consumo
Energia eléctrica : 220V / 60Hz
Corrente eléctrica : sector



canto cozinha

Nº classificado 33735

www.ihads.com.br



>> ALUGUERES PARA FÉRIAS

Internet
Holiday
Ads



Internet
Holiday
Ads



DE PARTICULAR A PARTICULAR

Planta interior

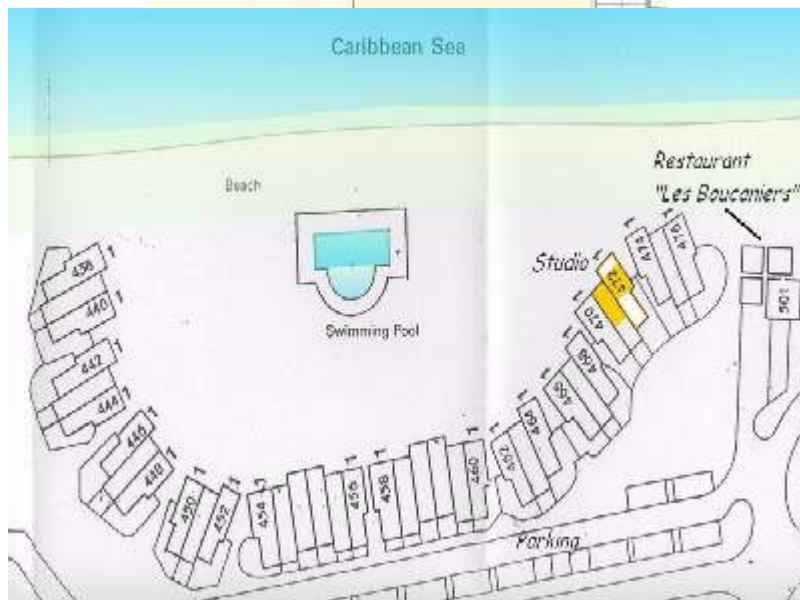
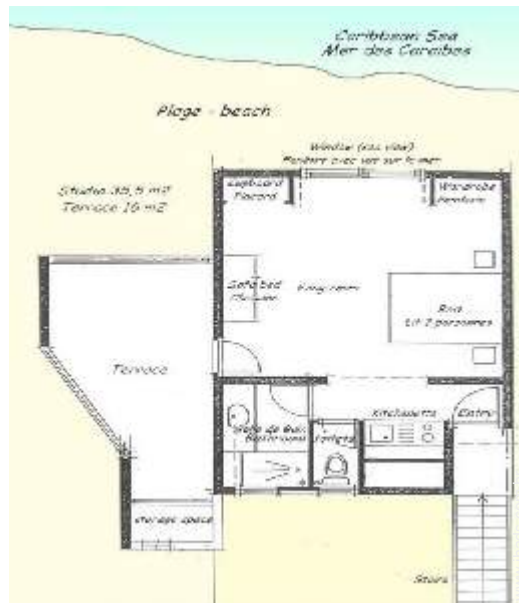

Álbum fotográfico - 1



vista da propriedade



vista aérea



vista aérea



vista aérea



canto cozinha



Álbum fotográfico - 2



cama(s) de casal



sala de estar



duche(s)



salão



solarium



vista a partir da sala de estar



vista a partir da sala de estar



vista a partir da sala de estar



vista este



vista oeste



Álbum fotográfico - 3



Estúdio



Piscina



banhos



banhos



vista de mar



vista de mar



prancha à vela



Mar



vela



Mar



Mapa de acesso

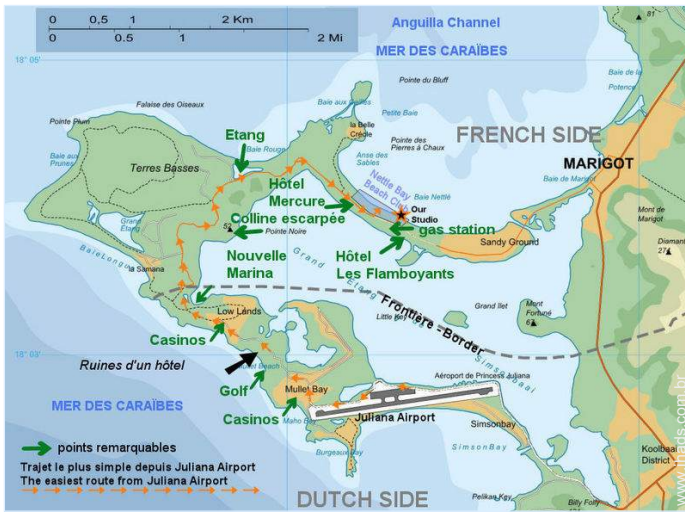

Localização & Acessos



Coordenadas GPS em graus, minutos e segundos: Latitude 18°3'42.75"N - Longitude 63°6'36.52"O (Alojamento)

Morada

→ 4721, Nettle Bay Beach Club
97150 Nettle Bay

● Aeroporto St. Maarten Princess Juliana

→ Philipsburg, Dutch side, St Martin
→ Distância : 4km
→ Tempo : 15'

● Aeroporto Saint Martin Grand Case Esperance

→ Grand Case, French Side, St Martin
→ Distância : 10km
→ Tempo : 40'

● Gare marítima Marigot

→ Marigot, French Side, St Martin
→ Distância : 3km
→ Tempo : 15'

- Lowlands - Terres Basses : Distância : 3km
- Marigot : Distância : 3km
- Philipsburg : Distância : 5km

Contacto

Apelido	Sr., Sra. AIRIAU Patrice
Morada	3180, Nettle bay Beach Club
Localidade	97150 ILE DE ST MARTIN
País	Guadalupe
Telefone	+590 (0) 5 90 87 21 15 (Guadalupe) Das 09:00 AM à 08:00 PM (ATL/ GMT -04:00)
Telemóvel	+590 (0) 6 90 33 71 21 (Guadalupe)
Telemóvel 2	+590 (0) 6 90 31 34 10 (Guadalupe)
Línguas faladas	



Calendário das disponibilidades - a partir de : Maio 2012





Mai	T	Q	Q	S	S	D	S	T	Q	Q	S	S	D	S	T	Q	Q	S	S	D	S	T	Q	Q							
2012	1	2	3	4	5	6	7	8	9	10	11	12	13	14	15	16	17	18	19	20	21	22	23	24	25	26	27	28	29	30	31

Jun	S	S	D	S	T	Q	Q	S	S	D	S	T	Q	Q	S	S	D	S	T	Q	Q	S	S							
2012	1	2	3	4	5	6	7	8	9	10	11	12	13	14	15	16	17	18	19	20	21	22	23	24	25	26	27	28	29	30
	-	-	-	-	-	-	-	-	-	-	-	-	-	-	-	-	-	-	-	-	-	-	-	-	-	-	-	-	-	-

Jul	D	S	T	Q	Q	S	S	D	S	T	Q	Q	S	S	D	S	T	Q	Q	S	S	D	S	T							
2012	1	2	3	4	5	6	7	8	9	10	11	12	13	14	15	16	17	18	19	20	21	22	23	24	25	26	27	28	29	30	31
	-	-	-	-	-	-	-	-	-	-	-	-	-	-	-	-	-	-	-	-	-	-	-	-	-	-	-	-	-	-	

[Mês : Seguinte >>](#)

Preços de aluguer - Estúdio - 2 Pessoa(s)

Preços	Noite	Fim-de-semana	Semana	2 semanas	Mês
 Época baixa	-	-	1048R\$ *	1835R\$ *	3145R\$ *
 Época média	-	-	1311R\$ *	2359R\$ *	3932R\$ *
 Época alta	-	-	1573R\$ *	2883R\$ *	4718R\$ *
 Especial festas	-	-	1704R\$ *	3145R\$ *	4980R\$ *

[Reservar](#)





vista aérea



vista aérea



canto cozinha



vista da propriedade



vista aérea

Condições de reservas

• Reserva

- Pagamento no acto da reserva : 50% do montante do aluguer
- Pagamento do valor restante : no acto da entrega das chaves

• Aluguer

- Despesas correntes incluídas
- Taxa de estadia incluída
- Serviço limpeza partida incluída

► Reservar

► Contactar o proprietário

Modos de pagamento aceites

- Transferência bancária
- Cheque bancário
- PayPal
- Dinheiro

Contacte directamente os proprietários

www.ihads.com.br

Nº classificado

33735

>> Reservar <<

Contacto

Apelido	Sr., Sra. AIRIAU Patrice
Morada	3180, Nettle bay Beach Club
Localidade	97150 ILE DE ST MARTIN
País	Guadalupe
Telefone	+590 (0) 5 90 87 21 15 (Guadalupe) Das 09:00 AM às 08:00 PM (ATL/ GMT -04:00)
Telemóvel	+590 (0) 6 90 33 71 21 (Guadalupe)
Telemóvel 2	+590 (0) 6 90 31 34 10 (Guadalupe)
Línguas faladas	

* Taxa de conversão a título indicativo : 100€ = 125.87\$ = 80.11£ = 262.1R\$

Nº classificado 33735

www.ihads.com.br



Internet
Holiday
Ads



Internet
Holiday
Ads

