

Casas de Campo São Pedro de Nordestinho "Casa da Talha"



Casas de Campo - Casa de Encanto de pedra, individual, piso térreo, entrada individual

Ambiente : campestre

Capacidade : 2 pessoa(s)

Quarto(s) : 1

Divisões : 5



São Pedro de Nordestinho - Ilha de São Miguel - Grupo Oriental
Açores

Nº classificado 64121

www.ihads.com.br



Internet
Holiday
Ads



Internet
Holiday
Ads



Casas de Campo



Casas de Campo - Casa de Encanto de pedra, individual, piso térreo, entrada individual

- Ideal para público em geral, família
- Vista : panorâmica, desafogada, mar/ oceano, jardim/parque, campos agrícolas, aldeia
- Ambiente : campestre
- Exposição : Norte

Os extras

- Estacionamento :
Estacionamento ar-livre : 1 no terreno
- Vantagens :
2 bicicleta(s)
- Equipamentos para bebés :
Cadeira de bebé, banheira bebé



sala de estar

Meio envolvente & localização



Campo

Lazeres

- Lazeres a menos de 20 km / 12 milhas :
Caminho de passeio, caminho costeiro/ florestal
- Atracções e lazer :
Bar/pub, restaurante, parque e jardim, parque de lazer, reserva natural, museu, loja de artesanato

Meio envolvente

- Lugar pitoresco :
 - Mar/oceano 800m
 - Praia 7,5km
 - Piscina pública 5km
 - Campo de golfe 18 buracos 30km
 - Spot windsurf 50km
 - Falésia 800m
 - Lago 40km
 - Maciço montanhoso 2km
 - Porto de recreio >50km
- Comodidades :
 - Centro aldeia 100m
 - Paragem/estação de autocarros 100m
 - Padaria 3km
 - Pequenos comércios 200m
 - Supermercado 5km
 - Cabeleireiro 4km
 - Cyber café 5km
 - Correios 5km
 - Banco 3km
 - Caixa automático multibanco 3km
 - Farmácia 5km
 - Hospital 5km



cozinha



lareira

Nº classificado 64121

www.ihads.com.br



Internet
Holiday
Ads



Internet
Holiday
Ads





casa(s) de banho

www.ihads.com.br

Interior

- **Capacidade de acolhimento :**
2 pessoa(s) - 2 adultos
- **Área habitável :**
90m²
- **Divisões interiores :**
5 divisões, 1 quarto(s), 1 casa(s) de banho, sala de estar 14m², cozinha local
- **Dormida - cama(s) :**
1 cama(s) king-size(s), 1 possibilidade de cama(s) extra(s)
- **Conforto :**
Lareira, TV, sistema hifi, leitor de DVD, jogos de sociedade, colecção de livros, colecção de filmes, cabo/satélite, acesso à Internet de banda larga, guarda-fatos, armário, cofre, secador de cabelo, seca toalhas, aquecimento eléctrico, cortinas, vidros duplos, alarme, detector de incêndio
- **Equipamento doméstico :**
Louça/talheres, utensílios e trem de cozinha, cafeteira eléctrica, torradeira, grelhador, placa, forno, micro-ondas, exaustor, frigorífico, lava-louça, máquina de lavar roupa, máquina de secar roupa, aspirador, ferro de engomar, tábua de passar a ferro

Exterior

- **Área do terreno :**
600m²
- **Instalação exterior :**
Terraço coberto 14m²
- **Ambiente exterior :**
Terreno fechado 600m², jardim 500m²
- **Equipamentos exteriores :**
Barbecue, mesa(s) de jardim, 4 cadeira(s) de jardim, guarda-sol, 3 espreguiçadeira(s)



quarto

www.ihads.com.br

Serviços

- **Roupa de casa :**
Lençóis (2 vez(es)/semana), Toalhas (2 vez(es)/semana), Roupa de casa (2 vez(es)/semana), Cobertor(es), Edredão/ões, Almofadas (s)
- **Casa :**
Serviço de limpeza (2 vez(es)/semana), Limpeza de partida, Limpeza jardim/piscina, Parque de estacionamento, Transporte estação/aeroporto possível como extra (+341R\$ *)
- **Refeições :**
Preparação refeição local possível como extra (+79R\$ *)

Informações práticas

- **Informações práticas**
Crianças aceites
Animais aceites com condições (informar-se junto do proprietário)
Aluguer não fumadores, cobertura de rede telemóvel, transporte pessoal recomendado
Água : quente/fria
Energia eléctrica : 220-240V / 50Hz
Corrente eléctrica : sector
- **Acolhimento das pessoas com deficiência**
Acesso cadeira de rodas
Adaptado para deficiência : motor



cofre

www.ihads.com.br

Planta interior

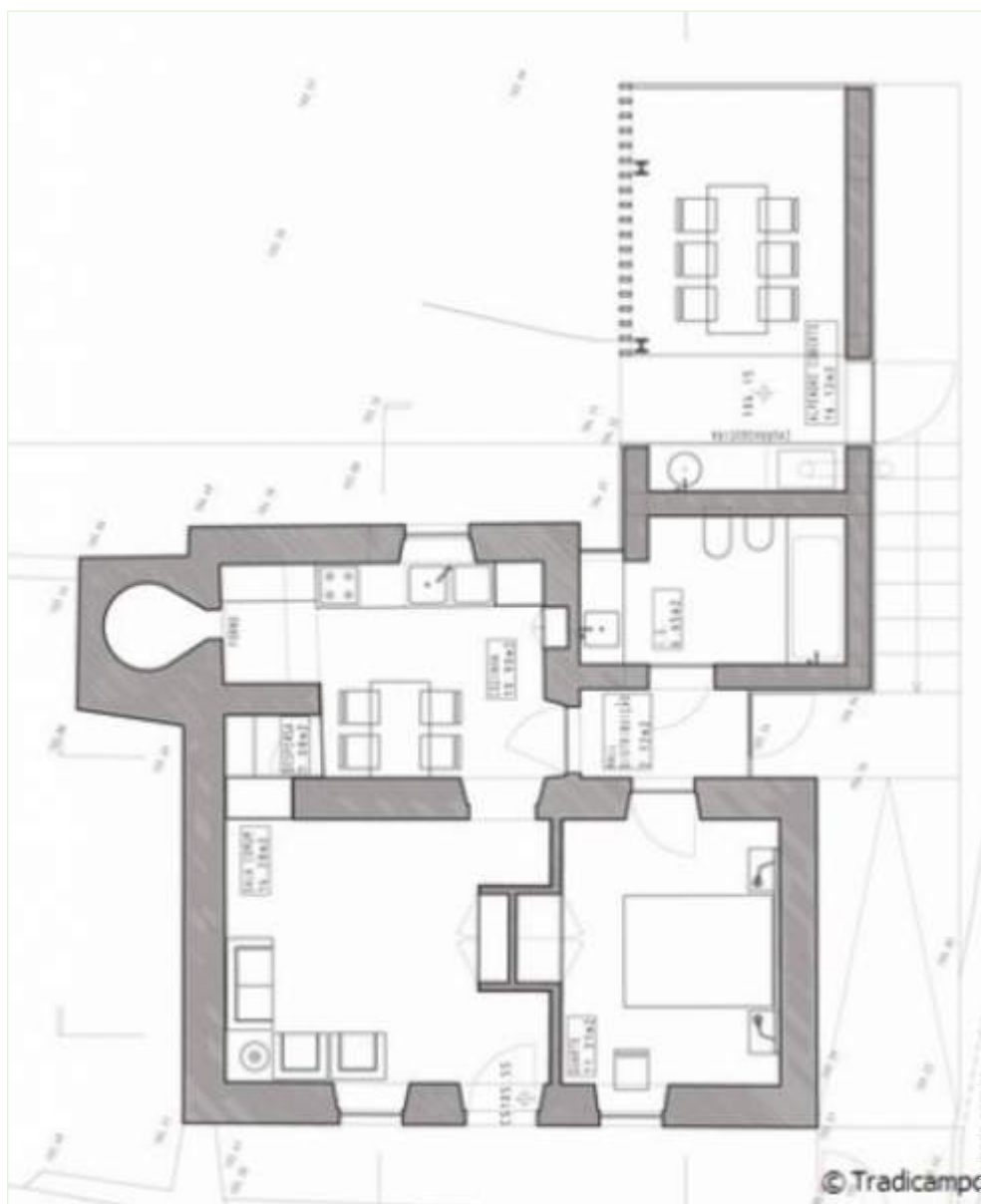

Nº classificado 64121

www.ihads.com.br



Internet
Holiday
Ads



Internet
Holiday
Ads



Álbum fotográfico - 1



lareira



cozinha



sala de estar



casa(s) de banho



côfre

Álbum fotográfico - 2



quarto



cozinha



Equipamentos exteriores



vista de mar



jardim



terraço coberto



terraço coberto



jardim



jardim



jardim

Mapa de acesso

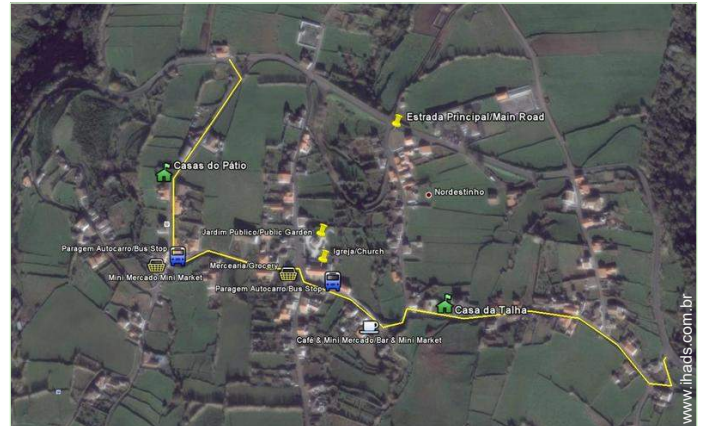

Localização & Acessos



Coordenadas GPS em graus, minutos e segundos: Latitude 37°50'59.04"N - Longitude 25°11'43.74"O (Alojamento)

Morada

→ Rua Padre Diniz da Luz, 38
9630 São Pedro de Nordestinho

• Aeroporto João Paulo II

→ Ponta Delgada, Ilha de São Miguel, Grupo Oriental, Açores
→ Distância : 60km
→ Tempo : 2h15'

• Auto-estrada (saída) Ribeira Grande

→ Ribeira Grande, Ilha de São Miguel, Grupo Oriental, Açores
→ Distância : 30km
→ Tempo : 20'

• Auto-estrada (saída) Nordeste

→ Nordeste, Ilha de São Miguel, Grupo Oriental, Açores
→ Distância : 5km

• Nordeste : Distância : 5km

• Ribeira Grande : Distância : 50km

• Ponta Delgada : Distância : 65km

Contacto

Apelido	Sr. OLIVEIRA Ricardo TRADICAMPO
Morada	Est Regional Santana 103
Localidade	9600-162 RIBEIRA GRANDE RABO DE PEIXE
País	Portugal
Telefone	+351 296 491 303 (Portugal) Das 10:00 AM às 05:00 PM (GMT/UTC -01:00)
Telemóvel	+351 966 025 812 (Portugal)
Línguas faladas	

Calendário das disponibilidades - a partir de : Maio 2012

Mai	T	Q	Q	S	S	D	S	T	Q	Q	S	S	D	S	T	Q	Q	S	S	D	S	T	Q	Q	S	S	D	S	T	Q	Q	
2012	1	2	3	4	5	6	7	8	9	10	11	12	13	14	15	16	17	18	19	20	21	22	23	24	25	26	27	28	29	30	31	

Jun	S	S	D	S	T	Q	Q	S	S	D	S	T	Q	Q	S	S	D	S	T	Q	Q	S	S	D	S	T	Q	Q	S	S	
2012	1	2	3	4	5	6	7	8	9	10	11	12	13	14	15	16	17	18	19	20	21	22	23	24	25	26	27	28	29	30	
	-	-	-	-	-	-	-	-	-	-	-	-	-	-	-	-	-	-	-	-	-	-	-	-	-	-	-	-	-	-	-

Jul	D	S	T	Q	Q	S	S	D	S	T	Q	Q	S	S	D	S	T	Q	Q	S	S	D	S	T	Q	Q	S	S	D	S	T
2012	1	2	3	4	5	6	7	8	9	10	11	12	13	14	15	16	17	18	19	20	21	22	23	24	25	26	27	28	29	30	31
	-	-	-	-	-	-	-	-	-	-	-	-	-	-	-	-	-	-	-	-	-	-	-	-	-	-	-	-	-	-	-

Época média
 Reservado
 Época alta

[Mês : Seguinte >>](#)

Preços de aluguer - Casas de Campo - Casa de Encanto de pedra - 2 Pessoa(s)

Preços	Noite	Fim-de-semana	Semana	2 semanas	Mês
 Época baixa	170R\$ * ↓ > 3	-	917R\$ *	1468R\$ *	-
 Época média	210R\$ * > 3	-	1101R\$ *	-	-
 Época alta	210R\$ * ↓ > 3	-	1284R\$ *	-	-

↓ Preço decrescente
> Mínimo Noite

[Reservar](#)





sala de estar

casa(s) de banho

cofre



lareira

cozinha

Condições de reservas

• Reserva

- Pagamento no acto da reserva : 30% do montante do aluguer
- Pagamento do valor restante : no acto da entrega das chaves

• Aluguer

- Despesas correntes incluídas
- Taxa de estadia incluída
- Serviço limpeza partida incluída
- Prever suplemento para :
 - cama(s) extra(s)

▶ Reservar

▶ Contactar o proprietário

Modos de pagamento aceites

- Transferência bancária • PayPal • Dinheiro

Contacte directamente os proprietários

www.ihads.com.br

Nº classificado

64121

>> Reservar <<

Contacto

Apelido	Sr. OLIVEIRA Ricardo TRADICAMPO
Morada	Est Regional Santana 103
Localidade	9600-162 RIBEIRA GRANDE RABO DE PEIXE
País	Portugal
Telefone	+351 296 491 303 (Portugal) Das 10:00 AM às 05:00 PM (GMT/UTC -01:00)
Telemóvel	+351 966 025 812 (Portugal)
Línguas faladas	

* Taxa de conversão a título indicativo : 100€ = 125.87\$ = 80.11£ = 262.1R\$

Nº classificado 64121

www.ihads.com.br



Internet
Holiday
Ads



Internet
Holiday
Ads

