

Alojamentos Turísticos Calheta "CALHETA PLAZA"



Triplex no 2º andar, entrada individual, num(a) Imóvel moderno com 3 andares

Ambiente : exclusivo, sereno

Capacidade : 6 pessoa(s)

Quarto(s) : 3

Divisões : 7

Calheta - Ilha da Madeira

Madeira

Nº classificado 60805

www.ihads.com.br



Alojamentos Turísticos



Triplex no 2º andar, entrada individual, num (a) Imóvel moderno com 3 andares

• Ideal para público em geral, sénior/ seniores

• Vista : panorâmica, mar/oceano, montanha, campos agrícolas, pôr-do-sol excepcional

- Ambiente : exclusivo, sereno
- Exposição : Sul

Os extras

• Piscina :

Piscina na residência, original (comprimento 12m, largura 4m), sistema iluminação, acesso por degraus, acesso por escada, duche exterior (aberta de '01 Janeiro' a '31 Dezembro')

• Estacionamento :

Estacionamento coberto : 2 colectivo(s)/ lugar de garagem

• Vantagens :

Jacuzzi



sala de estar

Meio envolvente & localização



Mar



Pesca



Talasso



Cultura

Lazeres

• Lazeres a menos de 20 km / 12 milhas :

Gaivotas, mergulho com tubo, mergulho submarino, prancha à vela, vela, canyoning, golfe, centro de equitação, percurso, asa delta, parapente, excursão de barco, circuito de modelismo, bowling, paintball, pesca, pesca desportiva, pesca à linha, pesca submarina

• Atracções e lazer :

Bar/pub, discoteca, restaurante, cinema, karaoke, parque e jardim, parque de lazer, reserva natural, centro de exposições, galeria de arte, museu, teatro, loja de artesanato, caves e provas de vinho, casino, centro de talassoterapia, sauna, centro de estética, centro de fitness, quinta biológica

Meio envolvente

• Lugar pitoresco :

- Mar/oceano 300m
- Praia 300m
- Campo de golfe 9 buracos 30km
- Spot windsurf 300m
- Falésia 100m
- Maciço montanhoso 3km
- Porto de recreio 300m

• Comodidades :

- Centro aldeia 100m
- Paragem/estação de autocarros <50m
- Ligação praia por autocarro <50m
- Aluguer de veículos 300m
- Aluguer de barco 300m
- Aluguer de material de mergulho 300m
- Padaria <50m
- Comida para fora 100m
- Pequenos comércios 100m
- Supermercado 300m
- Lojas de luxo e marcas 25km
- Cabeleireiro 100m
- Cyber café 100m
- Correios 100m
- Banco 100m
- Caixa automático multibanco 100m
- Farmácia 100m
- Médico 100m
- Enfermeira 200m
- Hospital 200m
- Posto de saúde 200m



panorama



vista a partir da varanda

Nº classificado 60805

www.ihads.com.br



>> ALUGUERES PARA FÉRIAS



DE PARTICULAR A PARTICULAR



cozinha

Interior

- **Capacidade de acolhimento :**

6 pessoa(s) - 4 adultos, 2 criança(s)

- **Área habitável :**

150m²

- **Divisões interiores :**

7 divisões, 3 quarto(s), 2 casa(s) de banho, 1 duche(s), 1 WC, sala de estar 40m², grande cozinha independente, sala de jantar, salão televisão, pátio interior, varanda

- **Dormida - cama(s) :**

1 cama(s) king-size(s), 4 cama(s) simple(s)

- **Conforto :**

Elevador, TV, leitor de DVD, tomada antena TV, cabo/satélite, wi-fi (acesso à Internet sem fios), guarda-fatos, guarda-roupa, jacuzzi, cortinas, vidros duplos, vídeo porteiro, detector de incêndio, portão com telecomando

- **Equipamento doméstico :**

Louça/talheres, utensílios e trem de cozinha, cafeteira, chaleira eléctrica, torradeira, fogão a gás, placa, forno, micro-ondas, exaustor, frigorífico, congelador, lava-louça, máquina de lavar roupa, aspirador, ferro de engomar, tábua de passar a ferro

Exterior

- **Área do terreno :**

3000m²

- **Instalação exterior :**

Terraço

- **Ambiente exterior :**

Jardim > 1000m², relvado 900m²

- **Equipamentos exteriores :**

Espreguiçadeira(s), cadeira(s) de praia, parque infantil com areia, duche exterior, WC exterior

Serviços

- **Roupa de casa :**

Lençóis (1 vez(es)/semana), Toalhas (1 vez(es)/semana), Roupa de casa (1 vez(es)/semana), Edredão/ões (1 vez(es)/semana), Almofadas(s) (1 vez(es)/semana)

- **Casa :**

Serviço de limpeza (1 vez(es)/semana), Limpeza de partida, Limpeza jardim/piscina (2 vez(es)/semana), Parque de estacionamento

Informações práticas

- **Informações práticas**

Crianças aceites
Cobertura de rede telemóvel, transporte pessoal recomendado

Água : quente/fria

Energia eléctrica : 220-240V / 50Hz

Corrente eléctrica : sector

- **Acolhimento das pessoas com deficiência**

Acesso cadeira de rodas

Adaptado para deficiência : motor

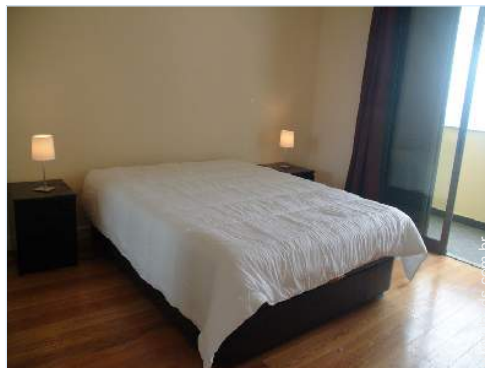

quarto principal

Álbum fotográfico - 1



vista a partir da varanda



panorama



sala de estar



cozinha



quarto principal

Nº classificado 60805

www.ihads.com.br



Internet
Holiday
Ads



Internet
Holiday
Ads



DE PARTICULAR A PARTICULAR

Mapa de acesso



Localização & Acessos



Coordenadas GPS em graus, minutos e segundos: Latitude 32°43'33"N - Longitude 17°10'44"O (Alojamento)

Morada

→ Rua Vale de Amores
9370 Calheta

• Auto-estrada (saída) Calheta

→ Calheta, Ilha da Madeira, Madeira
→ Distância : 1km
→ Tempo : 10'

• Funchal : Distância : 26km

Contacto

Apelido Sr. RAMOS Martin
Morada Rua Vale de Amores
Localidade 9370-111 CALHETA
País Portugal
Telemóvel +351 966973780 (Portugal)

Línguas faladas



Calendário das disponibilidades - a partir de : Maio 2012

Mai	T	Q	Q	S	S	D	S	T	Q	Q	S	S	D	S	T	Q	Q	S	S	D	S	T	Q	Q								
2012	1	2	3	4	5	6	7	8	9	10	11	12	13	14	15	16	17	18	19	20	21	22	23	24	25	26	27	28	29	30	31	

Jun	S	S	D	S	T	Q	Q	S	S	D	S	T	Q	Q	S	S	D	S	T	Q	Q	S	S								
2012	1	2	3	4	5	6	7	8	9	10	11	12	13	14	15	16	17	18	19	20	21	22	23	24	25	26	27	28	29	30	
	-	-	-	-	-	-	-	-	-	-	-	-	-	-	-	-	-	-	-	-	-	-	-	-	-	-	-	-	-	-	-

Jul	D	S	T	Q	Q	S	S	D	S	T	Q	Q	S	S	D	S	T	Q	Q	S	S	D	S	T							
2012	1	2	3	4	5	6	7	8	9	10	11	12	13	14	15	16	17	18	19	20	21	22	23	24	25	26	27	28	29	30	31
	-	-	-	-	-	-	-	-	-	-	-	-	-	-	-	-	-	-	-	-	-	-	-	-	-	-	-	-	-	-	-

■ Época baixa

■ Época alta

[Mês : Seguinte >>](#)

Preços de aluguer - Triplex - 6 Pessoa(s)

Preços	Noite	Fim-de-semana	Semana	2 semanas	Mês
■ Época baixa	-	-	852R\$ *	-	-
■ Época média	-	-	1114R\$ *	-	-
■ Época alta	-	-	1297R\$ *	-	-
■ Especial festas	-	-	1311R\$ *	-	-
■ Período promocional	-	-	1035R\$ *	-	-

[Reservar](#)





sala de estar



cozinha

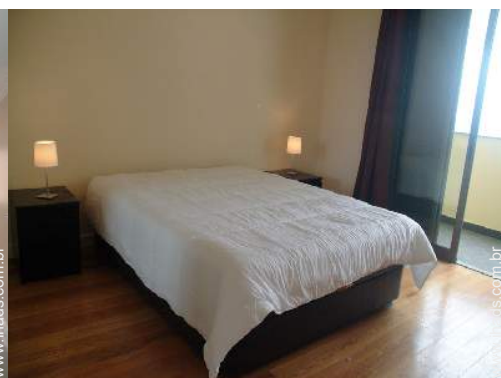

quarto principal



vista a partir da varanda



panorama

Condições de reservas

• Reserva

- Pagamento no acto da reserva : 20% do montante do aluguer
- Pagamento do valor restante : 2 semanas antes da estadia

• Aluguer

- Despesas correntes incluídas
- Taxa de estadia incluída
- Serviço limpeza partida incluída

▶ Reservar

▶ Contactar o proprietário

Modos de pagamento aceites

- Visa/Delta/Electron
- Transferência bancária
- Dinheiro

Contacte directamente os proprietários

www.ihads.com.br

Nº classificado

60805

>> Reservar <<

Contacto

Apelido Sr. RAMOS Martin
Morada Rua Vale de Amores
Localidade 9370-111 CALHETA
País Portugal
Telemóvel +351 966973780 (Portugal)

Línguas faladas



* Taxa de conversão a título indicativo : 100€ = 125.87\$ = 80.11£ = 262.1R\$

Nº classificado 60805

www.ihads.com.br



Internet
Holiday
Ads



Internet
Holiday
Ads

