

# Casas de Campo Petit-Bourg "Bougainvillée"



Casas de Campo - Apartamento de Luxo no rés-do-chão, entrada individual, num(a) Vivenda piso térreo

Ambiente : tranquilo, florescente

Capacidade : 6 pessoa(s)

Quarto(s) : 3

Divisões : 6



Gîtes de France (3 espigas)

## Petit-Bourg - Ilha de Basse-Terre

### Guadalupe

Reserva : +590 (0) 590 94 38 41 (Guadalupe)

N° classificado 55807

[www.ihads.com.br](http://www.ihads.com.br)



Internet  
Holiday  
Ads



Internet  
Holiday  
Ads



## Casas de Campo



Casas de Campo - Apartamento de Luxo no rés-do-chão, entrada individual, num(a) Vivenda piso térreo

- **Ideal para público em geral, família**
- **Vista** : sem prédio em frente, mar/ oceano, campo, piscina, jardim/parque, pátio
- **Ambiente** : tranquilo, florescente

## Os extras

### • Piscina :

Piscina na residência, rectangular (comprimento 6,50m, largura 4,50m), transbordante, sistema iluminação, acesso por escada, segurança criança, duche exterior (aberta de '01 Janeiro' a '31 Dezembro')

### • Estacionamento :

Estacionamento ar-livre : 5 na residência



canto cozinha

## Meio envolvente & localização



Campo

### Lazeres

#### • Lazeres a menos de 20 km / 12 milhas :

Banhos, mergulho com tubo, mergulho submarino, surf, prancha à vela, vela, ténis, caminho de passeio, excursão de barco, circuito de modelismo

#### • Enquadramento :

Escola de vela

#### • Atracções e lazer :

Restaurante, reserva natural, centro de exposições, galeria de arte, museu, teatro, loja de artesanato, casino, ginásio, centro de estética

### Meio envolvente

#### • Lugar pitoresco :

- Praia 7,5km
- Corte de ténis público 3km
- Base náutica 7,5km
- Cascata 4km
- Rio 2km

#### • Comodidades :

- Centro da cidade 5km
- Paragem/estação de autocarros 300m
- Padaria 2km
- Pequenos comércios 500m
- Correios 7,5km
- Banco 4km
- Caixa automático multibanco 5km
- Farmácia 4km
- Médico 7,5km
- Enfermeira 4km
- Hospital 15km



vista a partir do terraço



pátio privado



vista a partir da sala de estar

### Interior

- Capacidade de acolhimento :

6 pessoa(s) - 6 adultos

- Área habitável :

80m<sup>2</sup>

- Divisões interiores :

6 divisões, 3 quarto(s), 2 casa(s) de banho, 3 WC, sala de estar 30m<sup>2</sup>, cozinha independente, sala de jantar, lavanderia self-service, varanda

- Dormida - cama(s) :

3 cama(s) de casal, 3 sofá(s) cama 2 pessoas, 2 cama(s) simple(s), 1 sofá(s) cama 1 pessoa, 1 cama(s) de bebé, 1 possibilidade de cama(s) extra(s)

- Conforto :

TV, tomada antena TV, telefone, wi-fi (acesso à Internet sem fios), guarda-fatos, secador de cabelo, ar condicionado (parcialmente), ventilador de parede, cortinas, estores, persianas, portão com telecomando

- Equipamento doméstico :

Louça/talheres, utensílios e trem de cozinha, cafeteira, cafeteira eléctrica, chaleira eléctrica, torradeira, espremedor de sumos, placa, forno, micro-ondas, frigorífico, congelador, lava-louça, máquina de lavar roupa, aspirador, ferro de engomar, tábua de passar a ferro

### Exterior

- Área do terreno :

2000m<sup>2</sup>

- Instalação exterior :

Terraço 30m<sup>2</sup>, terraço coberto 20m<sup>2</sup>

- Ambiente exterior :

Pátio privado 100m<sup>2</sup>, terreno fechado 2000m<sup>2</sup>, jardim paisagístico 500m<sup>2</sup>, relvado 300m<sup>2</sup>

- Equipamentos exteriores :

Barbecue, guarda-sol, espreguiçadeira(s), cadeira(s) de praia



quarto principal

### Serviços

- Roupa de casa :

Lençóis (1 vez(es)/semana), Toalhas (1 vez(es)/semana), Roupa de casa (1 vez(es)/semana), Cobertor(es) (1 vez(es)/semana), Almofadas(s)

- Casa :

Limpeza de partida possível como extra (+39R\$ \*), Limpeza jardim/piscina (7 vez(es)/semana), Parque de estacionamento

### Informações práticas

- Informações práticas

Crianças aceites  
Cobertura de rede telemóvel, transporte pessoal recomendado  
Água : quente/fria, água imprópria para consumo  
Energia eléctrica : 220-240V / 50Hz  
Corrente eléctrica : sector



vista a partir da sala de jantar

Álbum fotográfico - 1



pátio privado



vista a partir do terraço

canto cozinha



vista a partir da sala de estar

vista a partir da sala de jantar

Nº classificado 55807

[www.ihads.com.br](http://www.ihads.com.br)



Internet  
Holiday  
Ads



Internet  
Holiday  
Ads



Álbum fotográfico - 2



quarto principal



casa(s) de banho



quarto

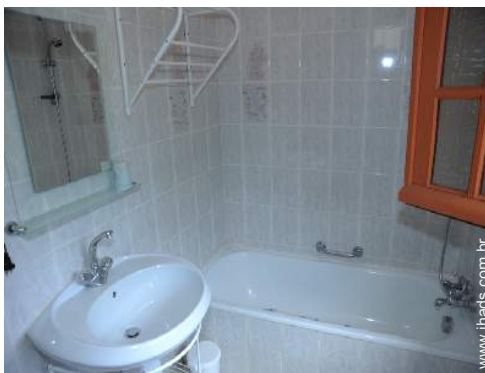

casa(s) de banho



terreno fechado



vista jardim/parque



vista a partir do terraço coberto



Equipamento doméstico



cozinha



sala de jantar

Álbum fotográfico - 3



quarto

casa(s) de banho

quarto



casa(s) de banho

WC

Instalação exterior



Equipamentos disponíveis

Piscina rectangular

barbecue



jardim paisagístico

Estacionamento

Nº classificado 55807

[www.ihads.com.br](http://www.ihads.com.br)



Internet  
Holiday  
Ads



Internet  
Holiday  
Ads



DE PARTICULAR A PARTICULAR

### Mapa de acesso



### Localização & Acessos



Coordenadas GPS em graus, minutos e segundos: Latitude 16°11'6"N - Longitude 61°35'6"O ([Localidade](#))

#### Morada

→ Fougère - 66 chemin de la Bandonnée  
97170 Petit-Bourg

#### • Auto-estrada (saída) Basse Terre

→ Basse-Terre, Ilha de Basse-Terre, Guadalupe  
→ Distância : 25km  
→ Tempo : 20'

- Baie-Mahault : Distância : 10km
- Goyave : Distância : 7,5km
- Lamentin : Distância : 10km

### Contacto

Apelido	Sr., Sra. VILOVAR Espérat RÉSIDENCE BOUGAINVILLEE
Morada	Fougère 66, chemin de la Bandonnée
Localidade	97170 PETIT BOURG
País	Guadalupe
Telefone	+590 (0) 590 94 38 41 (Guadalupe)
Fax	+590 (0) 590 94 38 41 (Guadalupe)
Línguas faladas	

Calendário das disponibilidades - a partir de : Maio 2012





Mai	T	Q	Q	S	S	D	S	T	Q	Q	S	S	D	S	T	Q	Q	S	S	D	S	T	Q	Q							
2012	1	2	3	4	5	6	7	8	9	10	11	12	13	14	15	16	17	18	19	20	21	22	23	24	25	26	27	28	29	30	31

Jun	S	S	D	S	T	Q	Q	S	S	D	S	T	Q	Q	S	S	D	S	T	Q	Q	S	S							
2012	1	2	3	4	5	6	7	8	9	10	11	12	13	14	15	16	17	18	19	20	21	22	23	24	25	26	27	28	29	30
	-	-	-	-	-	-	-	-	-	-	-	-	-	-	-	-	-	-	-	-	-	-	-	-	-	-	-	-	-	-

Jul	D	S	T	Q	Q	S	S	D	S	T	Q	Q	S	S	D	S	T	Q	Q	S	S	D	S	T							
2012	1	2	3	4	5	6	7	8	9	10	11	12	13	14	15	16	17	18	19	20	21	22	23	24	25	26	27	28	29	30	31
	-	-	-	-	-	-	-	-	-	-	-	-	-	-	-	-	-	-	-	-	-	-	-	-	-	-	-	-	-	-	

Mês : [Seguinte >>](#)

Preços de aluguer - Casas de Campo - Apartamento de Luxo - 6 Pessoa(s)

Preços	Noite	Fim-de-semana	Semana	2 semanas	Mês
 Época baixa	288R\$ * $\downarrow$ > 2	577R\$ *	2050R\$ *	3994R\$ *	7863R\$ *
 Época média	288R\$ *	577R\$ *	2050R\$ *	3994R\$ *	7863R\$ *
 Época alta	288R\$ * $\downarrow$	577R\$ *	2050R\$ *	3994R\$ *	7863R\$ *
 Especial festas	262R\$ *	524R\$ *	1966R\$ *	3800R\$ *	7339R\$ *
 Período promocional	262R\$ *	524R\$ *	1966R\$ *	3800R\$ *	7339R\$ *

$\downarrow$  Preço decrescente > Mínimo Noite

[Reservar](#)





canto cozinha



vista a partir da sala de estar



vista a partir da sala de jantar



pátio privado



vista a partir do terraço

### Condições de reservas

• **Reserva**

→ Pagamento no acto da reserva :  
25% do montante do aluguer

• **Aluguer**

→ Despesas correntes incluídas  
→ Taxa de estadia incluída  
→ Serviço limpeza partida à parte : 39R\$ \*

### Modos de pagamento aceites

• Cheque bancário • Cheque do banco •  
Dinheiro • Cheque férias

▶ [Reservar](#)

▶ [Contactar o proprietário](#)

Contacte directamente os proprietários

[www.ihads.com.br](http://www.ihads.com.br)

Nº classificado

55807

>> [Reservar](#) <<

### Contacto

Apelido Sr., Sra. VILOVAR Espérat  
RÉSIDENCE  
BOUGAINVILLEE

Morada Fougère  
66, chemin de la  
Bandonnée

Localidade 97170 PETIT BOURG

País Guadalupe

Telefone +590 (0) 590 94 38 41  
(Guadalupe)

Fax +590 (0) 590 94 38 41  
(Guadalupe)

Línguas  
faladas



\* Taxa de conversão a título indicativo : 100€ = 125.87\$ = 80.11£ = 262.1R\$

Nº classificado 55807

[www.ihads.com.br](http://www.ihads.com.br)



>> ALUGUERES PARA FÉRIAS

Internet  
Holiday  
Ads



Internet  
Holiday  
Ads



DE PARTICULAR A PARTICULAR