

Casas de Campo Gravier Casa crioula de Encanto



Casas de Campo - Casa crioula de Encanto, individual, piso térreo, entrada individual, num(a) Propriedade de Encanto

Ambiente : calmo, à beira da água

Capacidade : 30 pessoa(s)

Quarto(s) : 14

Divisões : 14



Eco-turismo

Gravier - Ilha de Rodrigues

Maurícia

Nº classificado 8966

www.ihads.com.br



Internet
Holiday
Ads



Internet
Holiday
Ads



Casas de Campo



Casas de Campo - Casa crioula de Encanto, individual, piso térreo, entrada individual, num(a) Propriedade de Encanto

- Vista : panorâmica, sem prédio em frente, dominante, mar/oceano, piscina, jardim/parque
- Ambiente : calmo, à beira da água
- Exposição : Sudeste

Os extras

• Piscina :

Piscina na residência, rectangular (comprimento 5m, largura 2m), água do mar, sistema iluminação, segurança criança (aberta de '01 Janeiro' a '31 Dezembro')

• Estacionamento :

Estacionamento ar-livre : no terreno

• Vantagens :

Jacuzzi, mesa de massagem, terreno de petanca, 1 jogos de petanca, 2 kit(s) de máscara / barbatanas / tubo, veículo 4X4, barco a motor, barco à vela

• Equipamentos para bebés :

Parque de bebé

Privilégios :
Acesso directo à praia

Meio envolvente & localização



Mar



Pesca



Cultura

Lazeres

• Lazeres a menos de 20 km / 12 milhas :

Banhos, mergulho com tubo, mergulho submarino, mergulho com escafandro, prancha à vela, vela, kitesurf, canoe-kayak, ténis, caminho costeiro/florestal, percurso, escalada, BTT (itinerário circuito), papagaio de papel, excursão de barco, pesca, pesca desportiva, pesca à linha, terreno de petanca

• Enquadramento :

Escola de mergulho, escola de ténis

• Atracções e lazer :

Bar/pub, discoteca, restaurante, karaoke, parque e jardim, parque marinho, reserva natural, loja de artesanato, casino, ginásio, centro de estética, centro de fitness, quinta biológica

Meio envolvente

• Lugar pitoresco :

- Mar/oceano
- Praia <50m
- Spot surf
- Base náutica

• Comodidades :

- Infantário
- Centro aldeia
- Paragem/estação de autocarros
- Aluguer bicicletas/BTT
- Aluguer de moto/scooter
- Aluguer de veículos
- Aluguer de barco
- Aluguer de material de mergulho 3km
- Padaria
- Pequenos comércios 1,5km
- Cabeleireiro 5km
- Cyber café 5km
- Correios 5km
- Banco 10km
- Caixa automático multibanco 7,5km
- Farmácia 7,5km
- Médico 7,5km
- Enfermeira <50m
- Hospital 7,5km
- Posto de saúde 4km



quarto principal



quarto



vista a partir da sala de jantar

Interior

- **Capacidade de acolhimento :**

30 pessoa(s)

- **Área habitável :**

600m²

- **Divisões interiores :**

14 divisões, 14 quarto(s), 14 casa(s) de banho, 14 WC, sala de estar 40m², salão 35m², cozinha comum, sala de jantar, copa, salão televisão, salão bar, salão biblioteca, galeria/recepção, escritório, varanda

- **Dormida - cama(s) :**

12 cama(s) de casal, 6 cama(s) simple(s), 1 cama(s) de bebê, 2 cama(s) militar, 2 possibilidade de cama(s) extra(s)

- **Conforto :**

TV, gravador/reprodutor de vídeo, leitor de DVD, jogos de sociedade, colecção de livros, colecção de filmes, telefone, computador, cabo/satélite, acesso Internet, armário, guarda-roupa, cofre, mosquitoireiro de cama, ventilador de parede, parede envidraçada, cortinas, persianas

- **Equipamento doméstico :**

Cafeteira, cafeteira eléctrica, chaleira eléctrica, torradeira, fogão a gás, frigorífico, congelador, ferro de engomar

Exterior

- **Área do terreno :**

2 ha

- **Instalação exterior :**

Terraço 8m², terraço coberto 9m², terraço no telhado 7m², varandim 6m², quiosque 5m², miradouro, abrigo de jardim

- **Ambiente exterior :**

Pátio privado, terreno fechado, jardim, jardim paisagístico, jardim tropical, relvado, parque arborizado, pomar, horta 20m²

- **Equipamentos exteriores :**

Cozinha exterior, salão de verão, bar exterior, barbecue, mesa(s) de jardim, 10 cadeira(s) de jardim, caramanchão, guarda-sol, salão de jardim, 14 espreguiçadeira(s), 2 cama de rede



vista jardim/parque

Serviços

- **Roupa de casa :**

Lençóis (1 vez(es)/semana), Toalhas (3 vez(es)/semana), Roupa de casa (2 vez(es)/semana), Cobertor(es) (1 vez(es)/semana), Edredão/ões (1 vez(es)/semana), Almofadas (s) (1 vez(es)/semana)

- **Casa :**

Serviço de limpeza (7 vez(es)/semana), Limpeza de partida, Limpeza jardim/piscina, Parque de estacionamento, Transporte estação/aeroporto possível como extra (+52R\$ *)

- **Pessoal :**

Empregados, Cozinheiro/a(s), Motorista possível como extra (+31R\$ *), Lavandaria possível como extra (+26R\$ *), Babysitting possível como extra (+26R\$ *), Massagens possível como extra (+66R\$ *), Guia possível como extra (+31R\$ *), Animador(a) possível como extra (+31R\$ *)

- **Refeições :**

Pequeno-almoço, Refeições com os donos da casa possível como extra (7 vez(es)/semana +31R\$ *), Refeições barbecue possível como extra (1 vez(es)/semana +31R\$ *), Meia pensão, Pensão completa possível como extra, Preparação refeição local possível como extra (1 vez(es)/semana), Preparação cesto piquenique possível como extra (7 vez(es)/semana +13R\$ *)



vista sobre piscina

Informações práticas

- **Informações práticas**

Crianças aceites
Cobertura de rede telemóvel
Água : quente/fria
Energia eléctrica : 220V / 60Hz

- **Acolhimento das pessoas com deficiência**

Acesso cadeira de rodas
Adaptado para deficiência : motor

Álbum fotográfico - 1



quarto

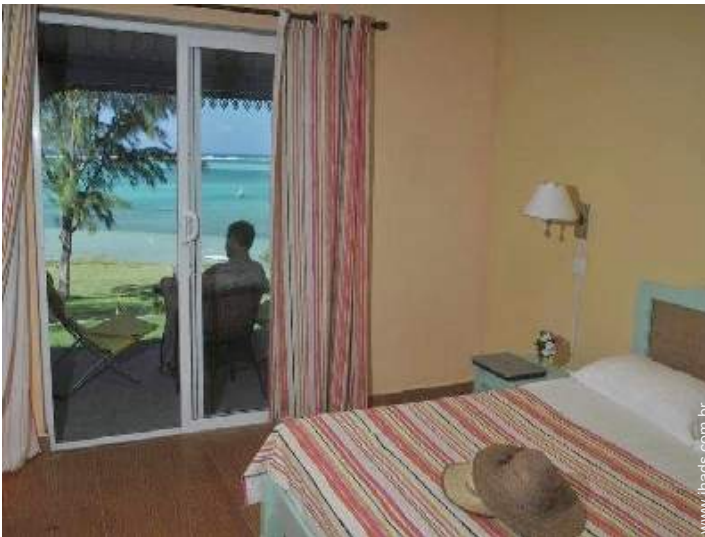

quarto principal



vista a partir da sala de jantar



vista sobre piscina



vista jardim/parque

Nº classificado 8966

www.ihads.com.br



>> ALUGUERES PARA FÉRIAS

Internet
Holiday
Ads



Internet
Holiday
Ads



DE PARTICULAR A PARTICULAR

Álbum fotográfico - 2



vista a partir da piscina



vista sobre o mar



vista de mar



vista a partir da piscina



mesa de massagem



Verão

Localização & Acessos

 Coordenadas GPS em graus, minutos e segundos: Latitude 19°43'27.012"S - Longitude 63°29'15.432"E ([Localidade](#))

Coordenadas GPS em graus, minutos e segundos: Latitude 19°43'27.012"S - Longitude 63°29'15.432"E ([Localidade](#)) • [Aeroporto Sir Gaetan Duval](#)

→ Plaine Corail, Ilha de Rodrigues, Maurícia
→ Distância : 15km
→ Tempo : 45'

• **Estação rodoviária (autocarro) Plaine Corail**

→ Plaine Corail, Ilha de Rodrigues, Maurícia
→ Distância : 15km
→ Tempo : 45'

- Gravier : Distância : 1km
- Port South East : Distância : 4km
- Saint-Francois : Distância : 5km

Condições de reservas

• **Reserva**

→ Pagamento no acto da reserva :
30% do montante do aluguer

• **Aluguer**

→ Despesas correntes incluídas
→ Taxa de estadia incluída
→ Serviço limpeza partida incluída
→ Prever suplemento para :
- cama(s) extra(s)

Modos de pagamento aceites

• Transferência bancária • Dinheiro

▶ **Reservar**

▶ **Contactar o proprietário**

Contacte directamente os proprietários

www.ihads.com.br
Nº classificado
8966
>> Reservar <<

Contacto

Apelido	Sra. BAPTISTE Françoise LA BELLE RODRIGUAISE PLAGE
Morada	Rodrigues Graviers
Localidade	230 PORT MATHURIN
País	Maurícia
Telefone	+230 8324040 (Maurícia)
Telemóvel	+230 8750556 (Maurícia)
Fax	+230 8314607 (Maurícia)
Línguas faladas	