

Alojamentos Turísticos Kubutambahan "Blue Marlin"



Vivenda, individual, com 2 andares, entrada individual, num(a) Propriedade de luxo

Ambiente : à beira da água, tropical

Capacidade : 12 pessoa(s)

Quarto(s) : 5

Divisões : 8

Kubutambahan - Bali - Ilhas de Sonda

Indonésia

Reserva : +62 (819) 36348083 (Indonésia)

Nº classificado 1750

www.ihads.com.br



Internet
Holiday
Ads



Internet
Holiday
Ads



Alojamentos Turísticos



Vivenda, individual, com 2 andares, entrada individual, num(a) Propriedade de luxo

- **Ideal para público em geral, desportista(s)**
- **Vista :** panorâmica, mar/oceano, montanha, piscina, aldeia, pôr-do-sol excepcional
- **Ambiente :** à beira da água, tropical

Os extras

- **Piscina :**
Piscina privada, rectangular (comprimento 10m, largura 6m)
- **Estacionamento :**
Estacionamento coberto : 2 abrigo para veículo
Estacionamento ar-livre
- **Vantagens :**
Mesa de massagem, matraquilhos, 10 kit(s) de máscara / barbatanas / tubo, 1 prancha (s) à vela
- **Equipamentos para bebés :**
Cadeira de bebé

Privilégios :
Acesso directo à praia

Meio envolvente & localização



Mar



Pesca



Termas



Cultura

Lazeres

- **Lazeres a menos de 20 km / 12 milhas :**
Banhos, mergulho com tubo, mergulho submarino, jet ski, prancha à vela, canoe-kayak, rafting, ténis, pónei clube, excursão de barco, pesca
- **Enquadramento :**
Escola de mergulho
- **Atracções e lazer :**
Bar/pub, discoteca, restaurante, karaoke

Meio envolvente

- **Lugar pitoresco :**
 - Mar/oceano <50m
 - Praia <50m
 - Piscina pública 800m
 - Corte de ténis público 800m
 - Campo de golfe 9 buracos 50km
 - Campo de golfe 18 buracos 50km
 - Spot windsurf <50m
 - Base náutica 20km
 - Rápidos nos rios 40km
 - Cascata 10km
 - Lago 50km
 - Floresta
 - Maciço montanhoso 500m
 - Porto de recreio 1,5km
 - Passadiço flutuante para jet-ski <50m
- **Comodidades :**
 - Centro aldeia 500m
 - Aluguer bicicletas/BTT <50m
 - Aluguer de moto/scooter <50m
 - Aluguer de veículos <50m
 - Aluguer de barco 800m
 - Aluguer de material de mergulho <50m
 - Pequenos comércios 800m
 - Supermercado 5km
 - Cyber café 5km
 - Correios 15km
 - Banco 15km
 - Caixa automático multibanco 4km
 - Farmácia 2km



visão de conjunto



a propriedade

Nº classificado 1750

www.ihads.com.br



>> ALUGUERES PARA FÉRIAS

Internet
Holiday
Ads



Internet
Holiday
Ads



DE PARTICULAR A PARTICULAR



vista dominante

Exterior

- **Área do terreno :**
1500m²
- **Instalação exterior :**
Terraço 60m², terraço coberto 20m², terraço no telhado 20m², varandim 40m², solarium 20m², pérgola 15m², miradouro
- **Ambiente exterior :**
Pátio privado 200m², jardim paisagístico 500m², jardim tropical 500m², relvado 200m², palmeiral
- **Equipamentos exteriores :**
Barbecue, 10 cadeira(s) de jardim, carrinho de chá, guarda-sol, baloiço



vista pôr-do-sol

Interior

- **Capacidade de acolhimento :**
12 pessoa(s) - 10 adultos, 2 criança(s)
- **Área habitável :**
600m²
- **Divisões interiores :**
8 divisões, 5 quarto(s), 4 casa(s) de banho, 5 WC, sala de estar 100m², salão 50m², cozinha americana, sala de jantar, copa, salão de jogos, lavanderia self-service, pátio interior, varanda
- **Dormida - cama(s) :**
4 cama(s) queen-size(s), 2 camas separadas simples, 1 cama(s) de bebé
- **Conforto :**
TV, leitor de DVD, jogos de vídeo, colecção de filmes, computador, acesso Internet, cofre, ar condicionado (totalmente), ventilador de parede
- **Equipamento doméstico :**
Utensílios e trem de cozinha, cafeteira eléctrica, chaleira eléctrica, torradeira, espremedor de sumos, robot de cozinha, máquina para fazer crepes, conjunto fondue, fogão eléctrico, forno, fritadeira eléctrica, exaustor, frigorífico, congelador, máquina de lavar roupa, aspirador, ferro de engomar, tábua de passar a ferro

Serviços

- **Roupa de casa :**
Lençóis, Toalhas, Roupa de casa, Toalhas de praia, Cobertor(es), Edredão/ões, Almofadas(s)
- **Casa :**
Serviço de limpeza, Limpeza de partida, Limpeza jardim/piscina, Vigilante/porteiro, Parque de estacionamento, Transporte estação/aeroporto possível como extra (+118R\$ *)
- **Pessoal :**
Empregados, Cozinheiro/a(s), Motorista possível como extra (+118R\$ *), Lavandaria, Babysitting, Cuidados de beleza possível como extra (+52R\$ *), Massagens possível como extra (+39R\$ *), Guia possível como extra (+118R\$ *), Animador(a) possível como extra (+131R\$ *)
- **Refeições :**
Pequeno-almoço possível como extra (+13R\$ *), Refeições barbecue possível como extra (+39R\$ *), Pensão completa possível como extra (+39R\$ *)



vista sobre piscina

Informações práticas

- **Informações práticas**
Crianças aceites
Cobertura de rede telemóvel
Água : quente/fria
Energia eléctrica : 220V / 60Hz
Corrente eléctrica : sector e gerador de socorro
- **Acolhimento das pessoas com deficiência**
Acesso cadeira de rodas

Álbum fotográfico - 1



a propriedade



visão de conjunto



vista dominante



vista sobre piscina



vista pôr-do-sol

Nº classificado 1750

www.ihads.com.br



>> ALUGUERES PARA FÉRIAS

Internet
Holiday
Ads



Internet
Holiday
Ads



DE PARTICULAR A PARTICULAR

Álbum fotográfico - 2



vista a partir da piscina

vista a partir do terraço coberto



cama(s) queen-size(s)

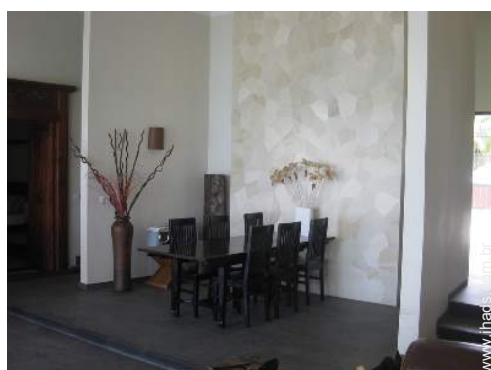

copa



prancha(s) à vela



empregados



mergulho submarino



mergulho submarino



mergulho submarino



mergulho submarino



mergulho submarino



mergulho submarino

Nº classificado 1750

www.ihads.com.br



Internet
Holiday
Ads



Internet
Holiday
Ads



DE PARTICULAR A PARTICULAR

Álbum fotográfico - 3



jet ski



Piscina



Piscina



barbecue



miradouro



aluguer de moto/scooter



Termas

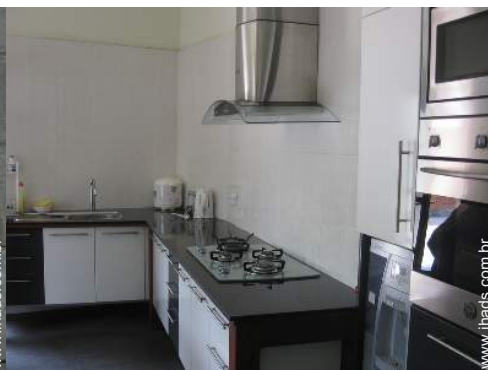

canto cozinha



vista aérea



jardim paisagístico



vista pôr-do-sol



rafting

Nº classificado 1750

www.ihads.com.br



Internet
Holiday
Ads



Internet
Holiday
Ads



Localização & Acessos



Coordenadas GPS em graus, minutos e segundos: Latitude 8°5'1"S - Longitude 115°14'6"E ([Alojamento](#))

Morada

→ Jln Air Sanih desa bukti

• Aeroporto Denpasar Ngurah Rai

→ Dempassar, Bali, Ilhas de Sonda, Indonésia

→ Distância : 90km

→ Tempo : 2h

• Gare marítima Gilimanuk

→ Gilimanuk, Bali, Ilhas de Sonda, Indonésia

→ Tempo : 1h30'

• Gare marítima Padangbai

→ Padangbai, Bali, Ilhas de Sonda, Indonésia

→ Distância : 85km

→ Tempo : 2h

• Singaraja : Distância : 12km

• Lovina Beach : Distância : 28km

• Dempassar : Distância : 90km

Contacto

Apelido

Sr. BLI GEDE
BLUE MARLIN

Morada

Jln Air Sanih 14

Localidade

0362 AIRSANIH / DESA BUKTI

País

Indonésia

Telemóvel

+62 (819) 36348083 (Indonésia)

Línguas faladas



Calendário das disponibilidades - a partir de : Maio 2012

Mai	T	Q	Q	S	S	D	S	T	Q	Q	S	S	D	S	T	Q	Q	S	S	D	S	T	Q	Q							
2012	1	2	3	4	5	6	7	8	9	10	11	12	13	14	15	16	17	18	19	20	21	22	23	24	25	26	27	28	29	30	31

Jun	S	S	D	S	T	Q	Q	S	S	D	S	T	Q	Q	S	S	D	S	T	Q	Q	S	S							
2012	1	2	3	4	5	6	7	8	9	10	11	12	13	14	15	16	17	18	19	20	21	22	23	24	25	26	27	28	29	30
	-	-	-	-	-	-	-	-	-	-	-	-	-	-	-	-	-	-	-	-	-	-	-	-	-	-	-	-	-	-

Jul	D	S	T	Q	Q	S	S	D	S	T	Q	Q	S	S	D	S	T	Q	Q	S	S	D	S	T							
2012	1	2	3	4	5	6	7	8	9	10	11	12	13	14	15	16	17	18	19	20	21	22	23	24	25	26	27	28	29	30	31
	-	-	-	-	-	-	-	-	-	-	-	-	-	-	-	-	-	-	-	-	-	-	-	-	-	-	-	-	-	-	

Época média

Reservado

Época alta

[Mês : Seguinte >>](#)

Preços de aluguer - Vivenda - 12 Pessoa(s)

Preços	Noite	Fim-de-semana	Semana	2 semanas	Mês
 Época baixa	288R\$ * > 3	-	2018R\$ *	-	6553R\$ *
 Época média	301R\$ * > 3	-	2110R\$ *	-	7863R\$ *
 Época alta	315R\$ * > 5	-	2202R\$ *	-	-
 Período promocional	257R\$ * > 5	-	1798R\$ *	-	6159R\$ *

> Mínimo Noite

[Reservar](#)





vista dominante



vista sobre piscina



vista pôr-do-sol



a propriedade



visão de conjunto

Condições de reservas

• Reserva

→ Pagamento no acto da reserva :
50% do montante do aluguer
→ Pagamento do valor restante :
3 semanas antes da estadia

• Aluguer

→ Despesas correntes incluídas
→ Taxa de estadia incluída
→ Serviço limpeza partida incluída
→ Prever suplemento para :
- lenha para lareira

▶ Reservar

▶ Contactar o proprietário

Modos de pagamento aceites

• Transferência bancária

Contacte directamente os proprietários

www.ihads.com.br

Nº classificado

1750

>> Reservar <<

Contacto

Apelido Sr. BLI GEDE
BLUE MARLIN
Morada Jln Air Sanih 14
Localidade 0362 AIRSANIH / DESA
BUKTI
País Indonésia
Telemóvel +62 (819) 36348083
(Indonésia)

Línguas
faladas



* Taxa de conversão a título indicativo : 100€ = 125.87\$ = 80.11£ = 262.1R\$

Nº classificado 1750

www.ihads.com.br



Internet
Holiday
Ads



Internet
Holiday
Ads

