

Casas de Campo Glacis "RoseHarryCove"

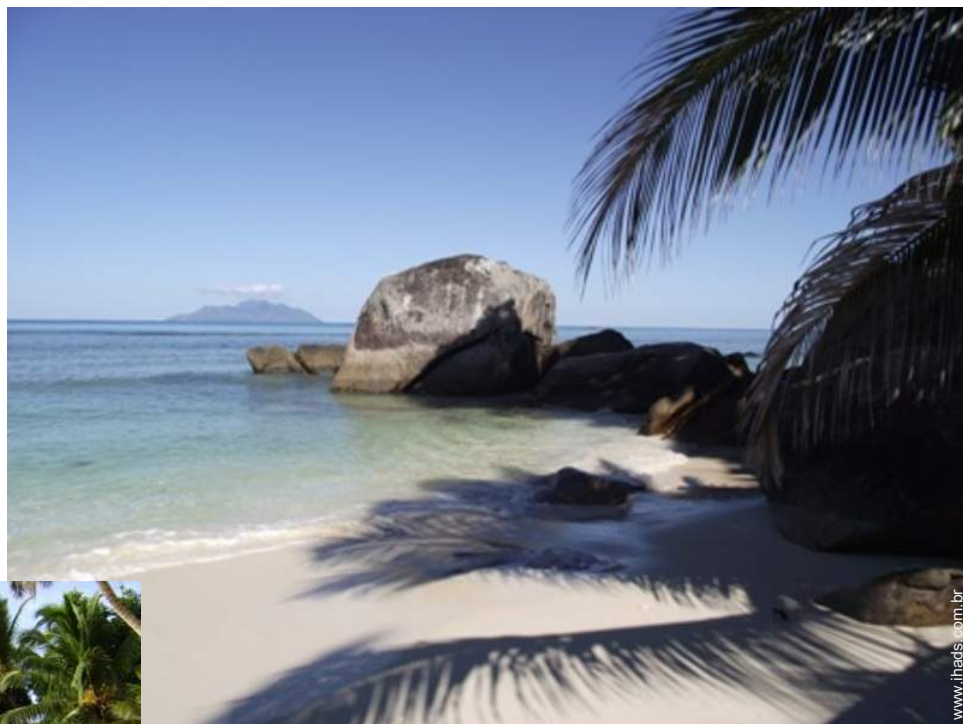

Casas de Campo - Vivenda de Encanto, individual, piso térreo, entrada individual, num(a) Propriedade privada

Ambiente : exclusivo, à beira da água

Capacidade : 7 pessoa(s)

Quarto(s) : 3

Divisões : 7

Glacis - Ilha de Mahé - Inner Islands

Seychelles

Reserva : +248 (0) 510053 (Seychelles)

Nº classificado 42619

www.ihads.com.br



Internet
Holiday
Ads



Internet
Holiday
Ads



Casas de Campo



Casas de Campo - Vivenda de Encanto, individual, piso térreo, entrada individual, num(a) Propriedade privada

- Ideal para público em geral, família
- Vista : panorâmica, desafogada, sem prédio em frente, dominante, mar/oceano, pôr-do-sol excepcional
- Ambiente : exclusivo, à beira da água
- Exposição : Noroeste

Os extras

• Estacionamento :

Estacionamento ar-livre : 1 na residência, 1 no terreno

• Vantagens :

Jacuzzi

• Equipamentos para bebés :

Cadeira de bebé

Privilégios :

Acesso directo à praia, praia privada



praia

Meio envolvente & localização



Mar



Pesca



Termas

Lazeres

• Lazeres a menos de 20 km / 12 milhas :

Banhos, Gaivotas, mergulho com tubo, mergulho submarino, mergulho com escafandro, esqui náutico, jet ski, surf, prancha à vela, vela, kitesurf, canoe-kayak, golfe, ténis, squash, centro de equitação, percurso, BTT (itinerário circuito), parapente, excursão de barco, passeio a cavalo, pesca, pesca desportiva, pesca à linha

• Enquadramento :

Escola de mergulho

• Atracções e lazer :

Bar/pub, discoteca, restaurante, cinema, loja de artesanato, casino, centro de estética, centro de fitness

Meio envolvente

• Lugar pitoresco :

- Mar/oceano
- Praia <50m
- Spot windsurf <50m
- Base náutica 500m
- Floresta 1km

• Comodidades :

- Centro aldeia 800m
- Centro da cidade 10km
- Paragem/estação de autocarros <50m
- Aluguer bicicletas/BTT 1km
- Aluguer de veículos 500m
- Aluguer de barco 500m
- Aluguer de material de mergulho 300m
- Aluguer roupa/lavandaria <50m
- Padaria 1km
- Pequenos comércios 200m
- Supermercado 10km
- Lojas de luxo e marcas 1km
- Cabeleireiro 1km
- Cyber café 1km
- Correios 10km
- Banco 10km
- Caixa automático multibanco 1km
- Farmácia 10km
- Médico 10km
- Enfermeira 1km
- Hospital 10km
- Posto de saúde 1km



visão de conjunto



Mar



Mar

Interior

- **Capacidade de acolhimento :**

7 pessoa(s) - 6 adultos, 1 criança(s)

- **Área habitável :**

150m²

- **Divisões interiores :**

7 divisões, 3 quarto(s), cabine noite, 2 casa (s) de banho, 1 duche(s), 3 WC, sala de estar 12m², salão 10m², cozinha americana, sala de jantar, copa, lareira, pátio interior, varanda

- **Dormida - cama(s) :**

3 cama(s) king-size(s), 2 sofá(s) cama 1 pessoa, 1 possibilidade de cama(s) extra(s)

- **Conforto :**

TV, sistema hifi, leitor de DVD, tomada antena TV, telefone, cabo/satélite, acesso Internet, acesso à Internet de banda larga, wi-fi (acesso à Internet sem fios), guarda-fatos, armário, guarda-roupa, cofre, secador de cabelo, ar condicionado (totalmente), cortinas, estores, alarme, detector de incêndio, portão com telecomando

- **Equipamento doméstico :**

Louça/talheres, utensílios e trem de cozinha, cafeteira, cafeteira eléctrica, chaleira eléctrica, torradeira, espremedor de sumos, fogão eléctrico, placa, forno, micro-ondas, exaustor, frigorífico, congelador, lava-louça, aspirador, ferro de engomar, tábua de passar a ferro

Exterior

- **Área do terreno :**

200m²

- **Instalação exterior :**

Terraço 15m², varandim 40m², solarium 15m²

- **Ambiente exterior :**

Pátio privado 20m², terreno fechado 400m², jardim 100m², jardim paisagístico 100m²

- **Equipamentos exteriores :**

Barbecue, mesa(s) de jardim, salão de jardim, balancela, duche exterior



vista a partir da varanda

Serviços

- **Roupa de casa :**

Lençóis (2 vez(es)/semana), Toalhas (2 vez(es)/semana), Roupa de casa (2 vez(es)/semana), Toalhas de praia (2 vez(es)/semana), Almofadas(s) (2 vez(es)/semana)

- **Casa :**

Serviço de limpeza (2 vez(es)/semana), Limpeza jardim/piscina (2 vez(es)/semana), Parque de estacionamento, Transporte estação/aeroporto possível como extra (+52R\$ *)

- **Pessoal :**

Empregados possível como extra, Cozinheiro/a(s) possível como extra, Motorista possível como extra, Lavandaria possível como extra, Babysitting possível como extra, Cuidados de beleza possível como extra, Massagens possível como extra, Guia possível como extra, Animador(a) possível como extra

Informações práticas

- **Informações práticas**

Crianças aceites
Animais aceites com condições (informar-se junto do proprietário)
Cobertura de rede telemóvel
Água : quente/fria
Energia eléctrica : 220-240V / 50Hz
Corrente eléctrica : sector

- **Acolhimento das pessoas com deficiência**

Acesso cadeira de rodas
Adaptado para deficiência : motor, visual, auditiva



Mar

Álbum fotográfico - 1



Mar



visão de conjunto



praia



Mar



Mar

Nº classificado 42619

www.ihads.com.br



>> ALUGUERES PARA FÉRIAS

Internet
Holiday
Ads



Internet
Holiday
Ads



DE PARTICULAR A PARTICULAR

Álbum fotográfico - 2



vista a partir da varanda



vista a partir da varanda

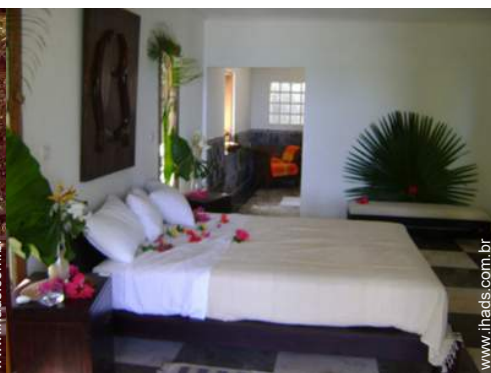

grande quarto



casa(s) de banho

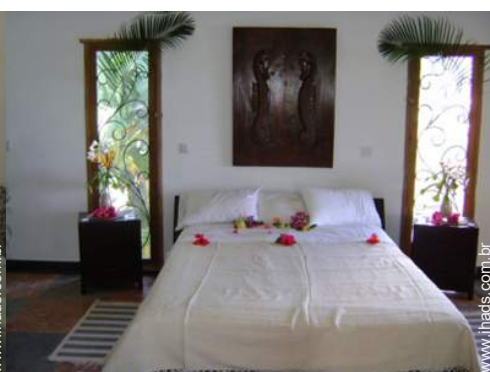

grande quarto



casa(s) de banho

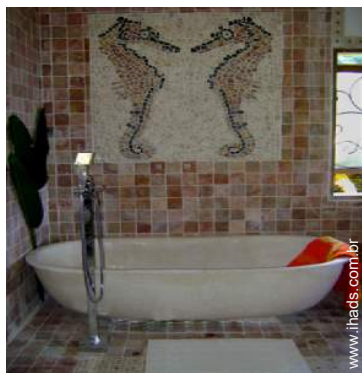

casa(s) de banho



acesso Internet



cozinha



canto cozinha



sala de jantar



varanda

Álbum fotográfico - 3



varanda



quarto principal



Vista noroeste



Vista noroeste



Equipamentos exteriores à disposição dos hóspedes



Instalações exteriores à disposição dos hóspedes



vista pôr-do-sol



vista pôr-do-sol



praia



terraço



Lazeres



mergulho com tubo



Localização & Acessos



Coordenadas GPS em graus, minutos e segundos: Latitude 4°35'46.9"S - Longitude 55°25'57.24"E ([Alojamento](#))

Morada

→ Mare Anglaise-Glacis
Box 506 Glacis

• Aeroporto Seychelles

→ Victoria, Ilha de Mahé, Inner Islands, Seychelles
→ Distância : 20km
→ Tempo : 20'

• Gare marítima Victoria

→ Victoria, Ilha de Mahé, Inner Islands, Seychelles
→ Distância : 15km
→ Tempo : 10'

- Glacis : Distância : 500m
- Beau Vallon : Distância : 1,5km

Contacto

Apelido	Sr. MICHAUD Harry ROSEHARRYCOVE
Morada	Glacis
Localidade	Box 506 VICTORIA
País	Seychelles
Telemóvel	+248 (0) 510053 (Seychelles)
Fax	+248 (0) 261007 (Seychelles)
Línguas faladas	

Calendário das disponibilidades - a partir de : Maio 2012

Mai	T	Q	Q	S	S	D	S	T	Q	Q	S	S	D	S	T	Q	Q	S	S	D	S	T	Q	Q	S	S	D	S	T	Q	Q
2012	1	2	3	4	5	6	7	8	9	10	11	12	13	14	15	16	17	18	19	20	21	22	23	24	25	26	27	28	29	30	31

Jun	S	S	D	S	T	Q	Q	S	S	D	S	T	Q	Q	S	S	D	S	T	Q	Q	S	S	D	S	T	Q	Q	S	S
2012	1	2	3	4	5	6	7	8	9	10	11	12	13	14	15	16	17	18	19	20	21	22	23	24	25	26	27	28	29	30

Jul	D	S	T	Q	Q	S	S	D	S	T	Q	Q	S	S	D	S	T	Q	Q	S	S	D	S	T	Q	Q	S	S	D	S	T
2012	1	2	3	4	5	6	7	8	9	10	11	12	13	14	15	16	17	18	19	20	21	22	23	24	25	26	27	28	29	30	31

Reservado
 Período promocional
 Época alta

[Mês : Seguinte >>](#)

Preços de aluguer - Casas de Campo - Vivenda de Encanto - 7 Pessoa(s)

Preços	Noite	Fim-de-semana	Semana	2 semanas	Mês
■ Época baixa	721R\$* > 5	-	-	-	-
■ Época média	786R\$* > 6	-	-	-	-
■ Época alta	865R\$* > 5	-	-	-	-
■ Período promocional	655R\$* > 6	-	-	-	-

> Mínimo Noite

[Reservar](#)



praia



Mar



Mar



Mar



visão de conjunto

Condições de reservas

• Reserva

- Pagamento do valor restante :
1 mês antes da estadia
- Sinal pedido : 917R\$ *

• Aluguer

- Despesas correntes incluídas
- Taxa de estadia incluída
- Serviço limpeza partida incluída
- Prever suplemento para :
- cama(s) extra(s)

▶ Reservar

▶ Contactar o proprietário

Modos de pagamento aceites

- Visa/Delta/Electron
- Transferência bancária
- MasterCard/EuroCard
- Travellers Cheques
- Dinheiro

Contacte directamente os proprietários

www.ihads.com.br

Nº classificado

42619

>> Reservar <<

Contacto

Apelido	Sr. MICHAUD Harry ROSEHARRYCOVE
Morada	Glacis
Localidade	Box 506 VICTORIA
País	Seychelles
Telemóvel	+248 (0) 510053 (Seychelles)
Fax	+248 (0) 261007 (Seychelles)

Línguas faladas



* Taxa de conversão a título indicativo : 100€ = 125.87\$ = 80.11£ = 262.1R\$

Nº classificado 42619

www.ihads.com.br



Internet
Holiday
Ads



Internet
Holiday
Ads

