

# Alojamentos Turísticos de Encanto

## Cathar area

### "ENCLOS DOMEQUE"



**Habitação de Encanto**, individual, com 1 andar, entrada individual, num (a) Propriedade vinícola

Ambiente : campestre, propício para o repouso

Capacidade : **16 pessoa(s)**

Quarto(s) : **8**

Divisões : **12**

Canet - Aude (11) - Languedoque-Rossilhão

França

Reserva : +33 (0) 4 68 41 93 46 (França)



Nº classificado 17312

[www.ihads.com.br](http://www.ihads.com.br)



Internet  
Holiday  
Ads



Internet  
Holiday  
Ads



## Alojamentos Turísticos de Encanto



Habitação de Encanto, individual, com 1 andar, entrada individual, num(a) Propriedade vinícola

### • Ideal para várias famílias, público em geral

- Vista : desafogada, sem prédio em frente, campo, jardim/parque, pátio
- Ambiente : campestre, propício para o repouso
- Exposição : Nordeste

## Os extras

### • Piscina :

Piscina privada, rectangular (comprimento 12m, largura 6m), sistema iluminação, acesso por degraus, acesso por escada, segurança criança, chapinheiro, duche exterior, pool house (aberta de '01 Maio' a '30 Setembro')

### • Estacionamento :

Estacionamento ar-livre : lugar(es) reservado (s), no terreno

### • Vantagens :

Mesa de ping-pong, terreno de petanca, jogos de petanca

### • Equipamentos para bebés :

Cadeira de bebé, fraldário

## Meio envolvente & localização



Campo

### Lazeres

#### • Lazeres a menos de 20 km / 12 milhas :

Golfe, squash, percurso, aeronáutica (pista clube), excursão de barco, passeio a cavalo, bowling

#### • Atracções e lazer :

Bar/pub, discoteca, restaurante, cinema, parque e jardim, centro de exposições, galeria de arte, local histórico, museu, teatro, festival, loja de artesanato, caves e provas de vinho, casino, sauna, hammam, centro de estética, centro de fitness

### Meio envolvente

#### • Lugar pitoresco :

- Pista de patinagem 15km
- Mar/oceano 30km
- Piscina pública 4km
- Corte de ténis público 4km
- Campo de golfe 9 buracos 15km
- Base naval 5km
- Base náutica 30km
- Rio 15km
- Plano de água 10km
- Maciço montanhoso 20km
- Porto de recreio 30km
- Passadiço flutuante para barco 30km
- Passadiço flutuante para jet-ski 30km

#### • Comodidades :

- Centro aldeia 2km
- Centro da cidade 4km
- Aluguer bicicletas/BTT 5km
- Aluguer de veiculos 15km
- Aluguer de barco 30km
- Padaria 2km
- Pequenos comércios 2km
- Supermercado 4km
- Cabeleireiro 4km
- Correios 4km
- Banco 4km
- Caixa automático multibanco 4km
- Farmácia 2km
- Médico 2km
- Enfermeira 2km
- Hospital 4km



visão de conjunto

Nº classificado 17312

[www.ihads.com.br](http://www.ihads.com.br)



>> ALUGUERES PARA FÉRIAS

Internet  
Holiday  
Ads



Internet  
Holiday  
Ads



DE PARTICULAR A PARTICULAR



### Interior

- **Capacidade de acolhimento :**

16 pessoa(s) - 16 adultos

- **Área habitável :**

350m<sup>2</sup>

- **Divisões interiores :**

12 divisões, 8 quarto(s), 1 casa(s) de banho, 6 duche(s), 4 WC, sala de estar 40m<sup>2</sup>, salão 40m<sup>2</sup>, cozinha independente, sala de jantar, lareira, salão televisão, salão biblioteca, lavandaria self-service

- **Dormida - cama(s) :**

4 cama(s) de casal, 8 cama(s) simple(s), 2 cama(s) de bebé

- **Conforto :**

Lareira, TV, sistema hifi, leitor de DVD, colecção de livros, tomada antena TV, telefone, guarda-fatos, armário, guarda-roupa, ar condicionado (totalmente), aquecimento central, parede envidraçada, janela de tecto, cortinas, vidros duplos, portão com telecomando

- **Equipamento doméstico :**

Louça/talheres, utensílios e trem de cozinha, cafeteira eléctrica, chaleira eléctrica, torradeira, espremedor de sumos, robot de cozinha, fogão a gás, forno, micro-ondas, fritadeira eléctrica, exaustor, frigorífico, congelador, máquina de fazer gelo, lava-louça, máquina de lavar roupa, máquina de secar roupa, aspirador, ferro de engomar, tábua de passar a ferro

### Exterior

- **Instalação exterior :**

Terraço 80m<sup>2</sup>

- **Ambiente exterior :**

Pátio privado 100m<sup>2</sup>, terreno fechado 900m<sup>2</sup>, jardim, relvado 100m<sup>2</sup>

- **Equipamentos exteriores :**

Salão de verão, barbecue, mesa(s) de jardim, cadeira(s) de jardim, guarda-sol, salão de jardim, 2 espreguiçadeira(s), 8 cadeira(s) de praia, WC exterior



cozinha

### Serviços

- **Roupa de casa :**

Lençóis (1 vez(es)/semana), Cobertor(es), Edredão/ões, Almofadas(s)

- **Casa :**

Serviço de limpeza possível como extra, Limpeza jardim/piscina (7 vez(es)/semana)

- **Pessoal :**

Babysitting possível como extra

### Informações práticas

- **Informações práticas**

Crianças aceites  
Animais aceites com condições (informar-se junto do proprietário)  
Cobertura de rede telemóvel, transporte pessoal recomendado  
Água : quente/fria  
Energia eléctrica : 220-240V / 50Hz  
Corrente eléctrica : sector



cozinha independente

Álbum fotográfico - 1



visão de conjunto



cozinha independente



cozinha

Nº classificado 17312

[www.ihads.com.br](http://www.ihads.com.br)



Internet  
Holiday  
Ads



Internet  
Holiday  
Ads



Álbum fotográfico - 2



vista a partir da cozinha



salão



salão



salão televisão



salão televisão

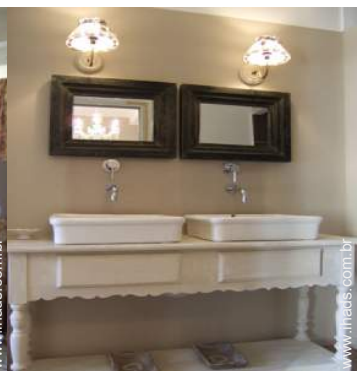

duche(s)



quarto



quarto



quarto



quarto

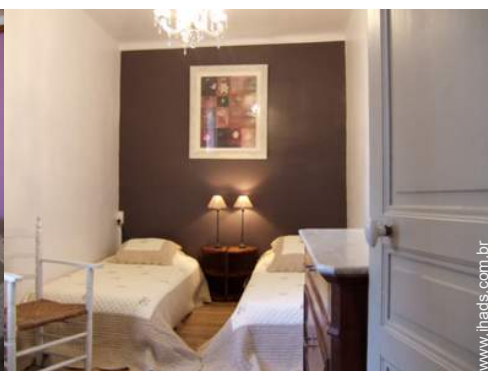

Divisões interiores



salão biblioteca

Álbum fotográfico - 3



duche(s)



quarto



quarto



duche(s)



quarto



quarto



Vista



mesa de ping-pong



vista de pátio



Piscina rectangular



fachada

### Localização & Acessos



Coordenadas GPS em graus, minutos e segundos: Latitude 43°12'0"N - Longitude 2°49'0"E ([Alojamento](#))

#### Morada

→ LA DOMEQUE  
11200 Canet

#### • Aeroporto Carcassonne Salvaza

→ Carcassonne, Aude, Languedoque-Rossilhão, França  
→ Distância : 40km  
→ Tempo : 30'

#### • Auto-estrada (saída) Lézignan-Corbières

→ Lézignan Corbières, Aude, Languedoque-Rossilhão, França  
→ Distância : 7,5km  
→ Tempo : 10'

#### • Estação de caminho de ferro Lézignan-Corbières

→ Lézignan Corbières, Aude, Languedoque-Rossilhão, França  
→ Distância : 18km  
→ Tempo : 20'

• Carcassonne : Distância : 39km

• Narbona : Distância : 18km

• Perpilhã : Distância : 70km

### Contacto

Apelido	Sra., Sr. ROGER Cathy SCI KECARO
Morada	LA DOMEQUE
Localidade	11200 CANET
País	França
Telefone	+33 (0) 4 68 41 93 46 (França)
Telemóvel	+33 (0) 6 03 31 59 78 (França)
Línguas faladas	



Alojamentos Turísticos de Encanto  
Cathar area - França  
"ENCLOS DOMEQUE"

8

[Reservar](#)

Calendário das disponibilidades - a partir de : Maio 2012

Mai	T	Q	Q	S	S	D	S	T	Q	Q	S	S	D	S	T	Q	Q	S	S	D	S	T	Q	Q	S	S	D	S	T	Q	Q	
2012	1	2	3	4	5	6	7	8	9	10	11	12	13	14	15	16	17	18	19	20	21	22	23	24	25	26	27	28	29	30	31	

Jun	S	S	D	S	T	Q	Q	S	S	D	S	T	Q	Q	S	S	D	S	T	Q	Q	S	S	D	S	T	Q	Q	S	S	
2012	1	2	3	4	5	6	7	8	9	10	11	12	13	14	15	16	17	18	19	20	21	22	23	24	25	26	27	28	29	30	
	-	-	-	-	-	-	-	-	-	-	-	-	-	-	-	-	-	-	-	-	-	-	-	-	-	-	-	-	-	-	-

Jul	D	S	T	Q	Q	S	S	D	S	T	Q	Q	S	S	D	S	T	Q	Q	S	S	D	S	T	Q	Q	S	S	D	S	T
2012	1	2	3	4	5	6	7	8	9	10	11	12	13	14	15	16	17	18	19	20	21	22	23	24	25	26	27	28	29	30	31
	-	-	-	-	-	-	-	-	-	-	-	-	-	-	-	-	-	-	-	-	-	-	-	-	-	-	-	-	-	-	-

Reservado
  Época média
  Período promocional
  Época alta

[Mês : Seguinte >>](#)

Preços de aluguer - Habitação de Encanto - 16 Pessoa(s)

Preços	Noite	Fim-de-semana	Semana	2 semanas	Mês
<span style="color: green;">■</span> Época baixa	-	2228R\$ * (Sexta)	3407R\$ * (Sábado)	5242R\$ * (Sábado)	-
<span style="color: blue;">■</span> Época média	-	2228R\$ * (Sexta)	4718R\$ * (Sábado)	8387R\$ * (Sábado)	-
<span style="color: red;">■</span> Época alta	-	-	9698R\$ * (Sábado)	-	-
<span style="color: yellow;">■</span> Período promocional	-	-	7077R\$ *	-	-

(Dia de chegada)

[Reservar](#)

Nº classificado 17312

www.ihads.com.br



Internet  
Holiday  
Ads



Internet  
Holiday  
Ads





cozinha independente

cozinha



visão de conjunto

### Condições de reservas

#### • Reserva

- Pagamento no acto da reserva : 30% do montante do aluguer
- Pagamento do valor restante : 1 mês antes da estadia
- Sinal pedido : 2621R\$ \*

#### • Aluguer

- Despesas correntes incluídas
- Taxa de estadia incluída
- Serviço limpeza partida à parte : 419R\$ \*
- Prever suplemento para :
  - cama(s) extra(s)

[▶ Reservar](#)

[▶ Contactar o proprietário](#)

### Modos de pagamento aceites

- Transferência bancária • Cheque bancário • Dinheiro

Contacte directamente os proprietários

[www.ihads.com.br](http://www.ihads.com.br)

Nº classificado  
17312

>> Reservar <<

### Contacto

Apelido	Sra., Sr. ROGER Cathy SCI KECARO
Morada	LA DOMEQUE
Localidade	11200 CANET
País	França
Telefone	+33 (0) 4 68 41 93 46 (França)
Telemóvel	+33 (0) 6 03 31 59 78 (França)

Línguas faladas



\* Taxa de conversão a título indicativo : 100€ = 125.87\$ = 80.11£ = 262.1R\$

Nº classificado 17312

[www.ihads.com.br](http://www.ihads.com.br)



>> ALUGUERES PARA FÉRIAS

Internet  
Holiday  
Ads



Internet  
Holiday  
Ads



DE PARTICULAR A PARTICULAR