

Alojamentos Turísticos Cinque Terre "Bianco Lillà"



Apartamento no 1º andar, entrada individual, num(a) Casa de pedra com 1 andar

Ambiente : marinho, tranquilizador

Capacidade : 4 pessoa(s)

Quarto(s) : 1

Divisões : 1

Manarola - Província da Spezia (SP) - Ligúria

Itália

Nº classificado 12115

www.ihads.com.br



Internet
Holiday
Ads



Internet
Holiday
Ads



Alojamentos Turísticos



Apartamento no 1º andar, entrada individual, num(a) Casa de pedra com 1 andar

- Ideal para público em geral, casal
- Vista : campo, sobre telhados
- Ambiente : marinho, tranquilizador

Meio envolvente & localização



Mar

Lazeres

• Atracções e lazer :

Bar/pub, restaurante, parque marinho, museu, loja de artesanato, caves e provas de vinho

Meio envolvente

• Lugar pitoresco :

- Mar/oceano <50m
- Praia rochosa <50m
- Falésia <50m

• Comodidades :

- Centro aldeia 50m
- Paragem/estação de autocarros <50m
- Pequenos comércioos <50m
- Supermercado <50m
- Correios 50m
- Farmácia <50m



sala de estar



copa

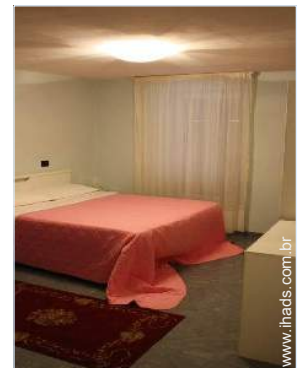

quarto

Nº classificado 12115

www.ihads.com.br



>> ALUGUERES PARA FÉRIAS

Internet
Holiday
Ads



Internet
Holiday
Ads



DE PARTICULAR A PARTICULAR



sala de estar



panorama

Interior

- Capacidade de acolhimento :
4 pessoa(s) - 4 adultos
- Área habitável :
55m²
- Divisões interiores :
1 divisões, 1 quarto(s), 1 duche(s), 1 WC, sala de estar 15m², canto cozinha, copa
- Dormida - cama(s) :
1 cama(s) de casal, 1 sofá(s) cama 2 pessoas
- Conforto :
TV, tomada antena TV, guarda-fatos, guarda-roupa, ar condicionado (totalmente), aquecimento eléctrico
- Equipamento doméstico :
Louça/talheres, utensílios e trem de cozinha, cafeteira, espremedor de sumos, fogão a gás, frigorífico

Serviços

- Roupas de casa :
Lençóis (1 vez(es)/semana), Toalhas (1 vez(es)/semana), Cobertor(es), Edredão/ões, Almofadas(s)
- Casa :
Serviço de limpeza, Limpeza de partida possível como extra (+66R\$ *)

Informações práticas

- **Informações práticas**
Crianças aceites
Animais aceites
Cobertura de rede telemóvel
Água : quente/fria
Energia eléctrica : 220-240V / 50Hz
Corrente eléctrica : sector

Álbum fotográfico - 1



quarto



copa

sala de estar

Álbum fotográfico - 2



sala de estar



panorama



duche(s)

duche(s)



Localização & Acessos

 Coordenadas GPS em graus, minutos e segundos: Latitude 44°6'26.748"N - Longitude 9°43'51.384"E ([Localidade](#))

Morada

→ Via Belvedere 146
19010 Manarola

• Estação de caminho de ferro Manarola

→ Manarola, Província da Spezia, Ligúria, Itália
→ Tempo : 5'

• Auto-estrada (saída) A12

→ La Spezia, Província da Spezia, Ligúria, Itália
→ Distância : 13km
→ Tempo : 20'

• Riomaggiore : Distância : 1km

• Corniglia : Distância : 2km

• Vernazza : Distância : 5km

Condições de reservas

• Reserva

→ Pagamento no acto da reserva :
30% do montante do aluguer
→ Sinal pedido : 131R\$ *

• Aluguer

→ Despesas correntes incluídas
→ Taxa de estadia incluída
→ Serviço limpeza partida à parte : 66R\$ *
→ Prever suplemento para :
- cama(s) extra(s)

▶ [Reservar](#)

▶ [Contactar o proprietário](#)

Modos de pagamento aceites

• Visa/Delta/Electron • MasterCard/
EuroCard • Dinheiro

Contacte directamente os proprietários

www.ihads.com.br
Nº classificado
12115
>> [Reservar](#) <<

Contacto

Apelido	Sr. SQUARCINI Francesco Due Fari
Morada	Via Birolli 99
Localidade	19010 MANAROLA
País	Itália
Telemóvel	+39 3311329459 (Itália)

Línguas
faladas



Nº classificado 12115

www.ihads.com.br



Internet
Holiday
Ads



Internet
Holiday
Ads

