

# Casas de Campo Riviera dei Fiori "Casale Filiberto"



Casas de Campo - Antiga casa agrícola, individual, com 2 andares, entrada individual, num(a) Exploração agrícola

Ambiente : rural, tranquilo

Capacidade : 12 pessoa(s)

Quarto(s) : 4

Divisões : 8

Diano San Pietro - Província de Impéria (IM) - Ligúria  
Itália

Nº classificado 1385

[www.ihads.com.br](http://www.ihads.com.br)



Internet  
Holiday  
Ads



Internet  
Holiday  
Ads



## Casas de Campo



Casas de Campo - Antiga casa agrícola, individual, com 2 andares, entrada individual, num(a) Exploração agrícola

- **Ideal para público em geral, família**
- **Vista :** panorâmica, dominante, mar/ oceano, campo, pôr-do-sol excepcional, nocturna cintilante
- **Ambiente :** rural, tranquilo
- **Exposição :** Sul

## Os extras

- **Estacionamento :**  
Estacionamento ar-livre : 4 na residência
- **Vantagens :**  
Matraquilhos
- **Equipamentos para bebés :**  
Cadeira de bebé, fraldário, banheira bebé, parque de bebé, carrinho de bebé



vista a partir do jardim/parque

## Meio envolvente & localização



Mar



Pesca



Talasso



Cultura

### Lazeres

- **Lazeres a menos de 20 km / 12 milhas :**

Banhos, Gaivotas, mergulho com tubo, mergulho submarino, bóia puxada, esqui náutico, surf, prancha à vela, vela, kitesurf, golfe, ténis, centro de equitação, percurso, BTT (itinerário circuito), excursão de barco, passeio a cavalo, minigolfe, bowling, voleibol, caça, pesca, pesca desportiva, pesca à linha, pesca submarina

- **Enquadramento :**

Escola de vela, escola de mergulho, escola de ténis, escola de equitação

- **Atrações e lazer :**

Bar/pub, discoteca, restaurante, cinema, cinema de Verão, karaoke, parque e jardim, parque de lazer, galeria de arte, local histórico, museu, teatro, festival, antiguidades & velharias, loja de artesanato, caves e provas de vinho, casino, banhos naturais, centro de talassoterapia, centro de estética, centro de fitness

### Meio envolvente

- **Lugar pitoresco :**

- Piscina aquecida 7,5km
- Mar/oceano 2km
- Praia 2km
- Praia de seixos 2km
- Praia rochosa 2km
- Enseada, ancoradouro 2km
- Piscina pública 7,5km
- Corte de ténis público 2km
- Campo de golfe 18 buracos 30km
- Spot windsurf 2,5km
- Spot surf 2,5km
- Base náutica 4km
- Falésia 2km
- Porto de recreio 2,5km
- Passadiço flutuante para barco 2,5km

- **Comodidades :**

- Centro aldeia 2,5km
- Centro da cidade 2,5km
- Aluguer bicicletas/BTT 2,5km
- Aluguer de moto/scooter 2,5km
- Aluguer de barco 2,5km
- Aluguer de material de mergulho 2,5km
- Padaria 2km
- Pequenos comércios 2km
- Supermercado 2km
- Lojas de luxo e marcas 2,5km
- Cabeleireiro 2,5km
- Correios 2,5km
- Banco 2,5km
- Farmácia 2,5km
- Médico 2km
- Hospital 7,5km
- Posto de saúde 2,5km



fachada

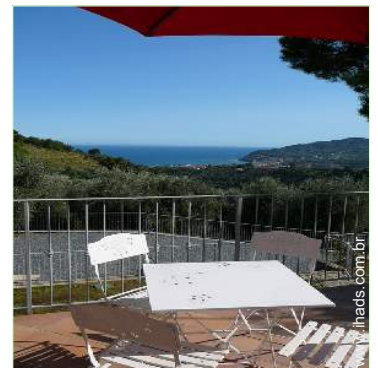

vista a partir do terraço



Geral

### Exterior

- Área do terreno :  
4000m<sup>2</sup>
- Instalação exterior :  
Terraço 18m<sup>2</sup>
- Ambiente exterior :  
Jardim 25m<sup>2</sup>
- Equipamentos exteriores :  
Barbecue, mesa(s) de jardim, cadeira(s) de jardim, guarda-sol, espreguiçadeira(s), cama de rede



Geral

### Interior

- Capacidade de acolhimento :  
12 pessoa(s)
- Área habitável :  
120m<sup>2</sup>
- Divisões interiores :  
8 divisões, 4 quarto(s), 2 casa(s) de banho, 2 duche(s), 2 WC, sala de estar 18m<sup>2</sup>, cozinha local, lavandaria self-service
- Dormida - cama(s) :  
2 cama(s) de casal, 2 sofá(s) cama 2 pessoas, 4 camas separadas simples
- Conforto :  
TV, jogos de sociedade, colecção de livros, colecção de filmes, tomada antena TV, cabo/satélite, wi-fi (acesso à Internet sem fios), guarda-fatos, cofre, secador de cabelo, aquecimento central, cortinas, estores, vidros duplos, portão com telecomando
- Equipamento doméstico :  
Louça/talheres, utensílios e trem de cozinha, cafeteira, espremedor de sumos, robot de cozinha, grelhador, fogão a gás, placa, forno, exaustor, frigorífico, congelador, lava-louça, máquina de lavar roupa, ferro de engomar, tábua de passar a ferro

### Serviços

- Roupa de casa :  
Lençóis, Toalhas, Roupa de casa, Cobertor(es), Edredão/ões, Almofadas(s)
- Casa :  
Limpeza de partida, Limpeza jardim/piscina, Parque de estacionamento
- Pessoal :  
Lavandaria

### Informações práticas

- **Informações práticas**  
Crianças aceites  
Animais aceites com condições (informar-se junto do proprietário)  
Presença no local : animais domésticos  
Cobertura de rede telemóvel  
Água : quente/fria  
Energia eléctrica : 220-240V / 50Hz  
Corrente eléctrica : sector

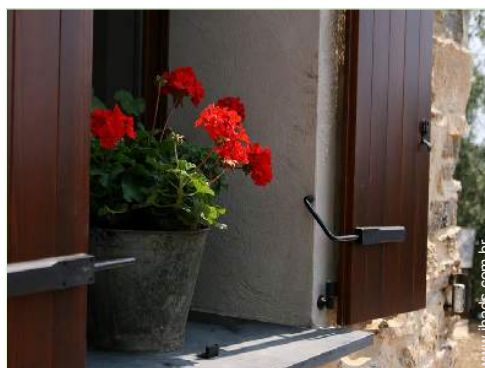

Geral

Planta interior

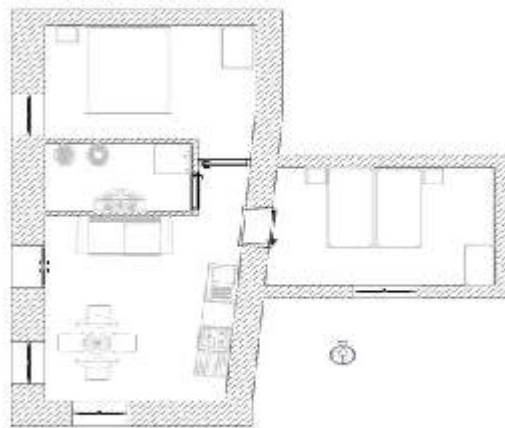

www.ihads.com.br

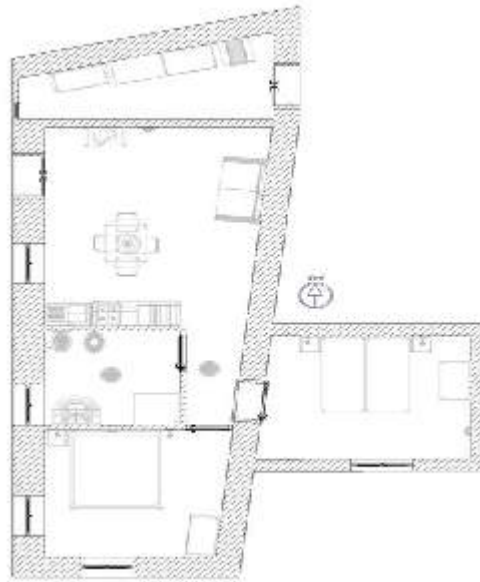

www.ihads.com.br



Álbum fotográfico - 1



vista a partir do terraço



fachada



vista a partir do jardim/parque



Geral



Geral

Nº classificado 1385

[www.ihads.com.br](http://www.ihads.com.br)



Internet  
Holiday  
Ads



Internet  
Holiday  
Ads



Álbum fotográfico - 2



Geral



fachada



cozinha



cozinha



sala de estar



sala de estar



cozinha



sofá(s) cama 2 pessoas



cozinha



sofá(s) cama 2 pessoas



sala de estar

Álbum fotográfico - 3



Geral



quarto



quarto



casa(s) de banho



Exploração agrícola



Exploração agrícola



Exploração agrícola



Exploração agrícola



Exploração agrícola



Exploração agrícola



quarto

### Localização & Acessos



Coordenadas GPS em graus, minutos e segundos: Latitude 43°55'52.716"N - Longitude 8°4'5.844"E ([Localidade](#))

#### Morada

→ Via Prati snc  
18013 Diano San Pietro

#### • Auto-estrada (saída) San Bartolomeo al mare

→ San Bartolomeo al Mare, Província de Impéria, Ligúria, Itália  
→ Distância : 5km  
→ Tempo : 15'

#### • Estação de caminho de ferro Diano Marina

→ Diano Marina, Província de Impéria, Ligúria, Itália  
→ Distância : 3km  
→ Tempo : 10'

#### • Aeroporto Genova

→ Génova, Província de Génova, Ligúria, Itália  
→ Distância : 90km  
→ Tempo : 1h

- Sanremo : Distância : 30km
- Monte-Carlo : Distância : 80km
- Alassio : Distância : 20km

### Contacto

Apelido	Sra. FILIBERTO Giorgia Agriturismo Casale Filiberto
Morada	Via Prati snc
Localidade	18013 DIANO SAN PIETRO
País	Itália
Telemóvel	+39 3395975568 (Itália)
Línguas faladas	



Calendário das disponibilidades - a partir de : Maio 2012

Mai	T	Q	Q	S	S	D	S	T	Q	Q	S	S	D	S	T	Q	Q	S	S	D	S	T	Q	Q							
2012	1	2	3	4	5	6	7	8	9	10	11	12	13	14	15	16	17	18	19	20	21	22	23	24	25	26	27	28	29	30	31

Jun	S	S	D	S	T	Q	Q	S	S	D	S	T	Q	Q	S	S	D	S	T	Q	Q	S	S	D	S	T	Q	Q	S	S	
2012	1	2	3	4	5	6	7	8	9	10	11	12	13	14	15	16	17	18	19	20	21	22	23	24	25	26	27	28	29	30	

Jul	D	S	T	Q	Q	S	S	D	S	T	Q	Q	S	S	D	S	T	Q	Q	S	S	D	S	T	Q	Q	S	S	D	S	T	
2012	1	2	3	4	5	6	7	8	9	10	11	12	13	14	15	16	17	18	19	20	21	22	23	24	25	26	27	28	29	30	31	

Período promocional
  Época baixa
  Época média
  Época alta

[Mês : Seguinte >>](#)

Preços de aluguer - Casas de Campo - Antiga casa agrícola - 12 Pessoa(s)

Preços	Noite	Fim-de-semana	Semana	2 semanas	Mês
<span style="background-color: #c8e6c9; border: 1px solid black; display: inline-block; width: 15px; height: 10px; margin-right: 5px;"></span> Época baixa	-	-	1179R\$ *	-	-
<span style="background-color: #bbdefb; border: 1px solid black; display: inline-block; width: 15px; height: 10px; margin-right: 5px;"></span> Época média	-	-	1442R\$ *	-	-
<span style="background-color: #ffcdd2; border: 1px solid black; display: inline-block; width: 15px; height: 10px; margin-right: 5px;"></span> Época alta	-	-	1704R\$ *	-	-
<span style="background-color: #e91e63; border: 1px solid black; display: inline-block; width: 15px; height: 10px; margin-right: 5px;"></span> Especial festas	-	-	1311R\$ *	-	-
<span style="background-color: #ffc107; border: 1px solid black; display: inline-block; width: 15px; height: 10px; margin-right: 5px;"></span> Período promocional	79R\$ *	-	-	-	-

[Reservar](#)





vista a partir do jardim/parque



Geral

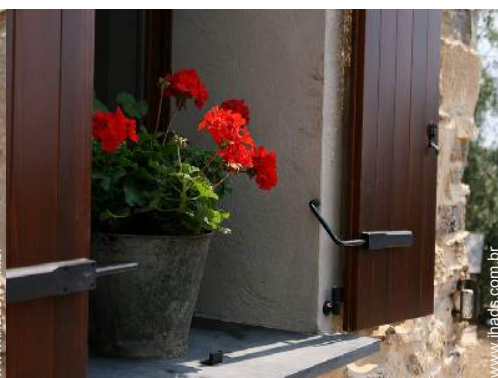

Geral



vista a partir do terraço



fachada

### Condições de reservas

• **Reserva**

→ Pagamento no acto da reserva :  
30% do montante do aluguer

• **Aluguer**

→ Despesas correntes incluídas  
→ Taxa de estadia incluída  
→ Serviço limpeza partida incluída  
→ Prever suplemento para :  
- animais  
- cama(s) extra(s)

▶ [Reservar](#)

▶ [Contactar o proprietário](#)

### Modos de pagamento aceites

• Transferência bancária • Dinheiro

Contacte directamente os proprietários

[www.ihads.com.br](http://www.ihads.com.br)

Nº classificado

1385

>> [Reservar](#) <<

### Contacto

Apelido Sra. FILIBERTO Giorgia  
Agriturismo Casale  
Filiberto

Morada Via Prati snc

Localidade 18013 DIANO SAN  
PIETRO

País Itália

Telemóvel +39 3395975568 (Itália)

Línguas faladas

\* Taxa de conversão a título indicativo : 100€ = 125.87\$ = 80.11£ = 262.1R\$

Nº classificado 1385

[www.ihads.com.br](http://www.ihads.com.br)



>> ALUGUERES PARA FÉRIAS

Internet  
Holiday  
Ads



Internet  
Holiday  
Ads



DE PARTICULAR A PARTICULAR