

# Casas de Campo Gueret area "Gîte des Naiades"



Casas de Campo - Casa de pedra de Luxo, individual, com 2 andares, entrada individual, num(a) Lugar

Ambiente : calmo, natural

Capacidade : 10 pessoa(s)

Quarto(s) : 5

Divisões : 10



Gîtes de France (4 espigas)



Estadias temáticas  
Descoberta da natureza  
Manutenção física

Glénic - Creuse (23) - Limousin

França

Reserva : +33 (0) 5 55 51 21 31 (França)

N° classificado 49902

www.ihads.com.br



Internet  
Holiday  
Ads



Internet  
Holiday  
Ads



## Casas de Campo



Casas de Campo - Casa de pedra de Luxo, individual, com 2 andares, entrada individual, num(a) Lugar

- **Ideal para família numerosa, casal com bebé**
- **Vista :** panorâmica, desafogada, sem prédio em frente, piscina, jardim/parque, nocturna cintilante
- **Ambiente :** calmo, natural
- **Exposição :** Sul

## Os extras

- **Piscina :**  
Piscina na residência, rectangular (comprimento 10m, largura 5m), aquecida, sistema iluminação, acesso por degraus, duche exterior, pool house (aberta de '01 Junho' a '01 Setembro')
- **Estacionamento :**  
Estacionamento coberto : 1 individual/ais fechado(s)  
Estacionamento ar-livre : 4 no terreno
- **Vantagens :**  
Sauna, hammam, jacuzzi
- **Equipamentos para bebés :**  
Cadeira de bebé, fraldário, banheira bebé, parque de bebé

## Meio envolvente & localização



### Lazeres

- **Lazeres a menos de 20 km / 12 milhas :**  
Banhos, prancha à vela, canoe-kayak, rafting, centro de equitação, caminho de passeio, caminho costeiro/florestal, percurso, BTT (itinerário circuito), passeio a cavalo, skateboard (rampa), caça, tree-climbing, pesca, terreno de petanca
- **Enquadramento :**  
Escola de vela, escola de mergulho, escola de equitação
- **Atracções e lazer :**  
Bar/pub, discoteca, restaurante, cinema, parque e jardim, parque de lazer, zoo/parque zoológico, reserva natural, centro de exposições, galeria de arte, local histórico, museu, teatro de verão, festival, antiguidades & velharias, loja de artesanato, centro de talassoterapia, sauna, hammam, ginásio, quinta biológica

### Meio envolvente

- **Lugar pitoresco :**
  - Praia 7,5km
  - Piscina pública 15km
  - Corte de ténis público 15km
  - Campo de golfe 9 buracos 25km
  - Rio 5km
  - Plano de água 7,5km
  - Lago 7,5km
  - Floresta 500m
- **Comodidades :**
  - Centro da cidade 15km
  - Aluguer bicicletas/BTT 15km
  - Aluguer de veículos 15km
  - Padaria 5km
  - Comida para fora 5km
  - Pequenos comércios 5km
  - Supermercado 15km
  - Cyber café 15km
  - Correios 15km
  - Banco 15km
  - Caixa automático multibanco 15km
  - Farmácia 5km
  - Médico 5km
  - Enfermeira 4km
  - Hospital 15km



jacuzzi





Primavera

## Interior

- **Capacidade de acolhimento :**

10 pessoa(s) - 8 adultos, 2 criança(s)

- **Área habitável :**

180m<sup>2</sup>

- **Divisões interiores :**

10 divisões, 5 quarto(s), 1 casa(s) de banho, 3 duche(s), 4 WC, salão 30m<sup>2</sup>, grande cozinha americana, copa, lareira, mezzanine, salão televisão, salão biblioteca, tratamento de roupas, lavandaria self-service

- **Dormida - cama(s) :**

2 cama(s) de casal, 6 cama(s) simple(s)

- **Conforto :**

Lareira, TV, leitor de DVD, jogos de sociedade, colecção de livros, telefone, wi-fi (acesso à Internet sem fios), guarda-fatos, armário, guarda-roupa, secador de cabelo, aquecimento central, parede envidraçada, cortinas, estores, vidros duplos, persianas

- **Equipamento doméstico :**

Louça/talheres, utensílios e trem de cozinha, cafeteira, cafeteira eléctrica, chaleira eléctrica, torradeira, espremedor de sumos, robot de cozinha, máquina para fazer crepes, grill-raclette, conjunto fondue, placa, forno, micro-ondas, exaustor, frigorífico, congelador, máquina de fazer gelo, lava-louça, máquina de lavar roupa, máquina de secar roupa, aspirador, ferro de engomar, tábua de passar a ferro

## Exterior

- **Área do terreno :**

1000m<sup>2</sup>

- **Instalação exterior :**

Terraço 60m<sup>2</sup>

- **Ambiente exterior :**

Terreno fechado 400m<sup>2</sup>, jardim paisagístico 200m<sup>2</sup>, relvado 50m<sup>2</sup>, bosque 3 ha, pomar 100m<sup>2</sup>, horta 500m<sup>2</sup>, ribeiro

- **Equipamentos exteriores :**

Salão de verão, barbecue, mesa(s) de jardim, 8 cadeira(s) de jardim, guarda-sol, 2 cadeira(s) de praia



vista da propriedade

## Serviços

- **Roupa de casa :**

Lençóis, Toalhas, Roupa de casa, Edredão/ões, Almofadas(s)

- **Casa :**

Limpeza de partida possível como extra (+210R\$ \*), Limpeza jardim/piscina, Parque de estacionamento

## Informações práticas

- **Informações práticas**

Crianças aceites

Animais aceites

Cobertura de rede telemóvel, transporte pessoal recomendado

Água : quente/fria

Energia eléctrica : 220-240V / 50Hz

Corrente eléctrica : sector



salão

Álbum fotográfico - 1



jacuzzi

Primavera



salão

vista da propriedade

Nº classificado 49902

[www.ihads.com.br](http://www.ihads.com.br)



>> ALUGUERES PARA FÉRIAS

Internet  
Holiday  
Ads



Internet  
Holiday  
Ads



DE PARTICULAR A PARTICULAR

Álbum fotográfico - 2



cozinha



vista sobre piscina



rio



caminho de passeio



Outono



quarto



quarto júnior



quarto principal



quarto

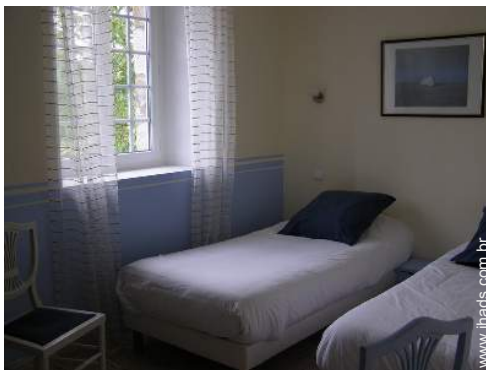

quarto

Álbum fotográfico - 3



salão biblioteca



mezzanine



casa(s) de banho



vista sudoeste



vista a partir do jardim/parque



vista sud



BTT (itinerário circuito)



percurso



ribeiro



Piscina rectangular

### Estadias temáticas

#### Descoberta da natureza



Duração indicativa : 2 horas  
Nível : Iniciação

Incluído no alojamento

Outono, Primavera, Sob pedido (organização)

#### Manutenção física



Participante(s) : 2 mínimo - 10 máximo  
Nível : Iniciação

Incluído no alojamento para 8 pessoa(s)

Todo o ano

### Mapa de acesso

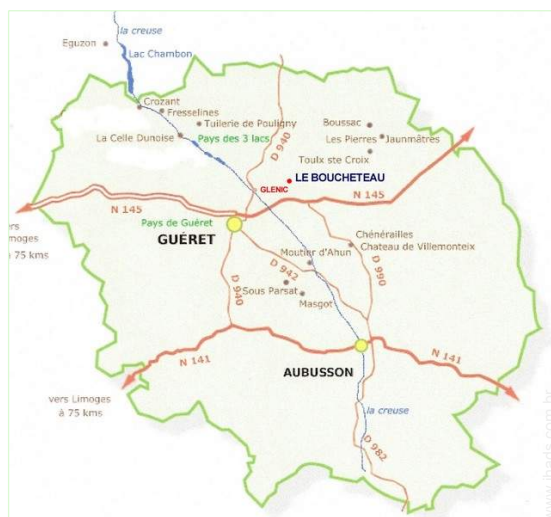

### Localização & Acessos



Coordenadas GPS em graus, minutos e segundos: Latitude 46°13'55"N - Longitude 1°54'29"E ([Alojamento](#))

#### Morada

→ 2 Boucheteau  
23380 Glénic

#### • Auto-estrada (saída) N145

→ Guéret, Creuse, Limousin, França  
→ Distância : 15km  
→ Tempo : 20'

#### • Estação de caminho de ferro Guéret

→ Guéret, Creuse, Limousin, França  
→ Distância : 15km  
→ Tempo : 20'

#### • Aeroporto Limoges Bellegarde

→ Limoges, Haute-Vienne, Limousin, França  
→ Distância : 95km  
→ Tempo : 1h

- Guéret : Distância : 15km
- Aubusson : Distância : 30km
- Limoges : Distância : 95km

### Contacto

Apelido	Sra., Sr. GOUNY Liliane & Georges
Morada	2 Le Boucheteau
Localidade	23380 GLENIC
País	França
Telefone	+33 (0) 5 55 51 21 31 (França) Das 09:00 AM às 10:00 PM
Telemóvel	+33 (0) 6 83 03 14 44 (França)
Línguas faladas	

Calendário das disponibilidades - a partir de : Maio 2012

Mai	T	Q	Q	S	S	D	S	T	Q	Q	S	S	D	S	T	Q	Q	S	S	D	S	T	Q	Q							
2012	1	2	3	4	5	6	7	8	9	10	11	12	13	14	15	16	17	18	19	20	21	22	23	24	25	26	27	28	29	30	31

Jun	S	S	D	S	T	Q	Q	S	S	D	S	T	Q	Q	S	S	D	S	T	Q	Q	S	S							
2012	1	2	3	4	5	6	7	8	9	10	11	12	13	14	15	16	17	18	19	20	21	22	23	24	25	26	27	28	29	30
	-	-	-	-	-	-	-	-	-	-	-	-	-	-	-	-	-	-	-	-	-	-	-	-	-	-	-	-	-	-

Jul	D	S	T	Q	Q	S	S	D	S	T	Q	Q	S	S	D	S	T	Q	Q	S	S	D	S	T							
2012	1	2	3	4	5	6	7	8	9	10	11	12	13	14	15	16	17	18	19	20	21	22	23	24	25	26	27	28	29	30	31
	-	-	-	-	-	-	-	-	-	-	-	-	-	-	-	-	-	-	-	-	-	-	-	-	-	-	-	-	-	-	

Reservado
  Época média
  Época alta

[Mês : Seguinte >>](#)

Preços de aluguer - Casas de Campo - Casa de pedra de Luxo - 10 Pessoa(s)

Preços	Noite	Fim-de-semana	Semana	2 semanas	Mês
<span style="color: green;">■</span> Época baixa	-	1573R\$ *	2883R\$ * (Sábado)	-	-
<span style="color: blue;">■</span> Época média	-	1573R\$ *	3014R\$ * (Sábado)	-	-
<span style="color: red;">■</span> Época alta	-	-	3276R\$ * (Sábado)	-	-
<span style="color: magenta;">■</span> Especial festas	-	-	3276R\$ *	-	-

(Dia de chegada)

[Reservar](#)





Primavera



salão



vista da propriedade



jacuzzi

### Condições de reservas

#### • Reserva

- Pagamento no acto da reserva : 25% do montante do aluguer
- Pagamento do valor restante : no acto da entrega das chaves
- Sinal pedido : 1311R\$ \*

#### • Aluguer

- Despesas correntes incluídas
- Taxa de estadia à parte
- Serviço limpeza partida à parte : 210R\$ \*

▶ [Reservar](#)

▶ [Contactar o proprietário](#)

### Modos de pagamento aceites

- Cheque bancário • Cheque férias

Contacte directamente os proprietários

[www.ihads.com.br](http://www.ihads.com.br)

Nº classificado  
49902

>> [Reservar](#) <<

### Contacto

Apelido	Sra., Sr. GOUNY Liliane & Georges
Morada	2 Le Boucheteau
Localidade	23380 GLENIC
País	França
Telefone	+33 (0) 5 55 51 21 31 (França) Das 09:00 AM às 10:00 PM
Telemóvel	+33 (0) 6 83 03 14 44 (França)

Línguas faladas 

\* Taxa de conversão a título indicativo : 100€ = 125.87\$ = 80.11£ = 262.1R\$

Nº classificado 49902

[www.ihads.com.br](http://www.ihads.com.br)



Internet  
Holiday  
Ads



Internet  
Holiday  
Ads

