

Alojamentos Turísticos Costa Azul "Casa Sousa Lajas"



Vivenda, individual, piso térreo,
entrada individual

Ambiente : à beira da água,
agradável

Capacidade : 10 pessoa(s)
Quarto(s) : 5
Divisões : 6

Lagoa de Albufeira - Distrito de Setúbal - Lisboa e Vale do Tejo
Portugal

Nº classificado 64045

www.ihads.com.br



Internet
Holiday
Ads



Internet
Holiday
Ads



Alojamentos Turísticos



Vivenda, individual, piso térreo, entrada individual

- Ideal para família numerosa, várias famílias
- Ambiente : à beira da água, agradável
- Exposição : Sul

Os extras

- Estacionamento :
Estacionamento ar-livre : 4 na residência



cama(s) de casal

Meio envolvente & localização



Mar Pesca

Lazeres

- Lazeres a menos de 20 km / 12 milhas :
Banhos, surf, kitesurf, pesca

Meio envolvente

- Lugar pitoresco :
 - Mar/oceano 300m
 - Praia 300m
 - Spot windsurf 300m
 - Spot surf 300m
- Comodidades :
 - Centro aldeia 1,5km
 - Centro da cidade 10km
 - Padaria 1,5km
 - Comida para fora 1,5km
 - Pequenos comércioos 500m
 - Supermercado 1,5km
 - Cabeleireiro 1,5km
 - Correios 1,5km
 - Banco 1,5km
 - Caixa automático multibanco 1,5km
 - Farmácia 1,5km
 - Médico 1,5km
 - Posto de saúde 7,5km



jardim



lareira

Nº classificado 64045

www.ihads.com.br



Internet
Holiday
Ads



Internet
Holiday
Ads





terraço

Interior

- **Capacidade de acolhimento :**
10 pessoa(s) - 6 adultos, 4 criança(s)
- **Divisões interiores :**
6 divisões, 5 quarto(s), 2 casa(s) de banho, 2 duche(s), 4 WC, sala de estar 25m², cozinha independente, sala de jantar, lareira
- **Dormida - cama(s) :**
3 cama(s) de casal, 4 camas separadas simples, 1 sofá(s) cama 1 pessoa
- **Conforto :**
Lareira, TV, tomada antena TV, cabo/satélite, guarda-fatos, armário, guarda-roupa, secador de cabelo, jacuzzi, vidros duplos, vídeo porteiro
- **Equipamento doméstico :**
Louça/talheres, utensílios e trem de cozinha, cafeteira eléctrica, torradeira, fogão a gás, placa, forno, micro-ondas, exaustor, frigorífico, congelador, lava-louça, máquina de lavar roupa, aspirador, ferro de engomar, tábua de passar a ferro

Exterior

- **Área do terreno :**
400m²
- **Instalação exterior :**
Terraço 35m², pérgola 10m²
- **Ambiente exterior :**
Pátio privado, jardim 20m², relvado 100m², lagoa
- **Equipamentos exteriores :**
Barbecue, mesa(s) de jardim, cadeira(s) de jardim, guarda-sol, 3 espreguiçadeira(s)



Serviços

- **Roupa de casa :**
Lençóis, Toalhas, Roupa de casa, Toalhas de praia, Cobertor(es), Edredão/ões, Almofadas(s)
- **Casa :**
Limpeza de partida

Informações práticas

- **Informações práticas**
Crianças aceites
Animais aceites
Cobertura de rede telemóvel, transporte pessoal recomendado
Água : quente/fria
Energia eléctrica : 110-120V / 60Hz
- **Acolhimento das pessoas com deficiência**
Acesso cadeira de rodas
Adaptado para deficiência : motor, visual, auditiva, mental



Nº classificado 64045

www.ihads.com.br



>> ALUGUERES PARA FÉRIAS

Internet
Holiday
Ads



Internet
Holiday
Ads



DE PARTICULAR A PARTICULAR

Álbum fotográfico - 1



lareira



jardim



cama(s) de casal



terraço

Nº classificado 64045

www.ihads.com.br



>> ALUGUERES PARA FÉRIAS

Internet
Holiday
Ads



Internet
Holiday
Ads



DE PARTICULAR A PARTICULAR

Álbum fotográfico - 2



Nº classificado 64045

www.ihads.com.br



>> ALUGUERES PARA FÉRIAS

Internet
Holiday
Ads



Internet
Holiday
Ads



DE PARTICULAR A PARTICULAR

Mapa de acesso

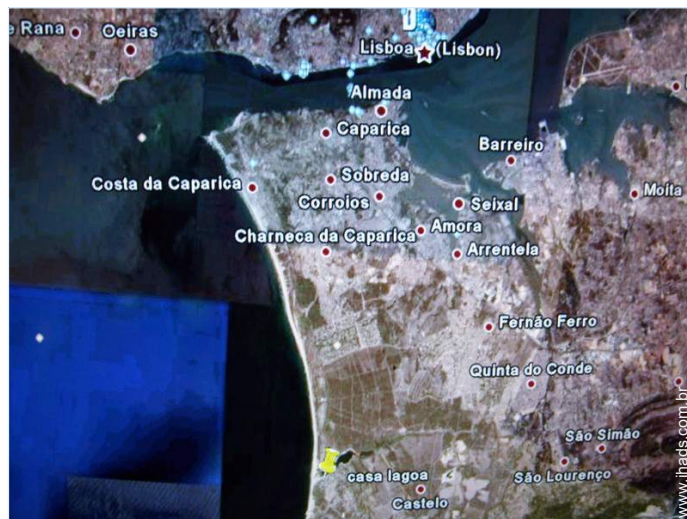
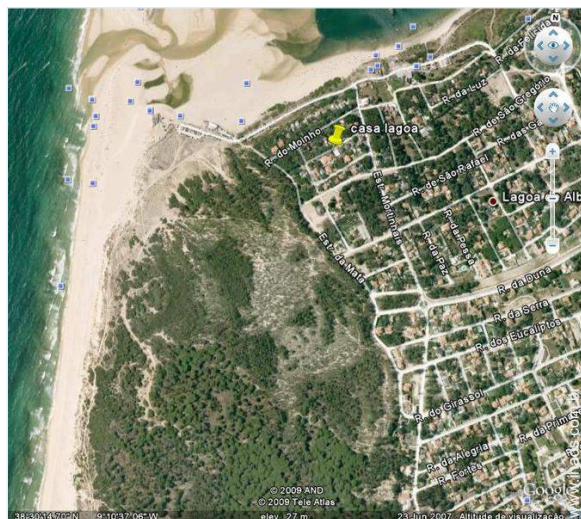

Localização & Acessos



Coordenadas GPS em graus, minutos e segundos: Latitude 38°30'21.024"N - Longitude 9°10'17.616"O (Localidade)

Morada

→ Rua do Sol
Lote 8
2970 Lagoa de Albufeira

● Auto-estrada (saída) A2

→ Alfarim, Distrito de Setúbal, Lisboa e Vale do Tejo, Portugal
→ Distância : 5km
→ Tempo : 10'

● Auto-estrada (saída) A2

→ Sesimbra, Distrito de Setúbal, Lisboa e Vale do Tejo, Portugal
→ Distância : 12km
→ Tempo : 15'

● Auto-estrada (saída) A2

→ Lisboa, Distrito de Lisboa, Lisboa e Vale do Tejo, Portugal
→ Distância : 25km
→ Tempo : 20'

● Sesimbra : Distância : 12km

● Lisboa : Distância : 25km

Contacto

Apelido	Sra. LAJAS Lúcia
Morada	Rua do Sol Lote 8
Localidade	2970 LAGOA DE ALBUFEIRA
País	Portugal
Telemóvel	+351 93 426 44 20 (Portugal)

Línguas faladas



Calendário das disponibilidades - a partir de : Maio 2012

Mai	T	Q	Q	S	S	D	S	T	Q	Q	S	S	D	S	T	Q	Q	S	S	D	S	T	Q	Q							
2012	1	2	3	4	5	6	7	8	9	10	11	12	13	14	15	16	17	18	19	20	21	22	23	24	25	26	27	28	29	30	31
																									-	-	-	-	-	-	-

Jun	S	S	D	S	T	Q	Q	S	S	D	S	T	Q	Q	S	S	D	S	T	Q	Q	S	S							
2012	1	2	3	4	5	6	7	8	9	10	11	12	13	14	15	16	17	18	19	20	21	22	23	24	25	26	27	28	29	30
	-	-	-	-	-	-	-	-	-	-	-	-	-	-	-	-	-	-	-	-	-	-	-	-	-	-	-	-	-	-

Jul	D	S	T	Q	Q	S	S	D	S	T	Q	Q	S	S	D	S	T	Q	Q	S	S	D	S	T							
2012	1	2	3	4	5	6	7	8	9	10	11	12	13	14	15	16	17	18	19	20	21	22	23	24	25	26	27	28	29	30	31
	-	-	-	-	-	-	-	-	-	-	-	-	-	-	-	-	-	-	-	-	-	-	-	-	-	-	-	-	-	-	

[Mês : Seguinte >>](#)

Preços de aluguer - Vivenda - 10 Pessoa(s)

Preços	Noite	Fim-de-semana	Semana	2 semanas	Mês
 Época baixa	-	1311R\$ *	2228R\$ *	3932R\$ *	7863R\$ *
 Época média	-	1311R\$ *	2228R\$ *	3932R\$ *	7863R\$ *
 Época alta	-	1311R\$ *	2228R\$ *	3932R\$ *	7863R\$ *
 Especial festas	-	1311R\$ *	2228R\$ *	3932R\$ *	7863R\$ *
 Período promocional	-	1311R\$ *	2228R\$ *	3932R\$ *	7863R\$ *

[Reservar](#)





cama(s) de casal



terraço



lareira



jardim

Condições de reservas

● **Reserva**

→ Pagamento no acto da reserva : 393R\$ *

● **Aluguer**

- Despesas correntes incluídas
- Taxa de estadia incluída
- Serviço limpeza partida incluída

Modos de pagamento aceites

- Transferência bancária ● Dinheiro

▶ [Reservar](#)

▶ [Contactar o proprietário](#)

Contacte directamente os proprietários

www.ihads.com.br

Nº classificado

64045

>> [Reservar](#) <<

Contacto

Apelido Sra. LAJAS Lúcia
Morada Rua do Sol
Lote 8
Localidade 2970 LAGOA DE
ALBUFEIRA
País Portugal
Telemóvel +351 93 426 44 20
(Portugal)

Línguas
faladas



* Taxa de conversão a título indicativo : 100€ = 125.87\$ = 80.11£ = 262.1R\$

Nº classificado 64045

www.ihads.com.br



Internet
Holiday
Ads



Internet
Holiday
Ads

