

Alojamentos Turísticos Val Camonica "Chalet Presanella"



Chalé de Montanha, individual,
 piso térreo, entrada individual, num(a)
 Resort

Ambiente : natural, sereno

Capacidade : 4 pessoa(s)

Quarto(s) : 1

Divisões : 2

Ponte di Legno - Província de Bréscia (BS) - Lombardia
Itália

Nº classificado 42821

www.ihads.com.br



Internet
Holiday
Ads



Internet
Holiday
Ads



Alojamentos Turísticos



Chalé de Montanha, individual, piso térreo, entrada individual, num(a) Resort

• **Ideal para várias famílias, desportista(s)**

• **Vista :** panorâmica, sem prédio em frente, montanha, jardim/parque, pradaria, floresta

• **Ambiente :** natural, sereno

• **Exposição :** Sul

Os extras

• **Piscina :**

Piscina na residência, redonda (diâmetro 4,50m), aquecida, acesso por escada, segurança criança, chapinheiro (aberta de '01 Julho' a '28 Agosto')

• **Ténis :**

Ténis na residência

• **Estacionamento :**

Estacionamento ar-livre : 1 no terreno

• **Vantagens :**

Local de esqui, seca botas esqui, 4 par(es) de raquetes de neve, mesa de bilhar, matraquilhos, jogos de setas, mesa de ping-pong, 4 raquete(s) de ping-pong, campo de vôlei, 10 bicicleta(s)

• **Equipamentos para bebés :**

Cadeira de bebé, fraldário, banheira bebé, bacio bebé, parque de bebé

Meio envolvente & localização



Montanha



Golfe



Esqui



Pesca

Lazeres

• **Lazeres a menos de 20 km / 12 milhas :**

Esqui alpino, esqui de fundo, esqui fora de pista, passeio de esqui, Esqui Telemark, snowboard, trenó (pista), patinagem sobre gelo, moto neve, trenó com cães, golfe, ténis, centro de equitação, caminho de passeio, percurso, escalada, escalada em rocha, BTT (itinerário circuito), passeio de caleche, passeio a cavalo, passeio de burro, minigolfe, voleibol, pesca, pesca à linha, terreno de petanca

• **Enquadramento :**

Escola de esqui, clube de esqui para criança

• **Atrações e lazer :**

Bar/pub, discoteca, restaurante, cinema, parque e jardim, reserva natural, museu, loja de artesanato, sauna, hammam, ginásio, centro de estética, centro de fitness

Meio envolvente

• **Lugar pitoresco :**

- Pistas de esqui 800m
- Meios mecânicos 800m
- Pista de patinagem 500m
- Piscina pública 4km
- Corte de ténis público 50m
- Campo de golfe 9 buracos 5km
- Rio <50m
- Floresta <50m
- Maciço montanhoso <50m
- Via ferrata 10km

• **Comodidades :**

- Infantário 2km
- Centro aldeia 1km
- Paragem/estação de autocarros 1km
- Ligação pistas de esqui por autocarro <50m
- Aluguer bicicletas/BTT <50m
- Aluguer de equipamento de esqui 500m
- Aluguer roupa/lavandaria <50m
- Padaria
- Supermercado
- Cabeleireiro 1km
- Cyber café <50m
- Correios 1km
- Banco 1km
- Farmácia 1km
- Médico 1km
- Hospital 15km
- Posto de saúde 1km



Chalé de Montanha



panorama

Nº classificado 42821

www.ihads.com.br



>> ALUGUERES PARA FÉRIAS

Internet
Holiday
Ads



Internet
Holiday
Ads



DE PARTICULAR A PARTICULAR



Geral

Exterior

- **Área do terreno :**
1 ha
- **Ambiente exterior :**
Jardim paisagístico 100m², relvado 100m², parque arborizado 1 ha, bosque 500m², lago de jardim, rio, ribeiro
- **Equipamentos exteriores :**
Barbecue, mesa(s) de jardim, 2 cadeira(s) de jardim, 12 espreguiçadeira(s), balancela, baloiço



Vista

Interior

- **Capacidade de acolhimento :**
4 pessoa(s) - 4 adultos
- **Área habitável :**
35m²
- **Divisões interiores :**
2 divisões, 1 quarto(s), 1 duche(s), 1 WC, sala de estar 15m², cozinha americana
- **Dormida - cama(s) :**
1 cama(s) de casal, 1 sofá(s) cama 2 pessoas, 1 cama(s) de bebé
- **Conforto :**
TV, leitor de DVD, jogos de sociedade, colecção de livros, colecção de filmes, tomada antena TV, fax, computador, cabo/satélite, wi-fi (acesso à Internet sem fios), guarda-fatos, armário, cofre, secador de cabelo, ar condicionado (parcialmente), aquecimento central, cortinas, vidros duplos
- **Equipamento doméstico :**
Louça/talheres, utensílios e trem de cozinha, cafeteira, máquina de café expresso, grelhador, fogão eléctrico, placa, micro-ondas, exaustor, frigorífico

Serviços

- **Roupa de casa :**
Lençóis (1 vez(es)/semana), Toalhas possível como extra (1 vez(es)/semana +13R\$ *), Cobertor(es) (1 vez(es)/semana), Alfomadas(s) (1 vez(es)/semana)
- **Casa :**
Serviço de limpeza (3 vez(es)/semana), Limpeza de partida possível como extra (+131R\$ *), Limpeza jardim/piscina (1 vez(es)/semana), Limpeza de neve (7 vez(es)/semana), Vigilante/porteiro, Parque de estacionamento
- **Refeições :**
Pequeno-almoço possível como extra (+16R\$ *)

Informações práticas

- **Informações práticas**
Crianças aceites
Presença no local : animais domésticos, animais da quinta, animais selvagens
Cobertura de rede telemóvel, transporte pessoal recomendado
Água : quente/fria
Energia eléctrica : 220-240V / 50Hz
Corrente eléctrica : sector
- **Acolhimento das pessoas com deficiência**
Acesso cadeira de rodas
Adaptado para deficiência : motor



relvado

Planta interior

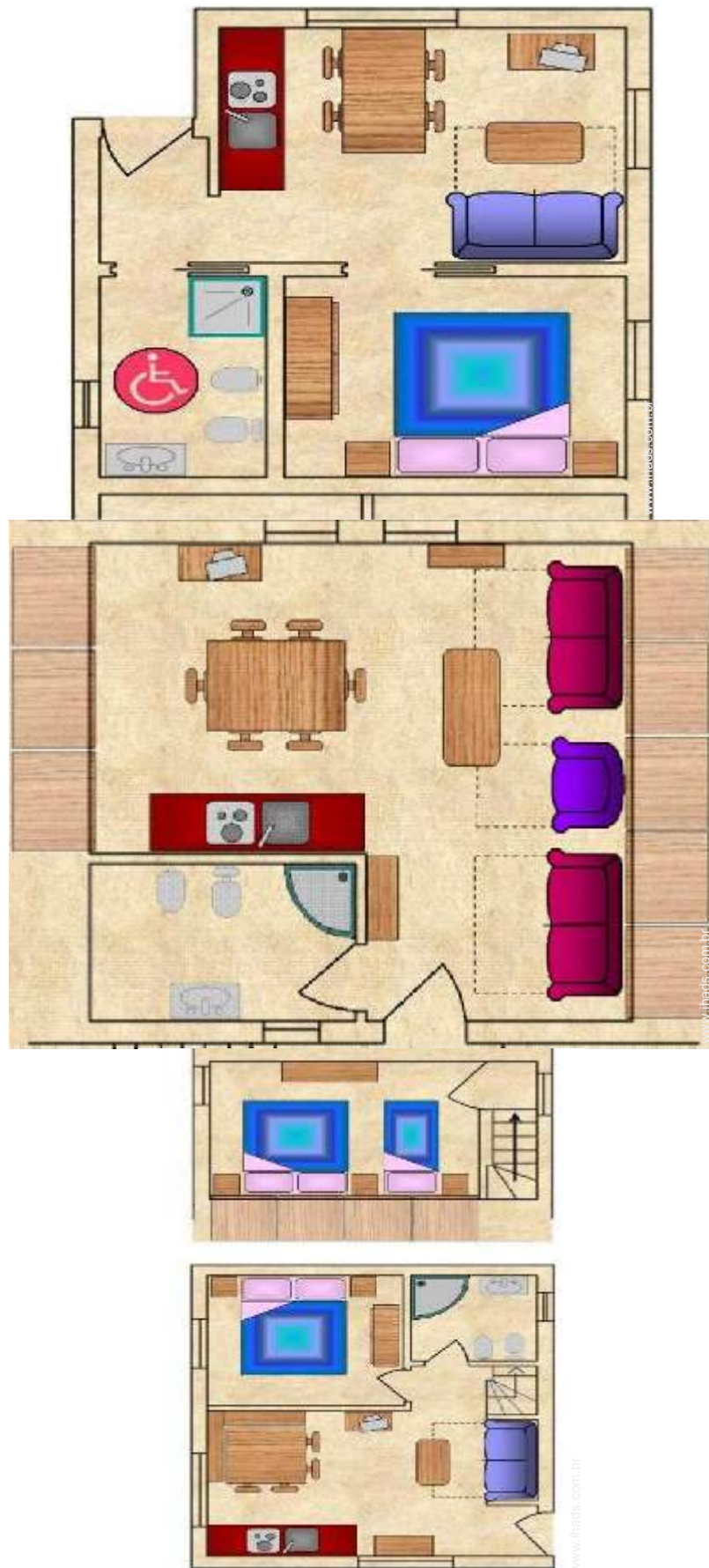

Nº classificado 42821

www.ihads.com.br



Internet
Holiday
Ads



Internet
Holiday
Ads



Álbum fotográfico - 1



fachada



panorama



Chalé de Montanha



Geral



relvado



Vista

Nº classificado 42821

www.ihads.com.br



>> ALUGUERES PARA FÉRIAS

Internet
Holiday
Ads



Internet
Holiday
Ads



DE PARTICULAR A PARTICULAR

Álbum fotográfico - 2



visão de conjunto



canto cozinha



quarto



disposição interior



WC



Os extras

Nº classificado 42821

www.ihads.com.br



Internet
Holiday
Ads



Internet
Holiday
Ads



Álbum fotográfico - 3



Os extras



mesa de ping-pong



chapinheiro



mesa de bilhar



local de esqui



cadeira(s) de jardim



Inverno

Mapa de acesso



Localização & Acessos



Coordenadas GPS em graus, minutos e segundos: Latitude 46°14'20"N - Longitude 10°28'10"E (Alojamento)

Morada

→ Via Cavaione di dentro 9
Temu'
25056 Ponte di Legno

• Auto-estrada (saída) Brescia Ovest

→ Bréscia, Província de Bréscia, Lombardia, Itália
→ Distância : 110km
→ Tempo : 2h

• Aeroporto Orio al Serio

→ Bérgamo, Província de Bérgamo, Lombardia, Itália
→ Distância : 90km
→ Tempo : 1h30'

• Estação rodoviária (autocarro) Temu'

→ Temù, Província de Bréscia, Lombardia, Itália
→ Distância : 3km
→ Tempo : 5'

Contacto

Apelido	Sr. SOVERINI Maurizio CAMPING PRESANELLA SAS
Morada	Via Cavaione di dentro 9 Temu'
Localidade	25056 PONTE DI LEGNO
País	Itália
Telefone	+39 0364 94219 (Itália) Das 09:00 AM às 09:00 PM (GMT/UTC +01:00)
Fax	+39 0364 948542 (Itália)
Línguas faladas	

Calendário das disponibilidades - a partir de : Maio 2012

Mai	T	Q	Q	S	S	D	S	T	Q	Q	S	S	D	S	T	Q	Q	S	S	D	S	T	Q	Q	S	S	D	S	T	Q	Q
2012	1	2	3	4	5	6	7	8	9	10	11	12	13	14	15	16	17	18	19	20	21	22	23	24	25	26	27	28	29	30	31

Jun	S	S	D	S	T	Q	Q	S	S	D	S	T	Q	Q	S	S	D	S	T	Q	Q	S	S	D	S	T	Q	Q	S	S
2012	1	2	3	4	5	6	7	8	9	10	11	12	13	14	15	16	17	18	19	20	21	22	23	24	25	26	27	28	29	30
	-	-	-	-	-	-	-	-	-	-	-	-	-	-	-	-	-	-	-	-	-	-	-	-	-	-	-	-	-	-

Jul	D	S	T	Q	Q	S	S	D	S	T	Q	Q	S	S	D	S	T	Q	Q	S	S	D	S	T	Q	Q	S	S	D	S	T
2012	1	2	3	4	5	6	7	8	9	10	11	12	13	14	15	16	17	18	19	20	21	22	23	24	25	26	27	28	29	30	31
	-	-	-	-	-	-	-	-	-	-	-	-	-	-	-	-	-	-	-	-	-	-	-	-	-	-	-	-	-	-	

■ Época baixa
 ■ Período promocional
 ■ Época média

[Mês : Seguinte >>](#)

Preços de aluguer - Chalé de Montanha - 4 Pessoa(s)

Preços	Noite	Fim-de-semana	Semana	2 semanas	Mês
■ Época baixa	-	315R\$ *	813R\$ * (Domingo)	-	-
■ Época média	-	-	1284R\$ * (Domingo)	-	-
■ Época alta	-	-	1494R\$ * (Domingo)	-	-
■ Especial festas	-	-	1808R\$ * (Domingo)	-	-
■ Período promocional	-	-	996R\$ * (Domingo)	-	-

(Dia de chegada)

[Reservar](#)



Ideias fim-de-semana : 315R\$ / Fim-de-semana * - 4 pessoa(s)

* Taxa de conversão a título indicativo : 100€ = 125.87\$ = 80.11£ = 262.1R\$





Geral



relvado



Vista



fachada



panorama



Chalé de Montanha

Condições de reservas

• Reserva

- Pagamento no acto da reserva : 30% do montante do aluguer
- Pagamento do valor restante : 1 dia antes da estadia
- Sinal pedido : 393R\$ *

• Aluguer

- Despesas correntes incluídas
- Taxa de estadia incluída
- Serviço limpeza partida à parte : 118R\$ *

► Reservar

► Contactar o proprietário

Modos de pagamento aceites

- Visa/Delta/Electron • Switch/Maestro • Transferência bancária • MasterCard/ EuroCard • American Express • Diners Club • Cheque bancário • Cheque do banco • Dinheiro

Contacte directamente os proprietários

www.ihads.com.br

Nº classificado

42821

>> Reservar <<

Contacto

Apelido	Sr. SOVERINI Maurizio CAMPING PRESANELLA SAS
Morada	Via Cavaione di dentro 9 Temu'
Localidade	25056 PONTE DI LEGNO
País	Itália
Telefone	+39 0364 94219 (Itália) Das 09:00 AM às 09:00 PM (GMT/UTC +01:00)
Fax	+39 0364 948542 (Itália)

Línguas faladas



* Taxa de conversão a título indicativo : 100€ = 125.87\$ = 80.11£ = 262.1R\$

Nº classificado 42821

www.ihads.com.br



Internet
Holiday
Ads



Internet
Holiday
Ads

