

Alojamentos Turísticos

Nei Pori

Casa



Casa, individual, com 1 andar, entrada individual, num(a) Propriedade privada

Ambiente : à beira da água, montanhoso

Capacidade : 8 pessoa(s)

Quarto(s) : 3

Divisões : 5

Nei Pori - Pieria - Macedônia Central

Grécia

Nº classificado 73916

www.ihads.com.br



Internet
Holiday
Ads



Internet
Holiday
Ads



Alojamentos Turísticos



Casa, individual, com 1 andar, entrada individual, num(a) Propriedade privada

• **Ideal para família numerosa, família**

• **Vista :** sem prédio em frente, mar/ oceano, montanha, floresta, aldeia, pôr-do-sol excepcional

• **Ambiente :** à beira da água, montanhoso

• **Exposição :** Noroeste

Os extras

• **Estacionamento :**

Estacionamento coberto : 3 abrigo para veículo

• **Vantagens :**

1 jogos de petanca, 6 bicicleta(s)

• **Equipamentos para bebés :**

Cadeira de bebé, parque de bebé, carrinho de bebé

Privilégios :
Acesso directo à praia



vista sobre o mar

Meio envolvente & localização



Mar



Pesca



Cultura

Lazeres

• **Lazeres a menos de 20 km / 12 milhas :**

Banhos, Gaivotas, mergulho com tubo, esqui náutico, jet ski, canoe-kayak, ténis, caminho de passeio, caminho costeiro/florestal, asa delta, voleibol, pesca, pesca à linha

• **Atrações e lazer :**

Bar/pub, discoteca, restaurante, reserva natural, local histórico, museu, termas, ginásio

Meio envolvente

• **Lugar pitoresco :**

- Pistas de esqui >50km
- Meios mecânicos >50km
- Mar/oceano
- Praia <50m
- Praia de seixos 10km
- Praia rochosa 15km
- Praia de naturismo 2,5km
- Piscina pública 800m
- Corte de ténis público 800m
- Rio 10km
- Floresta 4km
- Maciço montanhoso 15km
- Porto de recreio 3km
- Passadiço flutuante para barco 3km
- Passadiço flutuante para jet-ski 3km

• **Comodidades :**

- Centro aldeia 1km
- Centro da cidade 40km
- Paragem/estação de autocarros 200m
- Aluguer bicicletas/BTT 1km
- Aluguer de moto/scooter 1km
- Aluguer de veículos 15km
- Padaria 300m
- Pequenos comércios 200m
- Supermercado 200m
- Cabeleireiro 200m
- Cyber café 1km
- Correios 3km
- Banco 3km
- Caixa automático multibanco 300m
- Farmácia 800m
- Médico 300m
- Hospital 40km



Meio envolvente



acesso directo à praia

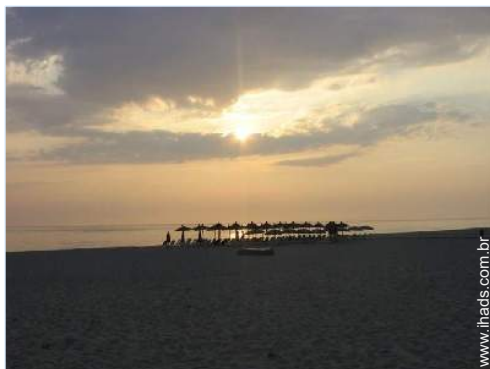

panorama

www.ihads.com.br

Exterior

- **Área do terreno :**
300m²
- **Instalação exterior :**
Terraço no telhado 100m², varandim 50m²
- **Ambiente exterior :**
Terreno fechado 300m², jardim 150m²
- **Equipamentos exteriores :**
Barbecue, mesa(s) de jardim, 6 cadeira(s) de jardim



vista a partir do varandim

www.ihads.com.br

Interior

- **Capacidade de acolhimento :**
8 pessoa(s)
- **Área habitável :**
180m²
- **Divisões interiores :**
5 divisões, 3 quarto(s), 2 duche(s), 2 WC, salão 30m², cozinha independente, sala de jantar, varanda
- **Dormida - cama(s) :**
6 cama(s) simple(s), 2 sofá(s) cama 1 pessoa, 2 cama(s) de bebé, 2 possibilidade de cama(s) extra(s)
- **Conforto :**
TV, sistema hifi, jogos de sociedade, colecção de livros, tomada antena TV, computador, cabo/satélite, acesso Internet, wi-fi (acesso à Internet sem fios), guarda-roupa, secador de cabelo, jacuzzi, mosquitoeiro nas janelas, ar condicionado (totalmente), ventilador portátil, aquecedor a gásóleo, cortinas, estores, detector de incêndio
- **Equipamento doméstico :**
Louça/talheres, utensílios e trem de cozinha, cafeteira, cafeteira eléctrica, chaleira eléctrica, torradeira, robot de cozinha, grill-raclette, conjunto fondue, grelhador, placa, mini-forno, micro-ondas, frigorífico, congelador, máquina de lavar roupa, aspirador, ferro de engomar, tábua de passar a ferro

Serviços

- **Roupa de casa :**
Lençóis (1 vez(es)/semana), Toalhas (1 vez(es)/semana), Roupa de casa (1 vez(es)/semana), Toalhas de praia possível como extra (+13R\$ *), Cobertor(es), Almofadas(s)
- **Casa :**
Limpeza de partida possível como extra (+92R\$ *), Transporte estação/aeroporto possível como extra (+249R\$ *)
- **Pessoal :**
Guia possível como extra
- **Refeições :**
Meia pensão possível como extra

Informações práticas

- **Informações práticas**
Crianças aceites
Animais aceites com condições (informar-se junto do proprietário)
Aluguer não fumadores, cobertura de rede telemóvel
Água : quente/fria
Energia eléctrica : 220-240V / 50Hz
Corrente eléctrica : sector



actividades balneares nas proximidades

www.ihads.com.br

Planta interior

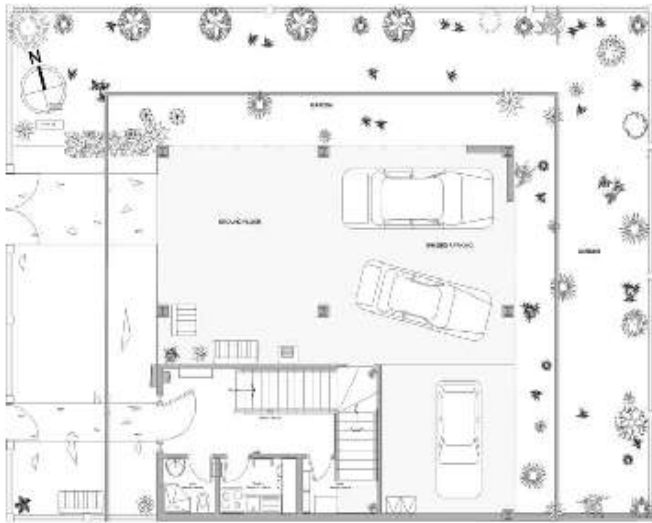

www.ihads.com.br

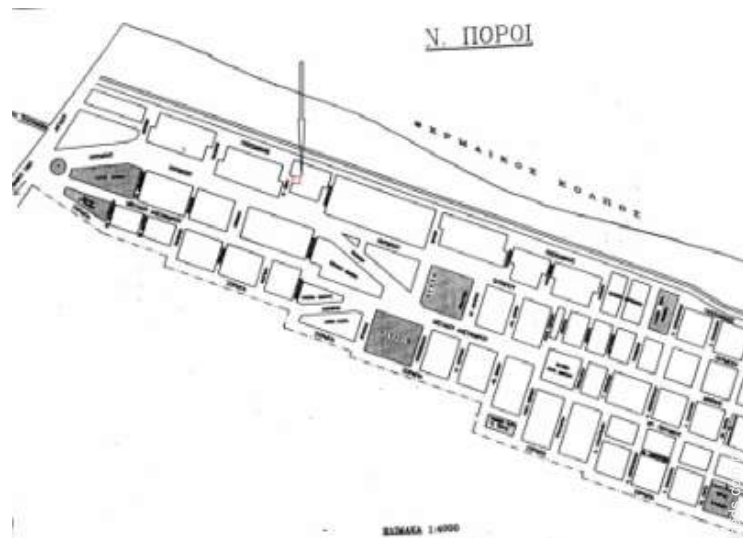
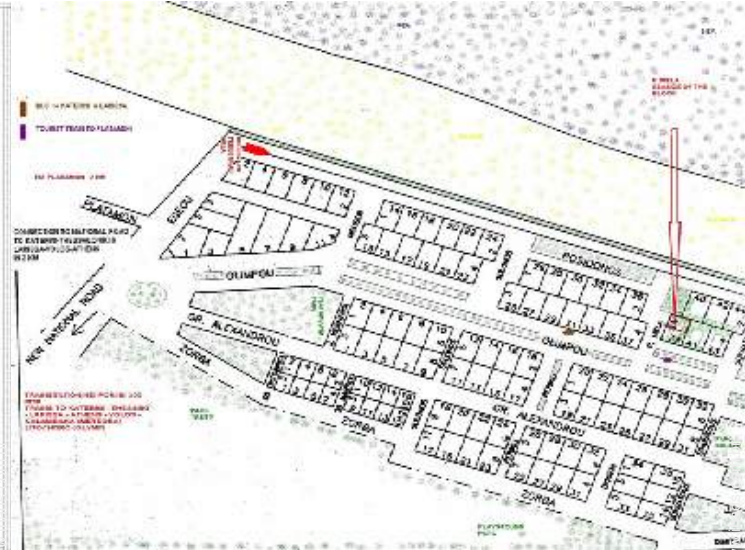
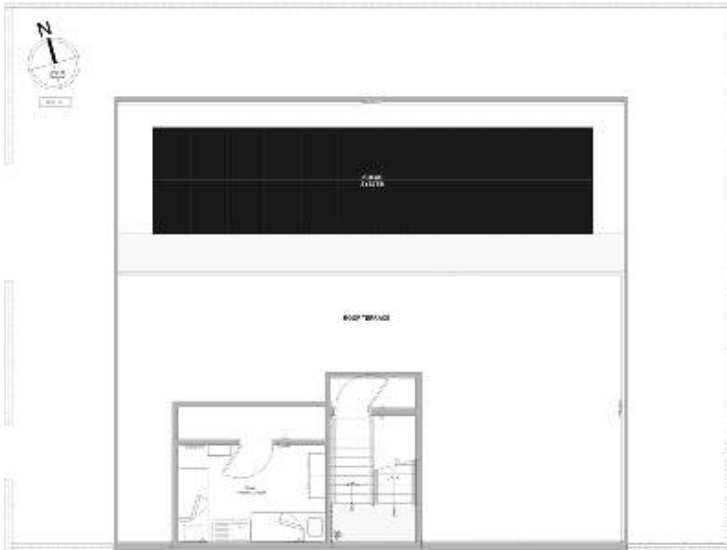

Nº classificado 73916

www.ihads.com.br



Internet
Holiday
Ads



Internet
Holiday
Ads



>> ALUGUERES PARA FÉRIAS

DE PARTICULAR A PARTICULAR

Álbum fotográfico - 1



acesso directo à praia



Meio envolvente



vista sobre o mar

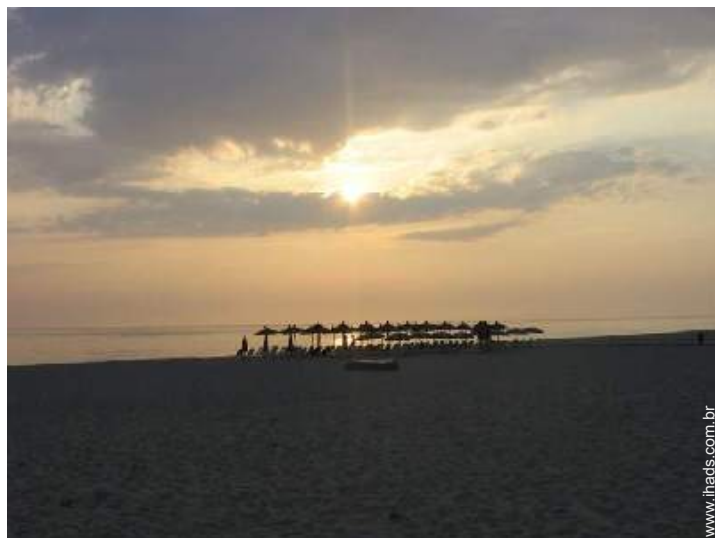

panorama



actividades balneares nas proximidades

Nº classificado 73916

www.ihads.com.br



>> ALUGUERES PARA FÉRIAS

Internet
Holiday
Ads



Internet
Holiday
Ads



DE PARTICULAR A PARTICULAR

Álbum fotográfico - 2



vista a partir do varandim



Instalação exterior



quarto principal



disposição interior



sala de jantar



canto noite



vista a partir do quarto



Geral



Geral



Divisões interiores



Divisões interiores



cozinha independente



Álbum fotográfico - 3



cozinha



duche(s)



duche(s)



grande quarto



quarto



vista a partir do terraço sobre telhado



vista a partir do terraço sobre telhado



Verão



vista centro aldeia



vista de serra



visão de conjunto



Geral

Nº classificado 73916

www.ihads.com.br



Internet
Holiday
Ads



Internet
Holiday
Ads



Mapa de acesso

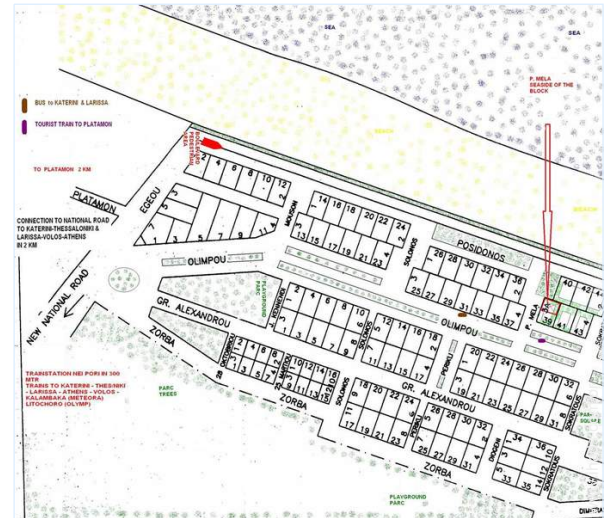
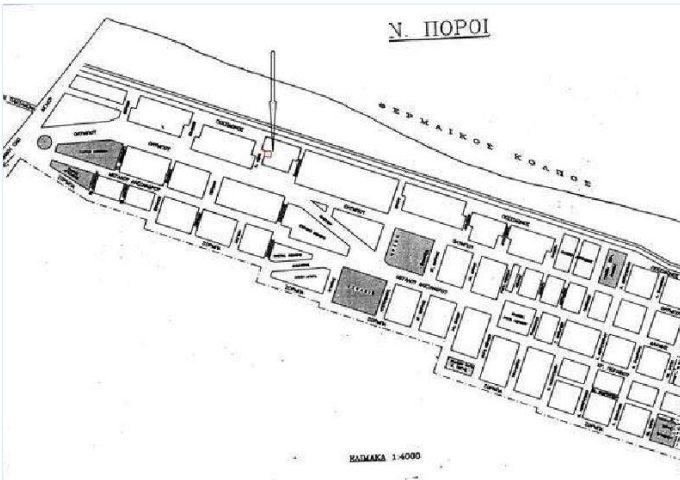
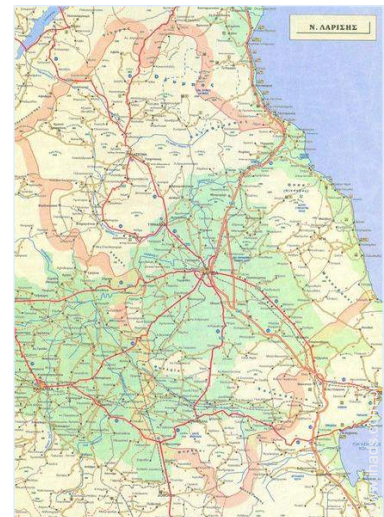
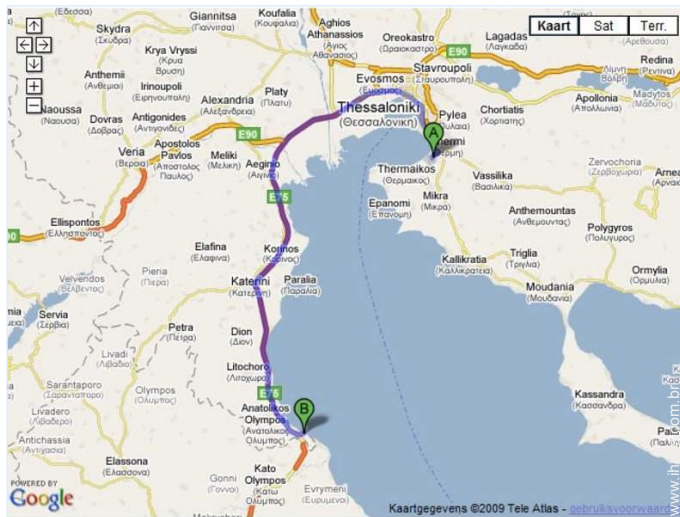

Localização & Acessos

Coordenadas GPS em graus, minutos e segundos: Latitude 39°58'44"N - Longitude 22°38'51"E (Alojamento)

Morada

→ P. Mela 3A
600 65 Nei Pori

● Auto-estrada (saída) Platamonas - Neoi Pori

→ Platamonas, Pieria, Macedônia Central, Grécia
→ Distância : 2km

● Estação de caminho de ferro Platamonas

→ Platamonas, Pieria, Macedônia Central, Grécia
→ Distância : 800m

● Aeroporto Thessaloniki

→ Salónica, Prefeitura de Tessalônica, Macedônia Central, Grécia
→ Distância : 120km
→ Tempo : 1h45'

- Katerini : Distância : 40km
- Lárissa : Distância : 50km
- Salónica : Distância : 105km

Contacto

Apelido Sr. DE VRIES R.
Morada Pavlou Mela Street 3A
NEOI POROI
Localidade GR-60065 DION -
OLYMPUS, PIERIA
País Grécia
Telemóvel +30 694 4699132 (Grécia)

Línguas faladas



Calendário das disponibilidades - a partir de : Maio 2012

| Mai | T | Q | Q | S | S | D | S | T | Q | Q | S | S | D | S | T | Q | Q | S | S | D | S | T | Q | Q | | | | | | | |
|------|---|---|---|---|---|---|---|---|---|----|----|----|----|----|----|----|----|----|----|----|----|----|----|----|----|----|----|----|----|----|----|
| 2012 | 1 | 2 | 3 | 4 | 5 | 6 | 7 | 8 | 9 | 10 | 11 | 12 | 13 | 14 | 15 | 16 | 17 | 18 | 19 | 20 | 21 | 22 | 23 | 24 | 25 | 26 | 27 | 28 | 29 | 30 | 31 |
| | | | | | | | | | | | | | | | | | | | | | | | | | | | | | | | |

| Jun | S | S | D | S | T | Q | Q | S | S | D | S | T | Q | Q | S | S | D | S | T | Q | Q | S | S | D | S | T | Q | Q | S | S |
|------|---|---|---|---|---|---|---|---|---|----|----|----|----|----|----|----|----|----|----|----|----|----|----|----|----|----|----|----|----|----|
| 2012 | 1 | 2 | 3 | 4 | 5 | 6 | 7 | 8 | 9 | 10 | 11 | 12 | 13 | 14 | 15 | 16 | 17 | 18 | 19 | 20 | 21 | 22 | 23 | 24 | 25 | 26 | 27 | 28 | 29 | 30 |
| | - | - | - | - | - | - | - | - | - | - | - | - | - | - | - | - | - | - | - | - | - | - | - | - | - | - | - | - | - | - |

| Jul | D | S | T | Q | Q | S | S | D | S | T | Q | Q | S | S | D | S | T | Q | Q | S | S | D | S | T | Q | Q | S | S | D | S | T |
|------|---|---|---|---|---|---|---|---|---|----|----|----|----|----|----|----|----|----|----|----|----|----|----|----|----|----|----|----|----|----|----|
| 2012 | 1 | 2 | 3 | 4 | 5 | 6 | 7 | 8 | 9 | 10 | 11 | 12 | 13 | 14 | 15 | 16 | 17 | 18 | 19 | 20 | 21 | 22 | 23 | 24 | 25 | 26 | 27 | 28 | 29 | 30 | 31 |
| | - | - | - | - | - | - | - | - | - | - | - | - | - | - | - | - | - | - | - | - | - | - | - | - | - | - | - | - | - | - | - |



Reservado



Época baixa

[Mês : Seguinte >>](#)

Preços de aluguer - Casa - 8 Pessoa(s)

| Preços | Noite | Fim-de-semana | Semana | 2 semanas | Mês |
|---------------------|-------------------|---------------------|-----------|-----------|-----------|
| Época baixa | 183R\$ * ↓ > 3 | - | 1284R\$ * | - | - |
| Época média | 210R\$ * ↓ > 7 | - | 1468R\$ * | - | - |
| Época alta | 236R\$ * ↓ > 7 | - | 1651R\$ * | - | - |
| Especial festas | 157R\$ * ↓ > 3 | 511R\$ * (Sexta) | 1101R\$ * | - | 2490R\$ * |
| Período promocional | 105R\$ * ↓ > 3 | 328R\$ * (Sexta) | 734R\$ * | - | 2084R\$ * |

↓ Preço decrescente (Dia de chegada) > Mínimo Noite

[Reservar](#)





vista sobre o mar

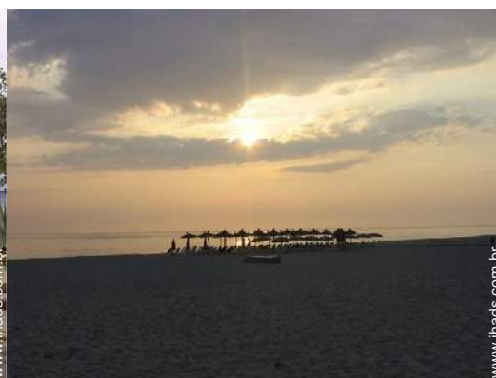

panorama



actividades balneares nas proximidades



acesso directo à praia



Meio envolvente

Condições de reservas

• Reserva

→ Pagamento no acto da reserva :
30% do montante do aluguer
→ Pagamento do valor restante :
3 dias antes da estadia

• Aluguer

→ Prever suplemento para :
- animais

▶ Reservar

▶ Contactar o proprietário

Modos de pagamento aceites

• Transferência bancária • Dinheiro

Contacte directamente os proprietários

www.ihads.com.br

Nº classificado

73916

>> Reservar <<

Contacto

Apelido Sr. DE VRIES R.
Morada Pavlou Mela Street 3A
NEOI POROI
Localidade GR-60065 DION -
OLYMPUS, PIERIA
País Grécia
Telemóvel +30 694 4699132 (Grécia)

Línguas
faladas



* Taxa de conversão a título indicativo : 100€ = 125.87\$ = 80.11£ = 262.1R\$

Nº classificado 73916

www.ihads.com.br



>> ALUGUERES PARA FÉRIAS

Internet
Holiday
Ads



Internet
Holiday
Ads



DE PARTICULAR A PARTICULAR