

Alojamentos Turísticos de Luxo Nestes Valley "MIR"



3879R\$/Semana

Promoções

de 11/08/12
a 17/08/12
8 pessoa(s)

Apartamento de Luxo no 1º andar,
entrada comum, num(a) Habitação de
Luxo com 1 andar

Ambiente : montanhoso,
sossegado

Capacidade : 8 pessoa(s)

Quarto(s) : 3

Divisões : 4



Alojamento para Turismo (França) (4 estrelas)

Saint-Lary-Soulan - Altos Pirineus (65) - Midi-Pyrénées
França

Nº classificado 8146

Reserva : +33 (0) 5 62 39 53 21 (França)

www.ihads.com.br



Internet
Holiday
Ads



Internet
Holiday
Ads



Alojamentos Turísticos de Luxo



Apartamento de Luxo no 1º andar, entrada comum, num(a) Habitação de Luxo com 1 andar

- Ideal para público em geral, família
- Vista : panorâmica, desafogada, sem prédio em frente, montanha, aldeia
- Ambiente : montanhoso, sossegado
- Exposição : Sudoeste

Os extras

• Piscina :

Piscina privada, rectangular (comprimento 10m, largura 5m), aquecida, interior, coberta, sistema iluminação, acesso por escada, segurança criança, duche exterior (aberta de '01 Junho' a '30 Setembro')

• Estacionamento :

Estacionamento ar-livre : 1 lugar(es) reservado(s), 2 no terreno

• Vantagens :

Local de esqui, sauna, hammam, equipamento de musculação

• Equipamentos para bebés :

Cadeira de bebé, bacio bebé



Ambiente exterior

Meio envolvente & localização



Montanha Esqui Equitação Pesca



Talasso Termas Cultura

Lazeres

• Lazeres a menos de 20 km / 12 milhas :

Esqui alpino, esqui de fundo, esqui fora de pista, passeio de esqui, trenó (pista), patinagem sobre gelo, moto neve, trenó com cães, canoe-kayak, canyoning, rafting, ténis, caminho de passeio, caminho costeiro/florestal, percurso, escalada, BTT (itinerário circuito), parapente, passeio de caleche, passeio a cavalo, passeio de burro, minigolfe, paintball, caça, tree-climbing, pesca à linha

• Enquadramento :

Escola de esqui, clube de esqui para criança, escola de ténis

• Atracções e lazer :

Bar/pub, discoteca, restaurante, cinema, parque e jardim, parque de lazer, zoo/parque zoológico, reserva natural, centro de exposições, local histórico, museu, loja de artesanato, casino, termas, centro de talassoterapia, ginásio, centro de estética

Meio envolvente

• Lugar pitoresco :

- Pistas de esqui 10km
- Meios mecânicos 500m
- Pista de patinagem 500m
- Piscina pública 500m
- Corte de ténis público 200m
- Campo de golfe 18 buracos 25km
- Rápidos nos rios 3km
- Cascata 10km
- Rio 500m
- Plano de água 20km
- Lago 15km
- Floresta <50m
- Maciço montanhoso 2km
- Via ferrata 30km

• Comodidades :

- Infantário 300m
- Centro aldeia 500m
- Paragem/estação de autocarros <50m
- Ligação pistas de esqui por autocarro <50m
- Aluguer bicicletas/BTT 200m
- Aluguer de moto/scooter 300m
- Aluguer de veículos 800m
- Aluguer de equipamento de esqui 100m
- Aluguer roupa/lavandaria <50m
- Padaria <50m
- Comida para fora 300m
- Pequenos comércioos 300m
- Supermercado 500m

- Lojas de luxo e marcas 500m
- Cabelheiro 300m
- Correios 800m
- Banco 300m
- Caixa automático multibanco 300m
- Farmácia 300m
- Médico 300m
- Enfermeira <50m
- Hospital 25km
- Posto de saúde 500m



Inverno



a casa

Nº classificado 8146

www.ihads.com.br



Internet
Holiday
Ads



Internet
Holiday
Ads





Ambiente exterior

Exterior

- **Área do terreno :**
< 100m²
- **Instalação exterior :**
Solarium 100m²
- **Ambiente exterior :**
Terreno fechado < 100m²
- **Equipamentos exteriores :**
Salão de verão, barbecue, mesa(s) de jardim, 8 cadeira(s) de jardim, carrinho de chá, guarda-sol, 6 cadeira(s) de praia, duche exterior



vista desafogada

Interior

- **Capacidade de acolhimento :**
8 pessoa(s) - 6 adultos, 2 criança(s)
- **Área habitável :**
120m²
- **Divisões interiores :**
4 divisões, 3 quarto(s), cabine noite, 3 casa (s) de banho, 1 WC, sala de estar 25m², salão < 9m², cozinha americana, copa, sala de desporto, lavandaria self-service
- **Dormida - cama(s) :**
1 cama(s) king-size(s), 4 cama(s) simple(s), 1 camas beliche, 1 cama(s) de bebé, 2 possibilidade de cama(s) extra(s)
- **Conforto :**
TV, sistema hifi, leitor de DVD, jogos de sociedade, colecção de livros, wi-fi (acesso à Internet sem fios), armário, guarda-roupa, secador de cabelo, aquecimento central, parede envidraçada, cortinas, estores, vidros duplos, persianas eléctricas, vídeo porteiro
- **Equipamento doméstico :**
Louça/talheres, utensílios e trem de cozinha, cafeteira, cafeteira eléctrica, chaleira eléctrica, torradeira, espremedor de sumos, robot de cozinha, grill-raclette, conjunto fondue, placa, mini-forno, micro-ondas, exaustor, frigorífico, congelador, lava-louça, máquina de lavar roupa, máquina de secar roupa, aspirador, ferro de engomar, tábua de passar a ferro

Serviços

- **Roupa de casa :**
Lençóis possível como extra (1 vez(es)/semana +52R\$ *), Toalhas possível como extra (1 vez(es)/semana +16R\$ *), Roupa de casa possível como extra (1 vez(es)/semana +10R\$ *), Toalhas de praia possível como extra (+5R\$ *), Cobertor(es), Edredão/ões, Almofadas(s)
- **Casa :**
Serviço de limpeza possível como extra (3 vez(es)/semana), Limpeza de partida possível como extra (+315R\$ *), Limpeza jardim/piscina (7 vez(es)/semana), Limpeza de neve (7 vez(es)/semana), Vigilante/porteiro, Parque de estacionamento, Transporte estação/aeroporto possível como extra
- **Pessoal :**
Empregados possível como extra

Informações práticas

- **Informações práticas**
Crianças aceites
Animais aceites
Presença no local : animais domésticos, animais selvagens
Cobertura de rede telemóvel
Água : quente/fria
Energia eléctrica : 220-240V / 50Hz
Corrente eléctrica : sector



vista aldeia

Álbum fotográfico - 1



fachada



a casa



Inverno



Ambiente exterior



Ambiente exterior



vista aldeia

Álbum fotográfico - 2



vista desafiada

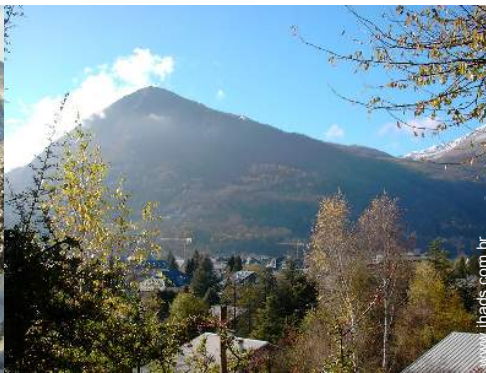

Verão

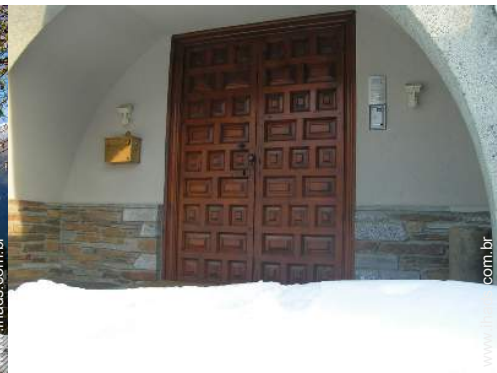

Ambiente exterior



sauna



equipamento de musculação



Piscina aquecida



Divisões interiores

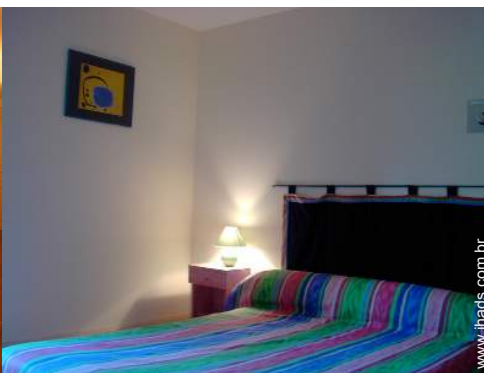

quarto principal



casa(s) de banho

Álbum fotográfico - 3



quarto

quarto

casa(s) de banho



quarto

casa(s) de banho

sala de estar



cozinha americana

copa

jardim

Localização & Acessos



Coordenadas GPS em graus, minutos e segundos: Latitude 42°49'6"N - Longitude 0°19'45"E ([Alojamento](#))

Morada

→ 1, rue de l'Oasis
65170 Saint-Lary-Soulan

• Auto-estrada (saída) Lannemezan

→ Lannemezan, Altos Pirineus, Midi-Pyrénées, França
→ Distância : 26km
→ Tempo : 40'

• Aeroporto Tarbes Lourdes Pyrénées

→ Lourdes, Altos Pirineus, Midi-Pyrénées, França
→ Distância : 80km
→ Tempo : 1h30'

• Aeroporto Toulouse Blagnac

→ Toulouse, Haute-Garonne, Midi-Pyrénées, França
→ Distância : 180km
→ Tempo : 1h45'

• Lannemezan : Distância : 34km

• Tarbes : Distância : 60km

• Toulouse : Distância : 180km

Contacto

Apelido	Sra. MIR DE RUMIGNY Liliane
Morada	1 , rue de l'Oasis
Localidade	65170 SAINT LARY SOULAN
País	França
Telefone	+33 (0) 5 62 39 53 21 (França) Das 10:00 AM às 10:00 PM
Telemóvel	+33 (0) 6 74 58 20 16 (França)
Fax	+33 (0) 5 62 39 58 07 (França)
Línguas faladas	



Calendário das disponibilidades - a partir de : Maio 2012

Mai	T	Q	Q	S	S	D	S	T	Q	Q	S	S	D	S	T	Q	Q	S	S	D	S	T	Q	Q							
2012	1	2	3	4	5	6	7	8	9	10	11	12	13	14	15	16	17	18	19	20	21	22	23	24	25	26	27	28	29	30	31
																									-	-	-	-	-	-	-

Jun	S	S	D	S	T	Q	Q	S	S	D	S	T	Q	Q	S	S	D	S	T	Q	Q	S	S							
2012	1	2	3	4	5	6	7	8	9	10	11	12	13	14	15	16	17	18	19	20	21	22	23	24	25	26	27	28	29	30
	-	-	-	-	-	-	-	-	-	-	-	-	-	-	-	-	-	-	-	-	-	-	-	-	-	-	-	-	-	-

Jul	D	S	T	Q	Q	S	S	D	S	T	Q	Q	S	S	D	S	T	Q	Q	S	S	D	S	T							
2012	1	2	3	4	5	6	7	8	9	10	11	12	13	14	15	16	17	18	19	20	21	22	23	24	25	26	27	28	29	30	31
	-	-	-	-	-	-	-	-	-	-	-	-	-	-	-	-	-	-	-	-	-	-	-	-	-	-	-	-	-	-	

Mês : [Seguinte >>](#)



Promoções : 3879R\$ / Semana * de 12/08/11 a 12/08/17 - 8 pessoa(s)

* Taxa de conversão a título indicativo : 100€ = 125.87\$ = 80.11£ = 262.1R\$

Preços de aluguer - Apartamento de Luxo - 8 Pessoa(s)

Preços	Noite	Fim-de-semana	Semana	2 semanas	Mês
Época média	-	-	3617R\$ * (Sábado)	6290R\$ * (Sábado)	-
Época alta	-	-	4403R\$ * (Sábado)	7024R\$ * (Sábado)	-
Período promocional	-	-	3879R\$ * (Sábado)	-	-

(Dia de chegada)

[Reservar](#)





Ambiente exterior



Ambiente exterior



vista aldeia



fachada



a casa



Inverno

Condições de reservas

• Reserva

- Pagamento no acto da reserva : 40% do montante do aluguer
- Pagamento do valor restante : 2 semanas antes da estadia
- Sinal pedido : 1573R\$ *

• Aluguer

- Despesas correntes incluídas
- Taxa de estadia incluída
- Serviço limpeza partida à parte : 315R\$ *

▶ [Reservar](#)

▶ [Contactar o proprietário](#)

Modos de pagamento aceites

- Vale de correio internacional
- Transferência bancária
- Cheque bancário
- Cheque do banco
- Dinheiro

Contacte directamente os proprietários

www.ihads.com.br

Nº classificado
8146

>> [Reservar](#) <<

Contacto

Apelido	Sra. MIR DE RUMIGNY Liliane
Morada	1 , rue de l'Oasis
Localidade	65170 SAINT LARY SOULAN
País	França
Telefone	+33 (0) 5 62 39 53 21 (França) Das 10:00 AM às 10:00 PM
Telemóvel	+33 (0) 6 74 58 20 16 (França)
Fax	+33 (0) 5 62 39 58 07 (França)
Línguas faladas	

* Taxa de conversão a título indicativo : 100€ = 125.87\$ = 80.11£ = 262.1R\$

Nº classificado 8146

www.ihads.com.br



>> ALUGUERES PARA FÉRIAS

Internet
Holiday
Ads



Internet
Holiday
Ads



DE PARTICULAR A PARTICULAR