

# Casas de Campo Laghey "Carraig Gorm"



Casas de Campo - Casa de campo, meeiro(a), com 2 andares, entrada individual, num(a) Propriedade privada

Ambiente : pastoril, sereno

Capacidade : 5 pessoa(s)

Quarto(s) : 3

Divisões : 6

Laghey - Condado de Donegal - Noroeste

Irlanda

Reserva : +353 (0) 74 9723129 (Irlanda)

Nº classificado 71281

www.ihads.com.br



Internet  
Holiday  
Ads



Internet  
Holiday  
Ads



## Casas de Campo



Casas de Campo - Casa de campo, meiro(a), com 2 andares, entrada individual, num(a) Propriedade privada

- **Ideal para público em geral**
- **Vista** : panorâmica, sem prédio em frente, mar/oceano, campo, jardim/parque, pôr-do-sol excepcional
- **Ambiente** : pastoril, sereno
- **Exposição** : Sul

## Os extras

- **Estacionamento** :  
Estacionamento ar-livre : 2 no terreno

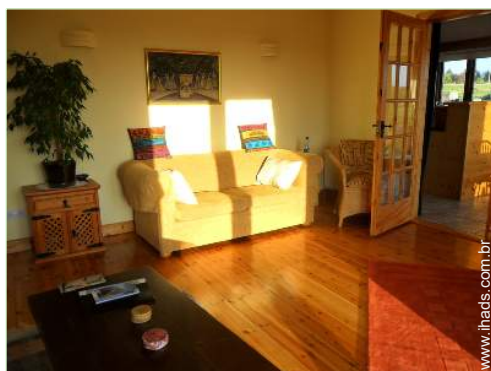

sala de estar

## Meio envolvente & localização



Mar



Golfe



Pesca

### Lazeres

- **Lazeres a menos de 20 km / 12 milhas** :  
Banhos, surf, vela, kitesurf, golfe, BTT (itinerário circuito), papagaio de papel, excursão de barco, passeio a cavalo, pesca, pesca à linha
- **Enquadramento** :  
Escola de equitação
- **Atrações e lazer** :  
Bar/pub, restaurante, cinema, parque e jardim, galeria de arte, festival, loja de artesanato, sauna, centro de estética, centro de fitness

### Meio envolvente

- **Lugar pitoresco** :
  - Mar/oceano 5km
  - Praia 5km
  - Piscina pública 10km
  - Campo de golfe 18 buracos 5km
  - Spot windsurf 5km
  - Spot surf 10km
  - Falésia 40km
  - Rio
  - Lago 1km
  - Floresta
  - Maciço montanhoso 10km
  - Porto de recreio
- **Comodidades** :
  - Centro aldeia 1,5km
  - Centro da cidade 7,5km
  - Paragem/estação de autocarros 1km
  - Aluguer de veículos 10km
  - Aluguer de barco 7,5km
  - Padaria 1,5km
  - Pequenos comércios 7,5km
  - Supermercado 1,5km
  - Cabeleireiro 1,5km
  - Cyber café 7,5km
  - Correios 1,5km
  - Caixa automático multibanco 1,5km
  - Farmácia 7,5km
  - Médico 7,5km
  - Enfermeira 7,5km
  - Hospital 40km



sala de estar



a casa



cozinha

### Interior

- Capacidade de acolhimento :

5 pessoa(s) - 5 adultos

- Área habitável :

120m<sup>2</sup>

- Divisões interiores :

6 divisões, 3 quarto(s), 1 casa(s) de banho, 1 duche(s), 2 WC, sala de estar 20m<sup>2</sup>, grande cozinha americana, copa, galeria/recepção, lavandaria self-service, pátio interior

- Dormida - cama(s) :

2 cama(s) de casal, 1 cama(s) simple(s), 1 cama(s) de bebé, 2 possibilidade de cama(s) extra(s)

- Conforto :

Lareira, TV, gravador/reprodutor de vídeo, leitor de DVD, colecção de livros, tomada antena TV, acesso Internet, wi-fi (acesso à Internet sem fios), guarda-fatos, armário, guarda-roupa, radio despertador, secador de cabelo, aquecimento central, fogão a lenha, aquecedor a gás, fogão de lenha sueco, janela de tecto, cortinas, estores, vidros duplos, alarme, detector de incêndio

- Equipamento doméstico :

Louça/talheres, utensílios e trem de cozinha, cafeteira, cafeteira eléctrica, chaleira eléctrica, torradeira, fogão a gás, fogão eléctrico, forno, micro-ondas, exaustor, frigorífico, congelador, lava-louça, máquina de lavar roupa, aspirador, ferro de engomar, tábua de passar a ferro

### Exterior

- Área do terreno :

1000m<sup>2</sup>

- Instalação exterior :

Terraço 45m<sup>2</sup>

- Ambiente exterior :

Jardim 500m<sup>2</sup>

- Equipamentos exteriores :

Barbecue, mesa(s) de jardim, carrinho de chá



quarto

### Serviços

- Roupa de casa :

Lençóis, Toalhas, Roupa de casa, Toalhas de praia, Cobertor(es), Edredão/ões, Almofadas(s)

- Casa :

Limpeza de partida possível como extra (+105R\$ \*), Vigilante/porteiro, Parque de estacionamento

### Informações práticas

- Informações práticas

Crianças aceites  
Animais aceites com condições (informar-se junto do proprietário)  
Presença no local : animais selvagens  
Aluguer não fumadores, cobertura de rede telemóvel, transporte pessoal recomendado  
Água : quente/fria  
Energia eléctrica : 110-120V / 60Hz  
Corrente eléctrica : sector

- Acolhimento das pessoas com deficiência

Acesso cadeira de rodas  
Adaptado para deficiência : motor



copa

Álbum fotográfico - 1



a casa



sala de estar



sala de estar



cozinha



copa

Álbum fotográfico - 2



quarto



quarto



grande quarto



casa(s) de banho

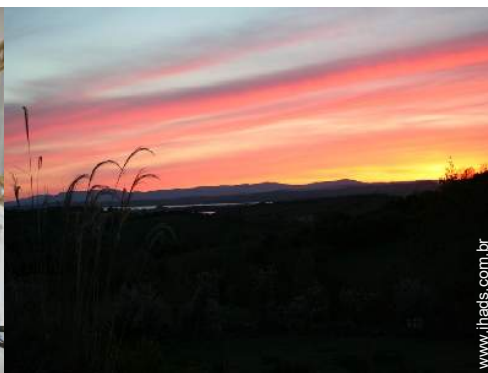

vista oeste



vista norte



terraço



vista a partir da casa



panorama



vista a partir da sala de estar



mar/ocenoano

Álbum fotográfico - 3



praia



mar/oceano



falésia



Meio envolvente



vista jardim/parque



Vista noroeste



Inverno



jardim



Mar



nas proximidades



Mar

### Localização & Acessos



Coordenadas GPS em graus, minutos e segundos: Latitude 54°36'51.66"N - Longitude 8°5'51.792"O ([Localidade](#))

#### Morada

→ Trummon West

#### • Aeroporto Dublin

→ Dublin, Condado de Dublin, Irlanda

→ Distância : 210km

→ Tempo : 3h45'

#### • Estação rodoviária (autocarro) Donegal

→ Donegal, Condado de Donegal, Noroeste, Irlanda

→ Distância : 7,5km

→ Tempo : 15'

#### • Auto-estrada (saída) N15

→ Laghy, Condado de Donegal, Noroeste, Irlanda

→ Distância : 300m

→ Tempo : 5'

• Laghy : Distância : 1,5km

• Rossnowlagh : Distância : 5km

• Sligo : Distância : 40km

### Contacto

Apelido	Sra. GORMAN Margo Carraig Gorm
Morada	Trummon West Laghey
Localidade	DONEGAL
País	Irlanda
Telefone	+353 (0) 74 9723129 (Irlanda)
Telemóvel	+353 (0) 876502614 (Irlanda)
Línguas faladas	



Calendário das disponibilidades - a partir de : Maio 2012

Mai	T	Q	Q	S	S	D	S	T	Q	Q	S	S	D	S	T	Q	Q	S	S	D	S	T	Q	Q							
2012	1	2	3	4	5	6	7	8	9	10	11	12	13	14	15	16	17	18	19	20	21	22	23	24	25	26	27	28	29	30	31

Jun	S	S	D	S	T	Q	Q	S	S	D	S	T	Q	Q	S	S	D	S	T	Q	Q	S	S	D	S	T	Q	Q	S	S	
2012	1	2	3	4	5	6	7	8	9	10	11	12	13	14	15	16	17	18	19	20	21	22	23	24	25	26	27	28	29	30	

Jul	D	S	T	Q	Q	S	S	D	S	T	Q	Q	S	S	D	S	T	Q	Q	S	S	D	S	T	Q	Q	S	S	D	S	T
2012	1	2	3	4	5	6	7	8	9	10	11	12	13	14	15	16	17	18	19	20	21	22	23	24	25	26	27	28	29	30	31

■ Época baixa     
 ■ Época alta     
 ■ Época média

[Mês : Seguinte >>](#)

Preços de aluguer - Casas de Campo - Casa de campo - 5 Pessoa(s)

Preços	Noite	Fim-de-semana	Semana	2 semanas	Mês
<span style="color: green;">■</span> Época baixa	-	419R\$ *	839R\$ * (Sábado)	-	-
<span style="color: blue;">■</span> Época média	-	498R\$ *	996R\$ * (Sábado)	1966R\$ * (Sábado)	-
<span style="color: red;">■</span> Época alta	-	590R\$ *	1179R\$ * (Sábado)	2228R\$ * (Sábado)	-

(Dia de chegada)

[Reservar](#)





sala de estar

cozinha

copa



a casa

sala de estar

### Condições de reservas

#### • Reserva

- Pagamento no acto da reserva : 262R\$ \*
- Pagamento do valor restante :  
1 dia antes da estadia
- Sinal pedido : 131R\$ \*

#### • Aluguer

- Despesas correntes incluídas
- Taxa de estadia incluída
- Serviço limpeza partida à parte : 105R\$ \*

### Modos de pagamento aceites

- Vale de correio internacional
- Transferência bancária
- Cheque bancário
- Cheque do banco
- Travellers Cheques
- Dinheiro

▶ Reservar

▶ Contactar o proprietário

Contacte directamente os proprietários

[www.ihads.com.br](http://www.ihads.com.br)

Nº classificado

71281

>> Reservar <<

### Contacto

Apelido	Sra. GORMAN Margo Carraig Gorm
Morada	Trummon West Laghey
Localidade	DONEGAL
País	Irlanda
Telefone	+353 (0) 74 9723129 (Irlanda)
Telemóvel	+353 (0) 876502614 (Irlanda)

Línguas  
faladas



\* Taxa de conversão a título indicativo : 100€ = 125.87\$ = 80.11£ = 262.1R\$

Nº classificado 71281

[www.ihads.com.br](http://www.ihads.com.br)



Internet  
Holiday  
Ads



Internet  
Holiday  
Ads

