

Alojamentos Turísticos Costa Verde "Casa da Serra do Pilar"



Apartamento no 1º andar, entrada individual, num(a) Casa com 1 andar

Ambiente : histórico, citadino

Capacidade : 4 pessoa(s)

Quarto(s) : 2

Divisões : 4

Porto - Distrito do Porto - Norte

Portugal

Nº classificado 5926

www.ihads.com.br



Internet
Holiday
Ads



Internet
Holiday
Ads



Alojamentos Turísticos



Apartamento no 1º andar, entrada individual, num(a) Casa com 1 andar

- **Ideal para público em geral, casal com bebé**
- **Vista** : panorâmica, desafogada, rio, cidade, monumento, nocturna cintilante
- **Ambiente** : histórico, citadino

Os extras

- **Equipamentos para bebés** :
Cadeira de bebé, banheira bebé, carrinho de bebé



Vista

Meio envolvente & localização



Cidade



Cultura

Lazeres

- **Lazeres a menos de 20 km / 12 milhas** :
Excursão de barco, patins em linha (pista)
- **Atrações e lazer** :
Bar/pub, restaurante, parque e jardim, galeria de arte, local histórico, museu, teatro, loja de artesanato, caves e provas de vinho

Meio envolvente

- **Lugar pitoresco** :
 - Mar/oceano 5km
 - Praia 5km
 - Rio 200m
- **Comodidades** :
 - Centro da cidade 500m
 - Paragem/estação de autocarros 200m
 - Estação de metro 100m
 - Eléctricos 800m
 - Ligação praia por autocarro 200m
 - Aluguer bicicletas/BTT 200m
 - Aluguer de moto/scooter 300m
 - Padaria 300m
 - Pequenos comércios 300m
 - Supermercado 500m
 - Correios 500m
 - Banco 300m
 - Caixa automático multibanco 300m
 - Farmácia 300m
 - Hospital 1km



WC



TV

Nº classificado 5926

www.ihads.com.br



>> ALUGUERES PARA FÉRIAS

Internet
Holiday
Ads



Internet
Holiday
Ads



DE PARTICULAR A PARTICULAR



Geral

Interior

- **Capacidade de acolhimento :**

4 pessoa(s) - 4 adultos

- **Área habitável :**

70m²

- **Divisões interiores :**

4 divisões, 2 quarto(s), 1 casa(s) de banho, kitchenet

- **Dormida - cama(s) :**

1 cama(s) de casal, 1 cama(s) queen-size (s), 1 sofá(s) cama 2 pessoas, 1 cama(s) de bebé

- **Conforto :**

TV, leitor de DVD, cabo/satélite, acesso Internet, wi-fi (acesso à Internet sem fios), guarda-roupa, secador de cabelo, ventilador portátil, aquecimento eléctrico, estores, vidros duplos

- **Equipamento doméstico :**

Louça/talheres, utensílios e trem de cozinha, cafeteira eléctrica, máquina de café expresso, chaleira eléctrica, torradeira, espremedor de sumos, conjunto fondue, placa, forno, micro-ondas, exaustor, frigorífico, congelador, lava-louça, máquina de lavar roupa, aspirador, ferro de engomar, tábua de passar a ferro

Exterior

- **Ambiente exterior :**

Rio



quarto

Serviços

- **Roupa de casa :**

Lençóis, Toalhas, Roupa de casa, Cobertor (es), Edredão/ões, Almofadas(s)

- **Casa :**

Limpeza de partida

Informações práticas

- **Informações práticas**

Crianças aceites

Aluguer não fumadores, cobertura de rede telemóvel

Água : quente/fria

Energia eléctrica : 220V / 60Hz



cama(s) de casal

Planta interior

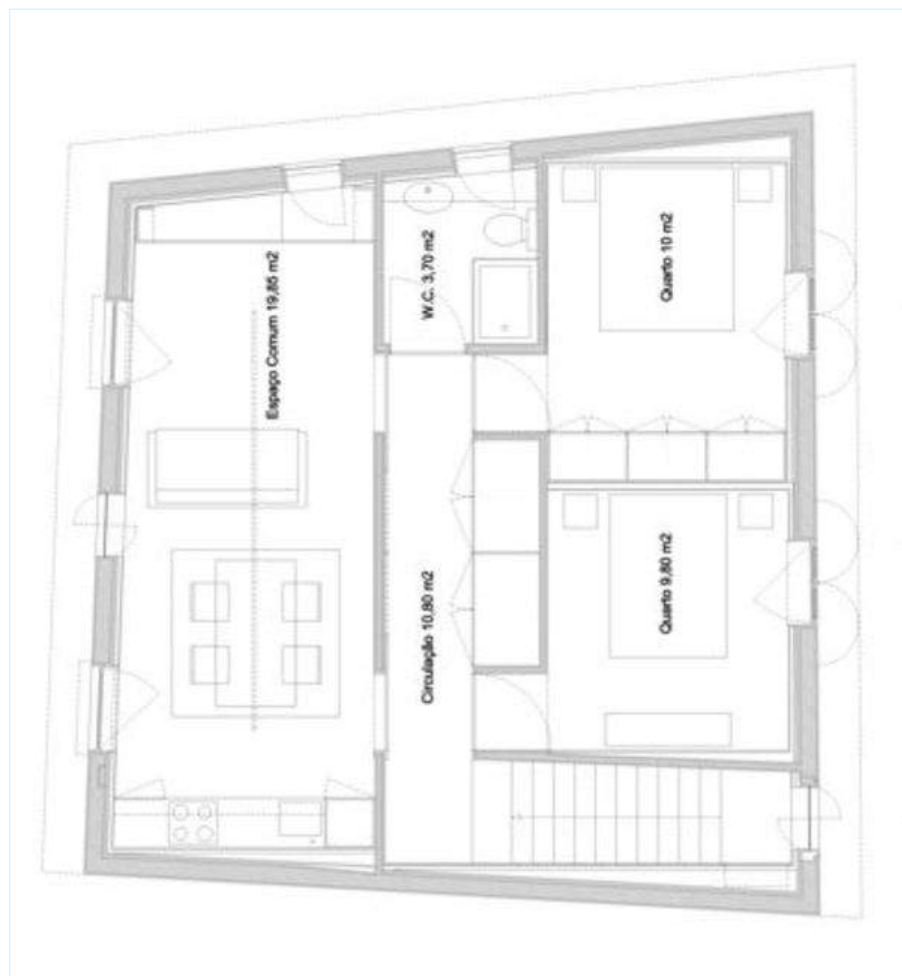

Álbum fotográfico - 1



TV



WC

Vista

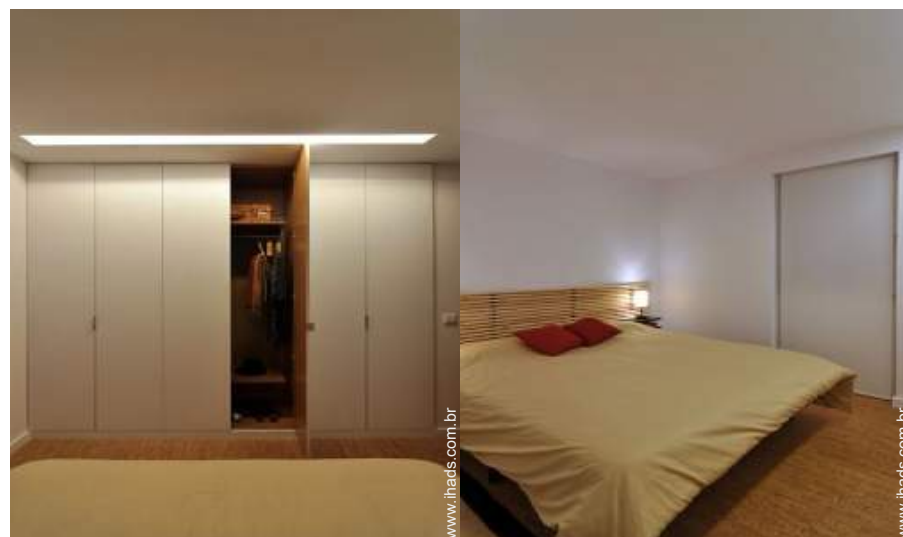

Geral

cama(s) de casal

Nº classificado 5926

www.ihads.com.br



Internet
Holiday
Ads



Internet
Holiday
Ads



Álbum fotográfico - 2



quarto

carrinho de bebé

Divisões interiores



Divisões interiores

Meio envolvente

Cidade



Cidade

Cidade

Cidade



Cidade



vista a partir da cozinha



Cidade

Álbum fotográfico - 3



Cidade



vista a partir da cozinha



canto cozinha



a casa



a casa



quarto

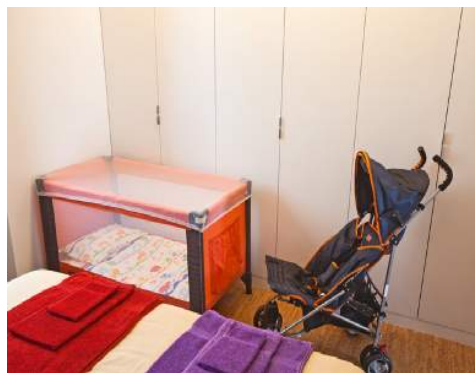

Equipamentos para bebés



Cultura

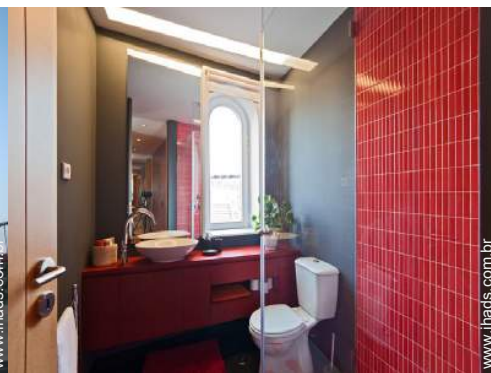

casa(s) de banho

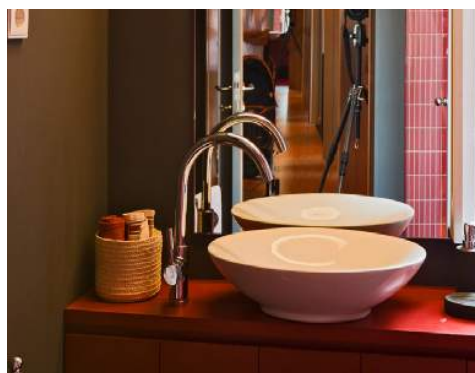

casa(s) de banho



vista a partir do apartamento



a casa

Nº classificado 5926

www.ihads.com.br



>> ALUGUERES PARA FÉRIAS

Internet
Holiday
Ads



Internet
Holiday
Ads



DE PARTICULAR A PARTICULAR

Localização & Acessos



Coordenadas GPS em graus, minutos e segundos: Latitude 41°8'15"N - Longitude 8°36'36"O ([Alojamento](#))

Morada

→ Calçada da Serra 154
4000 Porto

• Aeroporto Porto Francisco Sá Carneiro

→ Porto, Distrito do Porto, Norte, Portugal
→ Distância : 25km
→ Tempo : 30'

• Estação de caminho de ferro Porto São Bento

→ Porto, Distrito do Porto, Norte, Portugal
→ Distância : 1km
→ Tempo : 10'

• Porto : Distância : 1km

• Vila Nova de Gaia : Distância : 1,5km

Contacto

Apelido

Sr. DIAS Miguel

Morada

Calçada da Serra 154

Localidade

4430-236 VILA NOVA DE GAIA

País

Portugal

Línguas faladas



Calendário das disponibilidades - a partir de : Maio 2012

Mai	T	Q	Q	S	S	D	S	T	Q	Q	S	S	D	S	T	Q	Q	S	S	D	S	T	Q	Q	S	S	D	S	T	Q	Q	
2012	1	2	3	4	5	6	7	8	9	10	11	12	13	14	15	16	17	18	19	20	21	22	23	24	25	26	27	28	29	30	31	

Jun	S	S	D	S	T	Q	Q	S	S	D	S	T	Q	Q	S	S	D	S	T	Q	Q	S	S	D	S	T	Q	Q	S	S	
2012	1	2	3	4	5	6	7	8	9	10	11	12	13	14	15	16	17	18	19	20	21	22	23	24	25	26	27	28	29	30	
	-	-	-	-	-	-	-	-	-	-	-	-	-	-	-	-	-	-	-	-	-	-	-	-	-	-	-	-	-	-	-

Jul	D	S	T	Q	Q	S	S	D	S	T	Q	Q	S	S	D	S	T	Q	Q	S	S	D	S	T	Q	Q	S	S	D	S	T
2012	1	2	3	4	5	6	7	8	9	10	11	12	13	14	15	16	17	18	19	20	21	22	23	24	25	26	27	28	29	30	31
	-	-	-	-	-	-	-	-	-	-	-	-	-	-	-	-	-	-	-	-	-	-	-	-	-	-	-	-	-	-	-

Reservado Época alta

[Mês : Seguinte >>](#)

Preços de aluguer - Apartamento - 4 Pessoa(s)

Preços	Noite	Fim-de-semana	Semana	2 semanas	Mês
Época baixa	210R\$ * ↓ > 2	-	1442R\$ *	-	-
Época média	210R\$ * ↓ > 2	-	1468R\$ *	-	-
Época alta	236R\$ * ↓ > 2	-	1520R\$ *	-	-

↓ Preço decrescente > Mínimo Noite

[Reservar](#)





Vista

Geral

cama(s) de casal



TV

WC

Condições de reservas

• Reserva

- Pagamento no acto da reserva : 20% do montante do aluguer
- Pagamento do valor restante : no acto da entrega das chaves
- Sinal pedido : 262R\$ *

• Aluguer

- Serviço limpeza partida incluída

Modos de pagamento aceites

- Transferência bancária
- PayPal
- Dinheiro

▶ Reservar

▶ Contactar o proprietário

Contacte directamente os proprietários

www.ihads.com.br

Nº classificado

5926

>> Reservar <<

Contacto

Apelido Sr. DIAS Miguel
Morada Calçada da Serra 154
Localidade 4430-236 VILA NOVA DE GAIA
País Portugal

Línguas faladas



* Taxa de conversão a título indicativo : 100€ = 125.87\$ = 80.11£ = 262.1R\$

Nº classificado 5926

www.ihads.com.br



Internet
Holiday
Ads



Internet
Holiday
Ads

