

Casas de Campo São Simão de Gouveia "Casa do Canto"



Casas de Campo - Casa de campo, individual, com 1 andar, entrada individual, num(a) Caminho privado

Ambiente : rural, natural

Capacidade : 3 pessoa(s)

Quarto(s) : 1



Estadias temáticas

Escapadela romântica

Descoberta da natureza

A vida na quinta

Descoberta do património natural

Escapadela de Primavera

Descoberta do património cultural

São Simão de Gouveia - Distrito do Porto - Norte
Portugal

Nº classificado 74745

www.ihads.com.br



Internet
Holiday
Ads



Internet
Holiday
Ads



Casas de Campo



Casas de Campo - Casa de campo, individual, com 1 andar, entrada individual, num(a) Caminho privado

- **Ideal para casal, público em geral**
- **Vista** : panorâmica, montanha, campos agrícolas, aldeia, pôr-do-sol excepcional, nocturna cintilante
- **Ambiente** : rural, natural
- **Exposição** : Sul

Os extras

- **Estacionamento** :
Estacionamento ar-livre : 1 no terreno
- **Vantagens** :
2 bicicleta(s)



cascata

Meio envolvente & localização



Cultura

Lazeres

- **Lazeres a menos de 20 km / 12 milhas** :
Rafting, golfe, centro de equitação, caminho de passeio, percurso, BTT (itinerário circuito), passeio a cavalo, caça desportiva, pesca desportiva, pesca à linha
- **Atrações e lazer** :
Restaurante, local histórico, museu, teatro de verão, loja de artesanato

Meio envolvente

- **Lugar pitoresco** :
 - Piscina pública
 - Campo de golfe 18 buracos
 - Cascata
 - Rio
 - Floresta
- **Comodidades** :
 - Centro aldeia <50m
 - Centro da cidade 10km
 - Paragem/estação de autocarros 7,5km
 - Cabeleireiro 5km
 - Farmácia 3km
 - Hospital 10km
 - Posto de saúde 4km



Meio envolvente



Meio envolvente

Nº classificado 74745

www.ihads.com.br



>> ALUGUERES PARA FÉRIAS

Internet
Holiday
Ads



Internet
Holiday
Ads



DE PARTICULAR A PARTICULAR



Ambiente exterior

Exterior

- Ambiente exterior :
Pátio privado, jardim
- Equipamentos exteriores :
Barbecue



Lazeres

Interior

- Capacidade de acolhimento :
3 pessoa(s) - 2 adultos, 1 criança(s)
- Área habitável :
20m²
- Divisões interiores :
1 quarto(s), casa(s) de banho, sala de estar, kitchenet
- Dormida - cama(s) :
1 cama(s) de casal, 1 sofá(s) cama 2 pessoas
- Conforto :
TV, leitor de DVD, jogos de sociedade, colecção de livros, colecção de filmes, wi-fi (acesso à Internet sem fios), armário, guarda-roupa, cofre, secador de cabelo, seca toalhas, ventilador de parede, aquecimento eléctrico, estores, vidros duplos, alarme, detector de incêndio
- Equipamento doméstico :
Louça/talheres, utensílios e trem de cozinha, fogão eléctrico, micro-ondas, exaustor, frigorífico

Serviços

- Roupa de casa :
Lençóis, Toalhas, Cobertor(es), Edredão/ões, Almofadas(s)
- Casa :
Limpeza de partida, Parque de estacionamento

Informações práticas

- **Informações práticas**
Crianças aceites
Presença no local : animais domésticos, animais da quinta
Aluguer não fumadores, cobertura de rede telemóvel
Água : quente/fria
Energia eléctrica : 220V / 60Hz



local histórico

Planta interior

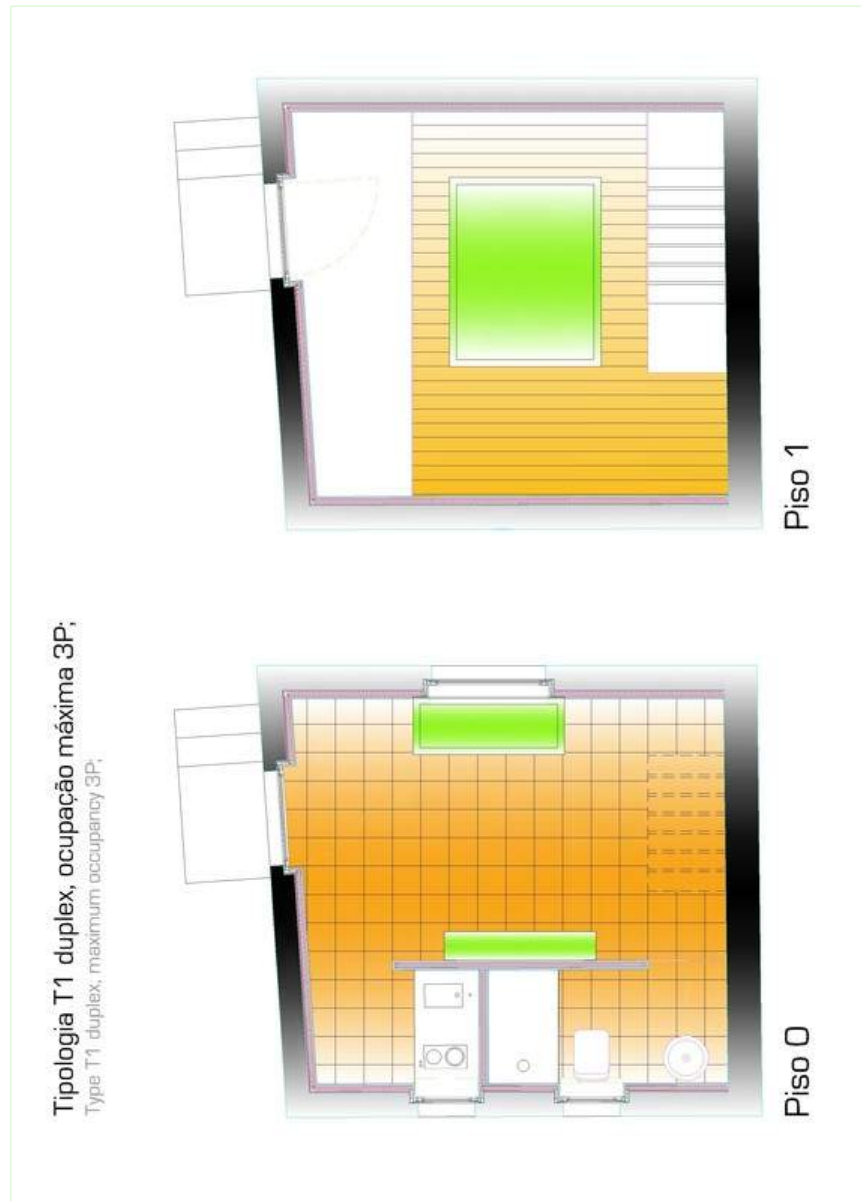

www.ihads.com.br

Álbum fotográfico - 1



Meio envolvente



Meio envolvente



cascata



Ambiente exterior



local histórico

Álbum fotográfico - 2



Lazeres



arranjos exteriores



jardim

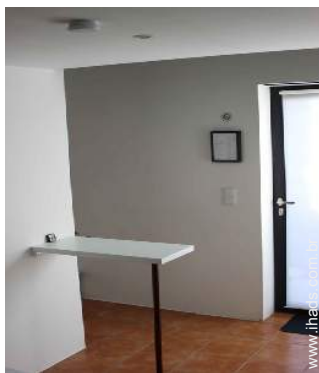

Divisões e comodidades



Divisões interiores



kitchenet



casa(s) de banho



Equipamentos interiores



casa(s) de banho



casa(s) de banho



quarto



cama(s) de casal

Álbum fotográfico - 3



sala de estar

TV



vista aldeia



Ambiente exterior



Meio envolvente



Meio envolvente



Cidades nas proximidades



nas proximidades



bicicleta(s)



Equipamentos disponíveis



Privilégios



barbecue

Estadias temáticas

Escapadela romântica



A partir de 131R\$ para 2 pessoa(s)

Inverno, Primavera, Fim-de-semana unicamente

Descoberta da natureza



A partir de 131R\$ para 2 pessoa(s)

Todo o ano

A vida na quinta



A partir de 131R\$ para 2 pessoa(s)

Todo o ano

Descoberta do património natural



Duração indicativa : 1 mês
A partir de 131R\$ para 2 pessoa(s)

Primavera, Fim-de-semana unicamente

Escapadela de Primavera



A partir de 131R\$ para 2 pessoa(s)

Primavera, Fim-de-semana unicamente

Descoberta do património cultural



A partir de 170R\$ para 2 pessoa(s)

Verão, Fim-de-semana unicamente

Galeria de fotos recordações - 1



Ago 2011



Jan 2012

Mapa de acesso



Localização & Acessos



Coordenadas GPS em graus, minutos e segundos: Latitude 41°13'7"N - Longitude 8°3'38"O (Alojamento)

Morada

→ Rua do Arrabalde 71
Gouveia, S.Simão
4600 São Simão de Gouveia

• Auto-estrada (saída) IP4 Amarante Este

→ Amarante, Distrito do Porto, Norte, Portugal
→ Distância : 10km
→ Tempo : 15'

• Auto-estrada (saída) IP4

→ Marco de Canaveses, Distrito do Porto, Norte, Portugal
→ Distância : 17km
→ Tempo : 30'

• Amarante : Distância : 7,5km

• Marco de Canaveses : Distância : 10km

Contacto

Apelido Sr. COUTO Sérgio
Morada Rua do Arrabalde 71
Localidade 4600-741 AMARANTE
País Portugal
Telemóvel +351 911963170 (Portugal)

Línguas faladas



Calendário das disponibilidades - a partir de : Maio 2012



| | | | | | | | | | | | | | | | | | | | | | | | | | | | | | | | |
|------|---|---|---|---|---|---|---|---|---|----|----|----|----|----|----|----|----|----|----|----|----|----|----|----|----|----|----|----|----|----|----|
| Mai | T | Q | Q | S | S | D | S | T | Q | Q | S | S | D | S | T | Q | Q | S | S | D | S | T | Q | Q | S | S | D | S | T | Q | Q |
| 2012 | 1 | 2 | 3 | 4 | 5 | 6 | 7 | 8 | 9 | 10 | 11 | 12 | 13 | 14 | 15 | 16 | 17 | 18 | 19 | 20 | 21 | 22 | 23 | 24 | 25 | 26 | 27 | 28 | 29 | 30 | 31 |
| | | | | | | | | | | | | | | | | | | | | | | | | | | | | | | | |

| | | | | | | | | | | | | | | | | | | | | | | | | | | | | | | |
|------|---|---|---|---|---|---|---|---|---|----|----|----|----|----|----|----|----|----|----|----|----|----|----|----|----|----|----|----|----|----|
| Jun | S | S | D | S | T | Q | Q | S | S | D | S | T | Q | Q | S | S | D | S | T | Q | Q | S | S | D | S | T | Q | Q | S | S |
| 2012 | 1 | 2 | 3 | 4 | 5 | 6 | 7 | 8 | 9 | 10 | 11 | 12 | 13 | 14 | 15 | 16 | 17 | 18 | 19 | 20 | 21 | 22 | 23 | 24 | 25 | 26 | 27 | 28 | 29 | 30 |
| | - | - | - | - | - | - | - | - | - | - | - | - | - | - | - | - | - | - | - | - | - | - | - | - | - | - | - | - | - | - |

| | | | | | | | | | | | | | | | | | | | | | | | | | | | | | | | |
|------|---|---|---|---|---|---|---|---|---|----|----|----|----|----|----|----|----|----|----|----|----|----|----|----|----|----|----|----|----|----|----|
| Jul | D | S | T | Q | Q | S | S | D | S | T | Q | Q | S | S | D | S | T | Q | Q | S | S | D | S | T | Q | Q | S | S | D | S | T |
| 2012 | 1 | 2 | 3 | 4 | 5 | 6 | 7 | 8 | 9 | 10 | 11 | 12 | 13 | 14 | 15 | 16 | 17 | 18 | 19 | 20 | 21 | 22 | 23 | 24 | 25 | 26 | 27 | 28 | 29 | 30 | 31 |
| | - | - | - | - | - | - | - | - | - | - | - | - | - | - | - | - | - | - | - | - | - | - | - | - | - | - | - | - | - | - | |

Mês : [Seguinte >>](#)

Preços de aluguer - Casas de Campo - Casa de campo - 3 Pessoa(s)

| Preços | Noite | Fim-de-semana | Semana | 2 semanas | Mês |
|---|-----------------|---------------------|----------|-----------|-----------|
|  Época baixa | 92R\$ * > 2 | 131R\$ * (Sexta) | 550R\$ * | 1048R\$ * | 1835R\$ * |
|  Época alta | 131R\$ * > 2 | 236R\$ * (Sexta) | 786R\$ * | 1442R\$ * | 2490R\$ * |
| (Dia de chegada) | > Mínimo Noite | | | | |

[Reservar](#)

 Ideias fim-de-semana : Descuberta do património natural

 Ideias fim-de-semana : Descuberta do património cultural

 Estadias temáticas : Escapadela romântica

 Estadias temáticas : Descuberta da natureza

 Estadias temáticas : A vida na quinta

 Estadias temáticas : Escapadela de Primavera

Estadias temáticas : Descoberta do património natural

Estadias temáticas : Descoberta do património cultural



Meio envolvente

Meio envolvente

Condições de reservas

• Reserva

→ Pagamento no acto da reserva :
30% do montante do aluguer
→ Pagamento do valor restante :
no acto da entrega das chaves

Modos de pagamento aceites

• Transferência bancária • Dinheiro

▶ Reservar

▶ Contactar o proprietário

Contacte directamente os proprietários

www.ihads.com.br

Nº classificado

74745

>> Reservar <<

Contacto

Apelido Sr. COUTO Sérgio
Morada Rua do Arrabalde 71
Localidade 4600-741 AMARANTE
País Portugal
Telemóvel +351 911963170
(Portugal)

Línguas faladas 

* Taxa de conversão a título indicativo : 100€ = 125.87\$ = 80.11£ = 262.1R\$

Nº classificado 74745

www.ihads.com.br



>> ALUGUERES PARA FÉRIAS

Internet
Holiday
Ads



Internet
Holiday
Ads



DE PARTICULAR A PARTICULAR