

# Casas de Campo Peneda-Gerês "Casa Vilar dos Lobos"



Casas de Campo - Casa de aldeia, individual, com 2 andares, entrada individual, num(a) Propriedade privada

Ambiente : campestre, tranquilo

Capacidade : 7 pessoa(s)

Quarto(s) : 3

Divisões : 6

Arcos de Valdevez - Distrito de Viana do Castelo - Norte Portugal

Nº classificado 63120

[www.ihads.com.br](http://www.ihads.com.br)



Internet  
Holiday  
Ads



Internet  
Holiday  
Ads



## Casas de Campo



Casas de Campo - Casa de aldeia, individual, com 2 andares, entrada individual, num(a) Propriedade privada

- **Ideal para família, casal**
- **Vista :** panorâmica, sem prédio em frente, campo, jardim/parque, vinha, pôr-do-sol excepcional
- **Ambiente :** campestre, tranquilo
- **Exposição :** Sul

## Os extras

- **Estacionamento :**  
Estacionamento ar-livre : 3 na residência



cama(s) de casal

## Meio envolvente & localização



Campo



Equitação



Pesca

### Lazeres

- **Lazeres a menos de 20 km / 12 milhas :**

Banhos, Gaivotas, mergulho com tubo, canoe-kayak, canyoning, rafting, golfe, centro de equitação, caminho de passeio, caminho costeiro/florestal, percurso, BTT (itinerário circuito), passeio a cavalo, patins em linha (pista), skateboard (rampa), pesca

- **Enquadramento :**

Escola de equitação

- **Atrações e lazer :**

Bar/pub, discoteca, restaurante, cinema, cinema de Verão, parque e jardim, parque de lazer, reserva natural, centro de exposições, galeria de arte, local histórico, festival, loja de artesanato, ginásio, centro de estética, centro de fitness

### Meio envolvente

- **Lugar pitoresco :**

- Piscina aquecida 10km
- Mar/oceano 40km
- Praia 40km
- Piscina pública 10km
- Rápidos nos rios 10km
- Cascata 10km
- Rio 1,5km
- Floresta <50m
- Maciço montanhoso 15km

- **Comodidades :**

- Centro aldeia 500m
- Centro da cidade 10km
- Paragem/estação de autocarros 50m
- Aluguer bicicletas/BTT 20km
- Padaria 500m
- Comida para fora 10km
- Pequenos comércios 10km
- Supermercado 500m
- Lojas de luxo e marcas 40km
- Cabeleireiro 10km
- Cyber café 10km
- Correios 10km
- Banco 10km
- Caixa automático multibanco 10km
- Farmácia 10km
- Médico 10km
- Enfermeira 10km
- Hospital 10km
- Posto de saúde 10km



fonte



varandim

Nº classificado 63120

[www.ihads.com.br](http://www.ihads.com.br)



Internet  
Holiday  
Ads



Internet  
Holiday  
Ads



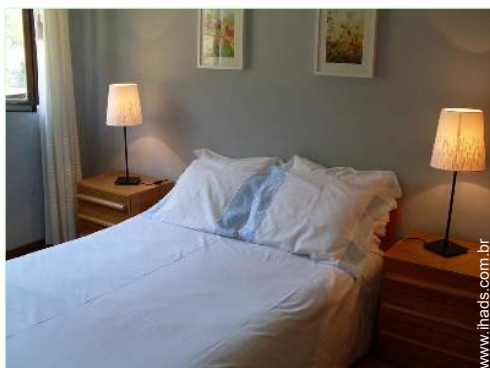

quarto

### Interior

- Capacidade de acolhimento :

7 pessoa(s)

- Divisões interiores :

6 divisões, 3 quarto(s), 1 casa(s) de banho, sala de estar, cozinha independente, sala de jantar, celeiro, varanda

- Dormida - cama(s) :

3 cama(s) de casal, 1 cama(s) simple(s)

- Conforto :

TV, tomada antena TV, guarda-fatos, armário, guarda-roupa, secador de cabelo, ventilador portátil, janela de tecto, cortinas, persianas

- Equipamento doméstico :

Louça/talheres, utensílios e trem de cozinha, cafeteira, cafeteira eléctrica, máquina de café expresso, torradeira, grelhador, fogão a gás, forno, micro-ondas, frigorífico, congelador, ferro de engomar, tábua de passar a ferro

### Exterior

- Instalação exterior :

Terraço, varandim

- Ambiente exterior :

Terreno fechado, jardim, relvado 500m<sup>2</sup>, poços/nascente, fonte

- Equipamentos exteriores :

Barbecue, mesa(s) de jardim, cadeira(s) de jardim, guarda-sol



Conforto

### Serviços

- Roupa de casa :

Lençóis (1 vez(es)/semana), Toalhas (1 vez(es)/semana), Roupa de casa (1 vez(es)/semana), Cobertor(es), Edredão/ões, Almofadas (s)

- Casa :

Serviço de limpeza

### Informações práticas

- Informações práticas

Crianças aceites

Animais aceites com condições (informar-se junto do proprietário)

Presença no local : equídeos

Cobertura de rede telemóvel, transporte pessoal recomendado

Água : quente/fria

Energia eléctrica : 220-240V / 50Hz

Corrente eléctrica : sector



cozinha

Álbum fotográfico - 1



varandim



fonte



cama(s) de casal



quarto



cozinha

Nº classificado 63120

[www.ihads.com.br](http://www.ihads.com.br)



>> ALUGUERES PARA FÉRIAS

Internet  
Holiday  
Ads



Internet  
Holiday  
Ads



DE PARTICULAR A PARTICULAR

Álbum fotográfico - 2



Conforto



a casa



casa(s) de banho



a propriedade



jardim



a propriedade



a propriedade



rio



rio



Geral



Geral

Álbum fotográfico - 3



cascata



cascata



cascata



Atrações e lazer



cascata



Geral



reserva natural



Geral



Geral



Geral



Geral



visão de conjunto

### Localização & Acessos



Coordenadas GPS em graus, minutos e segundos: Latitude 41°50'53.376"N - Longitude 8°25'0.156"O ([Localidade](#))

#### Morada

→ Vilar -S. Jorge  
4970 Arcos de Valdevez

#### • Auto-estrada (saída) A27

→ Ponte de Lima, Distrito de Viana do Castelo, Norte, Portugal  
→ Distância : 20km  
→ Tempo : 20'

#### • Auto-estrada (saída) A3

→ Ponte de Lima, Distrito de Viana do Castelo, Norte, Portugal  
→ Distância : 20km  
→ Tempo : 20'

#### • Auto-estrada (saída) IC 28

→ Arcos de Valdevez, Distrito de Viana do Castelo, Norte, Portugal  
→ Distância : 10km  
→ Tempo : 10'

- Arcos de Valdevez : Distância : 10km
- Braga : Distância : 34km
- Vigo : Distância : 65km

### Contacto

|                 |                           |
|-----------------|---------------------------|
| Apelido         | Sra. ESTRELA Celeste      |
| Morada          | Vilar - S. Jorge          |
| Localidade      | 4970 ARCOS DE VALDEVEZ    |
| País            | Portugal                  |
| Telemóvel       | +351 962359981 (Portugal) |
| Línguas faladas |                           |



Calendário das disponibilidades - a partir de : Maio 2012

|      |   |   |   |   |   |   |   |   |   |    |    |    |    |    |    |    |    |    |    |    |    |    |    |    |    |    |    |    |    |    |    |
|------|---|---|---|---|---|---|---|---|---|----|----|----|----|----|----|----|----|----|----|----|----|----|----|----|----|----|----|----|----|----|----|
| Mai  | T | Q | Q | S | S | D | S | T | Q | Q  | S  | S  | D  | S  | T  | Q  | Q  | S  | S  | D  | S  | T  | Q  | Q  |    |    |    |    |    |    |    |
| 2012 | 1 | 2 | 3 | 4 | 5 | 6 | 7 | 8 | 9 | 10 | 11 | 12 | 13 | 14 | 15 | 16 | 17 | 18 | 19 | 20 | 21 | 22 | 23 | 24 | 25 | 26 | 27 | 28 | 29 | 30 | 31 |
|      |   |   |   |   |   |   |   |   |   |    |    |    |    |    |    |    |    |    |    |    |    |    |    |    |    |    |    |    |    |    |    |

|      |   |   |   |   |   |   |   |   |   |    |    |    |    |    |    |    |    |    |    |    |    |    |    |    |    |    |    |    |    |    |
|------|---|---|---|---|---|---|---|---|---|----|----|----|----|----|----|----|----|----|----|----|----|----|----|----|----|----|----|----|----|----|
| Jun  | S | S | D | S | T | Q | Q | S | S | D  | S  | T  | Q  | Q  | S  | S  | D  | S  | T  | Q  | Q  | S  | S  | D  | S  | T  | Q  | Q  | S  | S  |
| 2012 | 1 | 2 | 3 | 4 | 5 | 6 | 7 | 8 | 9 | 10 | 11 | 12 | 13 | 14 | 15 | 16 | 17 | 18 | 19 | 20 | 21 | 22 | 23 | 24 | 25 | 26 | 27 | 28 | 29 | 30 |
|      | - | - | - | - | - | - | - | - | - | -  | -  | -  | -  | -  | -  | -  | -  | -  | -  | -  | -  | -  | -  | -  | -  | -  | -  | -  | -  | -  |

|      |   |   |   |   |   |   |   |   |   |    |    |    |    |    |    |    |    |    |    |    |    |    |    |    |    |    |    |    |    |    |    |
|------|---|---|---|---|---|---|---|---|---|----|----|----|----|----|----|----|----|----|----|----|----|----|----|----|----|----|----|----|----|----|----|
| Jul  | D | S | T | Q | Q | S | S | D | S | T  | Q  | Q  | S  | S  | D  | S  | T  | Q  | Q  | S  | S  | D  | S  | T  | Q  | Q  | S  | S  | D  | S  | T  |
| 2012 | 1 | 2 | 3 | 4 | 5 | 6 | 7 | 8 | 9 | 10 | 11 | 12 | 13 | 14 | 15 | 16 | 17 | 18 | 19 | 20 | 21 | 22 | 23 | 24 | 25 | 26 | 27 | 28 | 29 | 30 | 31 |
|      | - | - | - | - | - | - | - | - | - | -  | -  | -  | -  | -  | -  | -  | -  | -  | -  | -  | -  | -  | -  | -  | -  | -  | -  | -  | -  | -  |    |

Reservado

[Mês : Seguinte >>](#)

Preços de aluguer - Casas de Campo - Casa de aldeia - 7 Pessoa(s)

| Preços                              | Noite          | Fim-de-semana | Semana | 2 semanas | Mês |
|-------------------------------------|----------------|---------------|--------|-----------|-----|
| <input type="checkbox"/> Época alta | 131R\$*<br>> 3 | -             | -      | -         | -   |
| > Mínimo Noite                      |                |               |        |           |     |

[Reservar](#)

Condições de reservas

- Reserva  
→ Pagamento no acto da reserva : 30% do montante do aluguer  
→ Pagamento do valor restante : no acto da entrega das chaves
- Aluguer  
→ Serviço limpeza partida incluída

Modos de pagamento aceites

- Transferência bancária • Dinheiro

[▶ Reservar](#)

[▶ Contactar o proprietário](#)

Contacte directamente os proprietários

[www.ihads.com.br](http://www.ihads.com.br)  
Nº classificado  
63120  
[>> Reservar <<](#)

Contacto

Apelido Sra. ESTRELA Celeste  
Morada Vilar - S. Jorge  
Localidade 4970 ARCOS DE VALDEVEZ  
País Portugal  
Telemóvel +351 962359981 (Portugal)

Línguas faladas 

\* Taxa de conversão a título indicativo : 100€ = 125.87\$ = 80.11£ = 262.1R\$

Nº classificado 63120

[www.ihads.com.br](http://www.ihads.com.br)



Internet  
Holiday  
Ads



Internet  
Holiday  
Ads

