

# Alojamentos Turísticos de Encanto

## El Salado

### "Villa lascatanas"



**Casa de Encanto**, individual, piso térreo, entrada individual, num(a) Propriedade

Ambiente : exótico, sossegado

Capacidade : **20 pessoa(s)**

Quarto(s) : **7**

Divisões : **11**

El Salado - Ilha Margarita - Nueva Esparta

Venezuela

Reserva : +58 (0295) 4170147 (Venezuela)



Nº classificado 73294

[www.ihads.com.br](http://www.ihads.com.br)



Internet  
Holiday  
Ads



Internet  
Holiday  
Ads



## Alojamentos Turísticos de Encanto



Casa de Encanto, individual, piso térreo, entrada individual, num(a) Propriedade

- **Ideal para família, grupo**
- **Vista** : desafogada, piscina, jardim/parque, rua/avenida
- **Ambiente** : exótico, sossegado

## Os extras

- **Piscina** :  
Piscina privada, original (comprimento 11m, largura 3,50m), sistema iluminação, acesso por degraus, duche exterior
- **Estacionamento** :  
Estacionamento ar-livre : 6 no terreno
- **Vantagens** :  
Jacuzzi



pérgola

## Meio envolvente & localização



Mar

### Meio envolvente

- **Lugar pitoresco** :  
- Praia 2km
- **Comodidades** :  
- Padaria  
- Pequenos comércios  
- Supermercado  
- Cyber café  
- Banco



Piscina



quarto

Nº classificado 73294

[www.ihads.com.br](http://www.ihads.com.br)



>> ALUGUERES PARA FÉRIAS



DE PARTICULAR A PARTICULAR



quarto

### Interior

- **Capacidade de acolhimento :**

20 pessoa(s)

- **Área habitável :**

400m<sup>2</sup>

- **Divisões interiores :**

11 divisões, 7 quarto(s), 6 casa(s) de banho, 8 WC, sala de jantar, copa, salão televisão, salão bar, salão biblioteca, lavanderia self-service, pátio interior

- **Dormida - cama(s) :**

2 cama(s) de casal, 1 cama(s) king-size(s), 3 cama(s) queen-size(s), 2 cama(s) simple (s), 6 cama(s) convertível/eis individual/ais, 2 possibilidade de cama(s) extra(s)

- **Conforto :**

TV, sistema hifi, leitor de DVD, tomada antena TV, telefone, cabo/satélite, acesso Internet, wi-fi (acesso à Internet sem fios), armário, guarda-roupa, ar condicionado (totalmente), ventilador portátil, parede envidraçada, cortinas

- **Equipamento doméstico :**

Louça/talheres, utensílios e trem de cozinha, cafeteira eléctrica, chaleira eléctrica, torradeira, fogão a gás, forno, micro-ondas, frigorífico, congelador, máquina de lavar roupa, máquina de secar roupa, aspirador, ferro de engomar, tábua de passar a ferro

### Exterior

- **Área do terreno :**

3000m<sup>2</sup>

- **Instalação exterior :**

Terraço coberto 80m<sup>2</sup>, pérgola 30m<sup>2</sup>

- **Ambiente exterior :**

Pátio privado, terreno fechado 3000m<sup>2</sup>, jardim > 1000m<sup>2</sup>, jardim tropical, relvado, fonte

- **Equipamentos exteriores :**

Cozinha exterior, barbecue, mesa(s) de jardim, cadeira(s) de jardim, salão de jardim, 3 espreguiçadeira(s), 3 cama de rede, 1 cadeira(s) de baloiço, duche exterior, WC exterior



canto cozinha

### Serviços

- **Roupa de casa :**

Lençóis (2 vez(es)/semana), Toalhas (2 vez(es)/semana), Roupa de casa, Toalhas de praia possível como extra, Cobertor(es), Almofadas(s)

- **Casa :**

Serviço de limpeza (2 vez(es)/semana), Limpeza jardim/piscina, Vigilante/porteiro, Parque de estacionamento

- **Pessoal :**

Empregados possível como extra, Cozinheiro/a(s) possível como extra

- **Refeições :**

Pequeno-almoço possível como extra, Refeições com os donos da casa possível como extra, Preparação refeição local possível como extra

### Informações práticas

- **Informações práticas**

Crianças aceites  
Cobertura de rede telemóvel  
Energia eléctrica : 110-120V / 60Hz  
Corrente eléctrica : sector

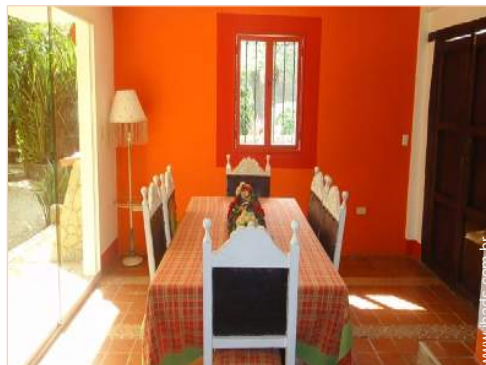

sala de jantar

Álbum fotográfico - 1



quarto



Piscina



pérgola



quarto



sala de jantar

Álbum fotográfico - 2



canto cozinha



canto cozinha



barbecue



pátio privado



salão bar



salão bar



pátio interior



Geral



quarto



quarto



panorama



quarto

### Localização & Acessos



Coordenadas GPS em graus, minutos e segundos: Latitude 11°4'59.88"N - Longitude 63°52'0.12"O ([Localidade](#))

#### Morada

→ Antolin del campo  
Calle Apecurero El salado  
6301 El Salado

#### • [Aeroporto Del Caribe Santiago Mariño](#)

→ Porlamar, Ilha Margarita, Nueva Esparta, Venezuela  
→ Distância : 20km  
→ Tempo : 30'

#### • [Gare marítima Punta De Piedra](#)



→ Punta de Piedras, Ilha Margarita, Nueva Esparta, Venezuela  
→ Distância : 33km  
→ Tempo : 45'

• [Pampatar](#) : Distância : 15km

### Contacto

Apellido	Sra. SIPIETER Christiane LASCATANAS
Morada	antolin del campo El salado
Localidade	6301 EL SALADO
País	Venezuela
Telefone	+58 (0295) 4170147 (Venezuela)
Telemóvel	+58 (0424) 8956805 (Venezuela)
Línguas faladas	

Preços de aluguer - Casa de Encanto - 20 Pessoa(s)

Preços	Noite	Fim-de-semana	Semana	2 semanas	Mês
 Época baixa	37R\$* > 3	-	-	-	-
 Época média	37R\$* > 3	-	-	-	-
 Época alta	37R\$* > 7	-	-	-	-

> Mínimo Noite

[Reservar](#)



quarto



Piscina

Condições de reservas

• Reserva

→ Pagamento no acto da reserva :  
50% do montante do aluguer

[▶ Reservar](#)

[▶ Contactar o proprietário](#)

Contacte directamente os proprietários

[www.ihads.com.br](http://www.ihads.com.br)

Nº classificado

73294

>> Reservar <<

Contacto

Apelido Sra. SIPIETER Christiane  
LASCATANAS

Morada antolin del campo El  
salado

Localidade 6301 EL SALADO

País Venezuela

Telefone +58 (0295) 4170147  
(Venezuela)

Telemóvel +58 (0424) 8956805  
(Venezuela)

Línguas faladas 

\* Taxa de conversão a título indicativo : 100€ = 125.87\$ = 80.11£ = 262.1R\$

Nº classificado 73294

[www.ihads.com.br](http://www.ihads.com.br)



Internet  
Holiday  
Ads



Internet  
Holiday  
Ads

