

Alojamentos Turísticos de Luxo Torre Eiffel "PENICHE NOVA"



Chalupa com 130' (40 metros) no quai

Ambiente : agradável, cidadão

Capacidade : 6 pessoa(s)

Quarto(s) : 3

Divisões : 4

Paris distrito 15 - Paris (75) - Paris - Île-de-France

França

Reserva : +33 (0) 145842305 (França)

Nº classificado 16152

www.ihads.com.br



Internet
Holiday
Ads



Internet
Holiday
Ads



Alojamentos Turísticos de Luxo



Chalupa com 130' (40 metros) no quai

- Ideal para público em geral, lua-de-mel
- Vista : panorâmica, desafogada, rio, cidade, pôr-do-sol excepcional, nocturna cintilante
- Ambiente : agradável, citadino
- Exposição : Sudoeste

Os extras

- Equipamentos para bebés :
Cadeira de bebé, carrinho de bebé



quarto

Meio envolvente & localização



Cidade



Pesca



Cultura

Lazeres

- Lazeres a menos de 20 km / 12 milhas :
Ténis, BTT (itinerário circuito), karting, bowling, terreno de petanca
- Atracções e lazer :
Bar/pub, discoteca, restaurante, cinema, karaoke, parque e jardim, parque de lazer, zoo/parque zoológico, centro de exposições, galeria de arte, local histórico, museu, teatro, ópera, festival, antiguidades & velharias, loja de artesanato, caves e provas de vinho, casino, hipódromo, sauna, hammam, ginásio, centro de estética, centro de fitness

Meio envolvente

- Lugar pitoresco :
 - Pista de patinagem 2km
 - Piscina aquecida 800m
 - Piscina pública 500m
 - Rio <50m
- Comodidades :
 - Centro da cidade 1,5km
 - Paragem/estação de autocarros 100m
 - Estação de metro 100m
 - Aluguer bicicletas/BTT 300m
 - Aluguer de veículos 100m
 - Padaria 1km
 - Comida para fora 1km
 - Pequenos comércioos 1km
 - Supermercado 2,5km
 - Lojas de luxo e marcas 1,5km
 - Cabeleireiro 1,5km
 - Cyber café 1km
 - Correios 500m
 - Banco 1km
 - Caixa automático multibanco 200m
 - Farmácia 500m
 - Médico 1km
 - Enfermeira 1km
 - Hospital 1km
 - Posto de saúde 1km



salão televisão



cozinha

Nº classificado 16152

www.ihads.com.br



>> ALUGUERES PARA FÉRIAS

Internet
Holiday
Ads



Internet
Holiday
Ads



DE PARTICULAR A PARTICULAR



visão de conjunto

Exterior

- **Instalação exterior :**
Terraço no telhado 32m²
- **Ambiente exterior :**
Rio
- **Equipamentos exteriores :**
Mesa(s) de jardim, cadeira(s) de jardim, guarda-sol, salão de jardim, 5 espreguiçadeira(s)



casa(s) de banho

Interior

- **Capacidade de acolhimento :**
6 pessoa(s) - 6 adultos
- **Área habitável :**
65m²
- **Divisões interiores :**
4 divisões, 3 quarto(s), cabine noite, 1 casa(s) de banho, 1 WC, sala de estar 25m², salão 16m², cozinha independente, sala de jantar, copa, salão televisão, salão bar
- **Dormida - cama(s) :**
3 cama(s) de casal, 2 cama(s) queen-size(s), 1 sofá(s) cama 2 pessoas, 1 cama(s) de bebé, 5 possibilidade de cama(s) extra(s)
- **Conforto :**
TV, sistema hifi, gravador/reprodutor de vídeo, leitor de DVD, colecção de livros, colecção de filmes, tomada antena TV, telefone, computador, cabo/satélite, acesso Internet, acesso à Internet de banda larga, wi-fi (acesso à Internet sem fios), armário, guarda-roupa, cofre, secador de cabelo, seca toalhas, ar condicionado (parcialmente), ventilador portátil, aquecimento central, aquecimento eléctrico, parede envidraçada, estores, vidros duplos, vídeo porteiro
- **Equipamento doméstico :**
Louça/talheres, utensílios e trem de cozinha, cafeteira, cafeteira eléctrica, máquina de café expresso, chaleira eléctrica, torradeira, espremedor de sumos, robot de cozinha, fogão eléctrico, placa, micro-ondas, frigorífico, congelador, lava-louça, máquina de lavar roupa, máquina de secar roupa, aspirador, ferro de engomar, tábua de passar a ferro

Serviços

- **Roupa de casa :**
Lençóis (1 vez(es)/semana), Toalhas (1 vez(es)/semana), Roupa de casa (1 vez(es)/semana), Cobertor(es), Edredão/ões, Almofadas(s)
- **Casa :**
Serviço de limpeza possível como extra, Limpeza de partida possível como extra
- **Pessoal :**
Empregados possível como extra, Babysitting possível como extra

Informações práticas

- **Informações práticas**
Crianças aceites
Animais aceites
Cobertura de rede telemóvel
Água : quente/fria
Energia eléctrica : 220V / 60Hz
Corrente eléctrica : sector



sala de estar

Álbum fotográfico - 1



cozinha



salão televisão



quarto



visão de conjunto



sala de estar

Álbum fotográfico - 2

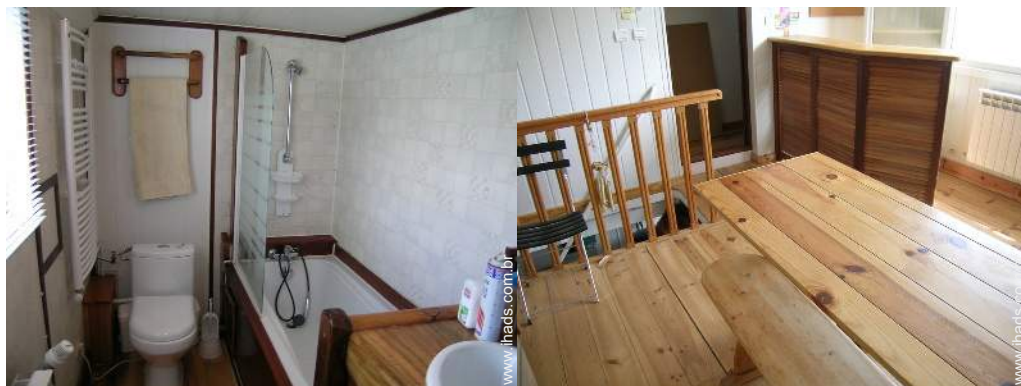

casa(s) de banho

cozinha



disposição interior

salão

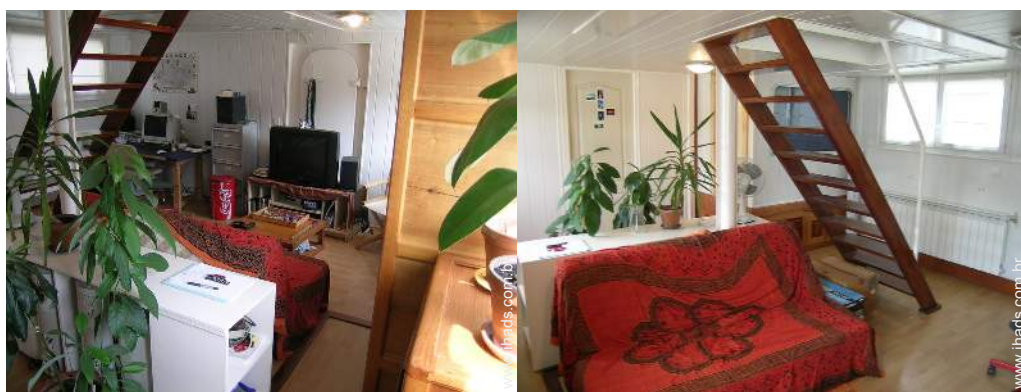

salão

salão



casa(s) de banho

cabine noite

Álbum fotográfico - 3



cabine noite



vista a partir do terraço sobre telhado



terraço no telhado

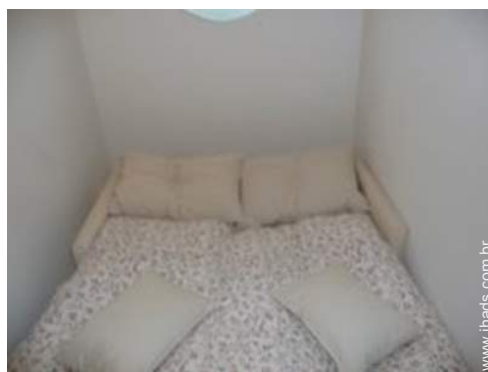

pequeno quarto



rio



local histórico



centro da cidade



Chalupa



canto cozinha

Localização & Acessos



Coordenadas GPS em graus, minutos e segundos: Latitude 48°50'30.66"N - Longitude 2°17'58.308"E ([Localidade](#))

Morada

→ Port de Grenelle
75013 Paris distrito 15

• Estação de caminho de ferro Paris Montparnasse

→ Paris, Paris, Paris - Île-de-France, França
→ Distância : 1,5km
→ Tempo : 5'

• Aeroporto Paris Charles de Gaulle

→ Paris, Paris, Paris - Île-de-France, França
→ Distância : 30km

Contacto

Apelido	Sra. LECOCQ Patou
Morada	13 RUE MONTLOUIS
Localidade	75011 PARIS
País	França
Telefone	+33 (0) 145842305 (França) Das 06:00 AM às 11:00 PM (GMT/UTC +02:00)
Telemóvel	+33 (0) 680474735 (França)
Telemóvel 2	+33 (0) 676851525 (França)
Línguas faladas	



Alojamentos Turísticos de Luxo
Torre Eiffel - França
"PENICHE NOVA"

8
[Reservar](#)

Calendário das disponibilidades - a partir de : Maio 2012

Mai	T	Q	Q	S	S	D	S	T	Q	Q	S	S	D	S	T	Q	Q	S	S	D	S	T	Q	Q							
2012	1	2	3	4	5	6	7	8	9	10	11	12	13	14	15	16	17	18	19	20	21	22	23	24	25	26	27	28	29	30	31

Jun	S	S	D	S	T	Q	Q	S	S	D	S	T	Q	Q	S	S	D	S	T	Q	Q	S	S	D	S	T	Q	Q	S	S	
2012	1	2	3	4	5	6	7	8	9	10	11	12	13	14	15	16	17	18	19	20	21	22	23	24	25	26	27	28	29	30	

Jul	D	S	T	Q	Q	S	S	D	S	T	Q	Q	S	S	D	S	T	Q	Q	S	S	D	S	T	Q	Q	S	S	D	S	T
2012	1	2	3	4	5	6	7	8	9	10	11	12	13	14	15	16	17	18	19	20	21	22	23	24	25	26	27	28	29	30	31

Época média
 Reservado
 Época alta

[Mês : Seguinte >>](#)

Preços de aluguer - Chalupa - 6 Pessoa(s)

Preços	Noite	Fim-de-semana	Semana	2 semanas	Mês
 Época baixa	524R\$ * > 3	-	3669R\$ *	-	-
 Época média	524R\$ * > 4	-	3669R\$ *	-	-
 Época alta	524R\$ * > 4	-	3669R\$ *	-	-
 Especial festas	577R\$ * > 3	-	3984R\$ *	-	-

> Mínimo Noite

[Reservar](#)

Nº classificado 16152

www.ihads.com.br



Internet
Holiday
Ads



Internet
Holiday
Ads





quarto



visão de conjunto



sala de estar



cozinha



salão televisão

Condições de reservas

• Reserva

- Pagamento no acto da reserva : 30% do montante do aluguer
- Pagamento do valor restante : no acto da entrega das chaves
- Sinal pedido : 393R\$ *

• Aluguer

- Despesas correntes incluídas
- Taxa de estadia incluída
- Serviço limpeza partida à parte : 210R\$ *

[▶ Reservar](#)

[▶ Contactar o proprietário](#)

Modos de pagamento aceites

- Transferência bancária
- Cheque do banco
- PayPal
- Travellers Cheques
- Dinheiro

Contacte directamente os proprietários

www.ihads.com.br

Nº classificado

16152

[>> Reservar <<](#)

Contacto

Apelido	Sra. LECOCQ Patou
Morada	13 RUE MONTLOUIS
Localidade	75011 PARIS
País	França
Telefone	+33 (0) 145842305 (França) Das 06:00 AM às 11:00 PM (GMT/UTC +02:00)
Telemóvel	+33 (0) 680474735 (França)
Telemóvel 2	+33 (0) 676851525 (França)

Línguas faladas

* Taxa de conversão a título indicativo : 100€ = 125.87\$ = 80.11£ = 262.1R\$

Nº classificado 16152

www.ihads.com.br



Internet
Holiday
Ads



Internet
Holiday
Ads

