

Casas de Campo Vendée "GITE L'ALBIZIA"



Casas de Campo - Casa de campo de Luxo, individual, com 1 andar, entrada individual, num(a) Exploração agrícola

Ambiente : agrícola, calmo

Capacidade : 10 pessoa(s)

Quarto(s) : 4

Divisões : 6



Clé vacances (4 chaves)
Handicap tourisme

Moutiers-les-Mauxfaits - Vendée (85) - Pays de la Loire
França

Reserva : +33 (0) 251989871 (França)

Nº classificado 7137

www.ihads.com.br



Internet
Holiday
Ads



Internet
Holiday
Ads



Casas de Campo



Casas de Campo - Casa de campo de Luxo, individual, com 1 andar, entrada individual, num(a) Exploração agrícola

- Ideal para público em geral, família numerosa
- Vista : sem prédio em frente, campo, jardim/parque, campos agrícolas
- Ambiente : agrícola, calmo
- Exposição : Sudoeste

Os extras

• Piscina :

Piscina privada, rectangular (comprimento 8m, largura 4,50m), aquecida, interior, coberta, sistema iluminação, acesso por degraus, segurança criança (aberta de '01 Janeiro' a '31 Dezembro')

• Ténis :

Ténis privado, Superfície dura

• Estacionamento :

Estacionamento ar-livre : 6 no terreno

• Vantagens :

Jacuzzi, matraquilhos, mesa de ping-pong, 4 raquete(s) de ping-pong, 6 bicicleta(s)

• Equipamentos para bebés :

Cadeira de bebé, fraldário, banheira bebé, bacio bebé

Meio envolvente & localização



Mar



Equitação



Pesca

Lazeres

• Lazeres a menos de 20 km / 12 milhas :

Banhos, esqui náutico, jet ski, surf, prancha à vela, vela, kitesurf, golfe, ténis, centro de equitação, pónei clube, caminho de passeio, caminho costeiro/florestal, percurso, BTT (itinerário circuito), windcar, ULM, passeio a cavalo, minigolfe, ATV/Moto 4, karting, bowling, basquetebol, voleibol, paintball, caça, tree-climbing, pesca, pesca à linha, terreno de petanca

• Enquadramento :

Escola de vela, escola de equitação

• Atracções e lazer :

Bar/pub, discoteca, restaurante, cinema, parque e jardim, parque de lazer, zoo/parque zoológico, parque marinho, reserva natural, local histórico, museu, teatro, antiguidades & velharias, caves e provas de vinho, casino, hipódromo, centro de talassoterapia, centro de estética

Meio envolvente

• Lugar pitoresco :

- Pista de patinagem 20km
- Piscina aquecida
- Mar/oceano 10km
- Praia 10km
- Praia de seixos 10km
- Praia de naturismo 10km
- Piscina pública 20km
- Campo de golfe 9 buracos 15km
- Spot windsurf 15km
- Spot surf 15km
- Base náutica 15km
- Plano de água 500m
- Floresta <50m
- Porto de recreio 15km
- Passadiço flutuante para barco 15km

• Comodidades :

- Infantário 20km
- Centro aldeia 2km
- Aluguer de veículos 20km
- Aluguer de barco 15km
- Padaria 2km
- Comida para fora 2km
- Pequenos comércios 2km
- Supermercado 2km
- Lojas de luxo e marcas 20km
- Cabeleireiro 2km
- Correios 2km
- Banco 2km
- Caixa automático multibanco 2km
- Farmácia 2km
- Médico 2km
- Enfermeira 2km
- Hospital 20km



quarto



fachada



salão televisão

Interior

- **Capacidade de acolhimento :**

10 pessoa(s) - 10 adultos

- **Área habitável :**

350m²

- **Divisões interiores :**

6 divisões, 4 quarto(s), 2 casa(s) de banho, 3 duche(s), 6 WC, sala de estar 80m², cozinha comum, lareira, mezzanine, salão televisão, salão biblioteca

- **Dormida - cama(s) :**

2 cama(s) de casal, 6 cama(s) simple(s), 2 cama(s) de bebé

- **Conforto :**

Lareira, TV, sistema hifi, leitor de DVD, jogos de sociedade, colecção de livros, colecção de filmes, tomada antena TV, acesso Internet, acesso à Internet de banda larga, wi-fi (acesso à Internet sem fios), guarda-fatos, armário, guarda-roupa, cofre, secador de cabelo, seca toalhas, aquecimento central, parede envidraçada, janela de tecto, cortinas, vidros duplos

- **Equipamento doméstico :**

Louça/talheres, utensílios e trem de cozinha, cafeteira, cafeteira eléctrica, máquina de café expresso, chaleira eléctrica, torradeira, espremedor de sumos, robot de cozinha, máquina para fazer crepes, grill-raclette, conjunto fondue, placa, forno, micro-ondas, exaustor, frigorífico, congelador, lava-louça, máquina de lavar roupa, máquina de secar roupa, aspirador, ferro de engomar, tábua de passar a ferro

Exterior

- **Área do terreno :**

2500m²

- **Instalação exterior :**

Terraço 100m²

- **Ambiente exterior :**

Jardim paisagístico > 1000m², relvado > 1000m², pomar < 100m², lagoa

- **Equipamentos exteriores :**

Barbecue, mesa(s) de jardim, 10 cadeira(s) de jardim, guarda-sol, salão de jardim, 8 espreguiçadeira(s), baloiço, baloiço para criança



Piscina interior

Serviços

- **Roupa de casa :**

Lençóis (1 vez(es)/semana), Toalhas (1 vez(es)/semana), Roupa de casa (1 vez(es)/semana), Cobertor(es) (1 vez(es)/semana), Almofadas(s) (1 vez(es)/semana)

- **Casa :**

Limpeza de partida possível como extra (+262R\$*), Limpeza jardim/piscina, Parque de estacionamento

- **Pessoal :**

Empregados possível como extra, Cozinheiro/a(s) possível como extra, Babysitting possível como extra

Informações práticas

- **Informações práticas**

Crianças aceites

Presença no local : animais domésticos, animais da quinta

Aluguer não fumadores, cobertura de rede telemóvel, transporte pessoal recomendado

Água : quente/fria

Corrente eléctrica : sector

- **Acolhimento das pessoas com deficiência**

Acesso cadeira de rodas

Adaptado para deficiência : motor, mental



cozinha

Planta interior

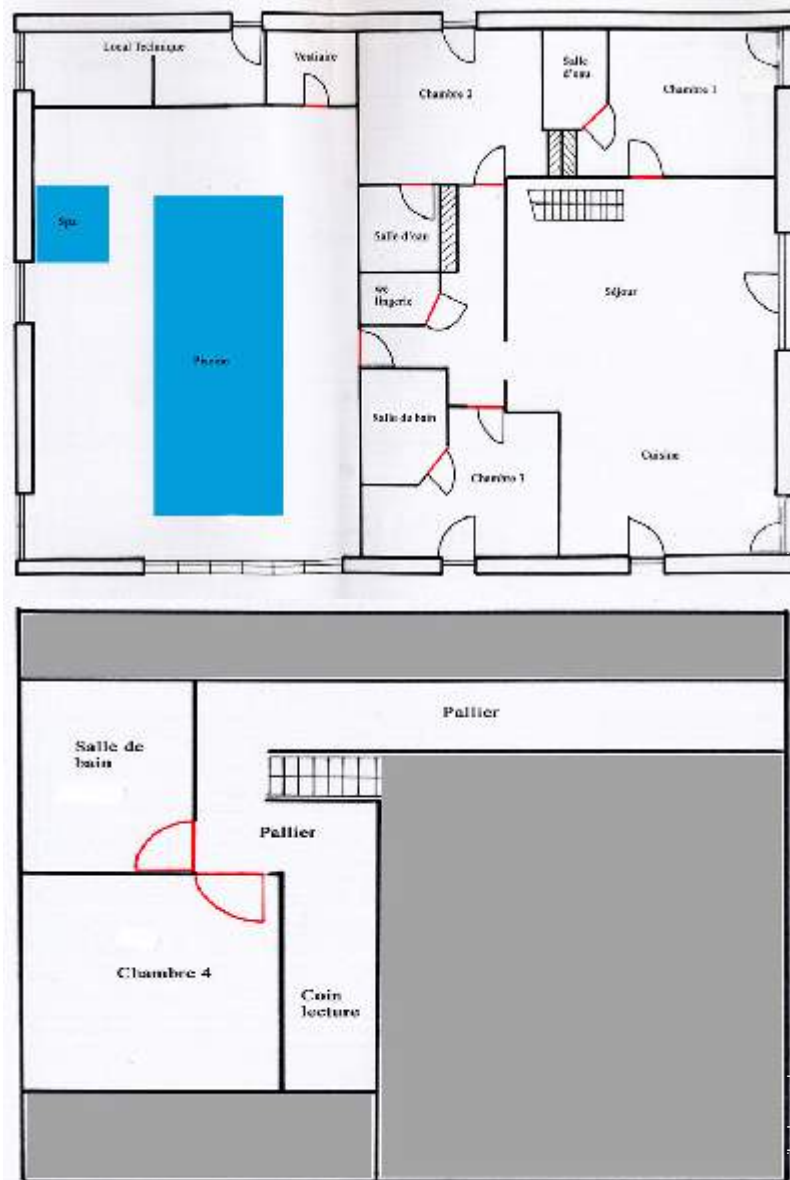

Álbum fotográfico - 1



fachada



quarto



salão televisão



cozinha



Piscina interior

Álbum fotográfico - 2



jacuzzi



Ténis - superfície dura



terraço



quarto



quarto



quarto



cozinha



salão televisão



duche(s)



duche(s)

Mapa de acesso



Localização & Acessos



Coordenadas GPS em graus, minutos e segundos: Latitude 46°28'54.95"N - Longitude 1°26'4.57"O ([Alojamento](#))

Morada

→ Les Nolletières
85540 Moutiers-les-Mauxfaits

- Moutiers-les-Mauxfaits : Distância : 2km
- Les Sables-d'Olonne : Distância : 25km
- La Roche-sur-Yon : Distância : 20km

Contacto

Apelido	Sra. BOCQUIER Claudine GITE L'ALBIZIA
Morada	LES NOLLETIERES
Localidade	85540 MOUTIERS LES MAUXFAITS
País	França
Telefone	+33 (0) 251989871 (França)
Telemóvel	+33 (0) 617960103 (França)
Fax	+33 (0) 251314707 (França)
Línguas faladas	 

Calendário das disponibilidades - a partir de : Maio 2012

Mai	T	Q	Q	S	S	D	S	T	Q	Q	S	S	D	S	T	Q	Q	S	S	D	S	T	Q	Q							
2012	1	2	3	4	5	6	7	8	9	10	11	12	13	14	15	16	17	18	19	20	21	22	23	24	25	26	27	28	29	30	31

Jun	S	S	D	S	T	Q	Q	S	S	D	S	T	Q	Q	S	S	D	S	T	Q	Q	S	S	D	S	T	Q	Q	S	S	
2012	1	2	3	4	5	6	7	8	9	10	11	12	13	14	15	16	17	18	19	20	21	22	23	24	25	26	27	28	29	30	

Jul	D	S	T	Q	Q	S	S	D	S	T	Q	Q	S	S	D	S	T	Q	Q	S	S	D	S	T	Q	Q	S	S	D	S	T
2012	1	2	3	4	5	6	7	8	9	10	11	12	13	14	15	16	17	18	19	20	21	22	23	24	25	26	27	28	29	30	31

Reservado

[Mês : Seguinte >>](#)

Preços de aluguer - Casas de Campo - Casa de campo de Luxo - 10 Pessoa(s)

Preços	Noite	Fim-de-semana	Semana	2 semanas	Mês
<input type="checkbox"/> Época baixa	-	1638R\$ *	3276R\$ *	-	-
<input type="checkbox"/> Época média	-	-	3800R\$ * (Sábado)	-	-
<input type="checkbox"/> Época alta	-	-	4980R\$ * (Sábado)	9960R\$ * (Sábado)	-
<input type="checkbox"/> Especial festas	-	-	3538R\$ * (Sábado)	-	-

(Dia de chegada)

[Reservar](#)



salão televisão



cozinha



Piscina interior



fachada



quarto

Condições de reservas

• Reserva

- Pagamento no acto da reserva : 25% do montante do aluguer
- Pagamento do valor restante : 1 mês antes da estadia
- Sinal pedido : 2621R\$ *

• Aluguer

- Despesas correntes incluídas

Modos de pagamento aceites

- Transferência bancária
- Cheque bancário
- Dinheiro
- Cheque férias

► Reservar

► Contactar o proprietário

Contacte directamente os proprietários

www.ihads.com.br

Nº classificado

7137

>> Reservar <<

Contacto

Apelido	Sra. BOCQUIER Claudine GITE L'ALBIZIA
Morada	LES NOLLETIERES
Localidade	85540 MOUTIERS LES MAUXFAITS
País	França
Telefone	+33 (0) 251989871 (França)
Telemóvel	+33 (0) 617960103 (França)
Fax	+33 (0) 251314707 (França)

Línguas faladas



* Taxa de conversão a título indicativo : 100€ = 125.87\$ = 80.11£ = 262.1R\$

Nº classificado 7137

www.ihads.com.br



Internet
Holiday
Ads



Internet
Holiday
Ads

