

# Alojamentos Turísticos de Encanto

## Stoupa

### "Asteria & ilios"



**Apartamento de Encanto** nível jardim, entrada individual, num(a) Casa de pedra com 1 andar

Ambiente : à beira da água, marinho

Capacidade : **5 pessoa(s)**

Quarto(s) : **2**

Divisões : **3**

Stoupa - Messínia - Peloponeso

Grécia

Nº classificado 45215

[www.ihads.com.br](http://www.ihads.com.br)



Internet  
Holiday  
Ads



Internet  
Holiday  
Ads



## Alojamentos Turísticos de Encanto



Apartamento de Encanto nível jardim, entrada individual, num(a) Casa de pedra com 1 andar

- Ideal para público em geral, família
- Vista : panorâmica, desafogada, sem prédio em frente, mar/oceano, aldeia, pôr-do-sol excepcional
- Ambiente : à beira da água, marinho
- Exposição : Sul

## Os extras

- Estacionamento :  
Estacionamento ar-livre : na residência, lugar(es) reservado(s), no terreno
- Vantagens :  
Bicicleta(s), prancha(s) à vela
- Equipamentos para bebés :  
Parque de bebé

**Privilégios :**  
Acesso directo à praia, praia privada, pontão privado, posto de amarração, lugar para barco no porto



vista da propriedade

## Meio envolvente & localização



Mar



Pesca



Cultura

### Lazeres

- Lazeres a menos de 20 km / 12 milhas :

Banhos, Gaivotas, mergulho com tubo, esqui náutico, jet ski, canyoning, percurso, BTT (itinerário circuito), excursão de barco, caça, pesca

- Atracções e lazer :

Discoteca, restaurante, cinema de Verão, centro de exposições, galeria de arte, local histórico, museu, teatro, teatro de verão, festival, antiguidades & velharias, loja de artesanato, caves e provas de vinho, ginásio, centro de fitness, quinta biológica

### Meio envolvente

- Lugar pitoresco :

- Mar/oceano <50m
- Praia 300m
- Praia de seixos 200m
- Praia rochosa <50m
- Praia de naturismo 200m
- Enseada, ancoradouro <50m
- Floresta 10km

- Comodidades :

- Centro aldeia 800m
- Centro da cidade 7,5km
- Aluguer bicicletas/BTT 800m
- Aluguer de veículos 800m
- Aluguer de barco 3km
- Padaria 800m
- Comida para fora 800m
- Pequenos comércios 800m
- Supermercado 800m
- Lojas de luxo e marcas 3km
- Cabeleireiro 800m
- Cyber café 800m
- Correios 800m
- Banco 4km
- Caixa automático multibanco 4km
- Farmácia 800m
- Médico 800m
- Enfermeira 800m
- Hospital 800m
- Posto de saúde 800m



a casa



vista a partir do varandim

Nº classificado 45215

[www.ihads.com.br](http://www.ihads.com.br)



Internet  
Holiday  
Ads



Internet  
Holiday  
Ads





vista a partir da varanda

### Interior

- **Capacidade de acolhimento :**  
5 pessoa(s) - 4 adultos, 1 criança(s)
- **Área habitável :**  
70m<sup>2</sup>
- **Divisões interiores :**  
3 divisões, 2 quarto(s), 1 casa(s) de banho, 1 duche(s), 1 WC, sala de estar 35m<sup>2</sup>, cozinha independente, sala de jantar, varanda
- **Dormida - cama(s) :**  
1 cama(s) de casal, 2 cama(s) simple(s), 1 sofá(s) cama 1 pessoa
- **Conforto :**  
TV, colecção de livros, fax, computador, acesso à Internet de banda larga, wi-fi (acesso à Internet sem fios), guarda-fatos, armário, secador de cabelo, mosquitoeiro de cama, mosquitoeiro nas janelas, ar condicionado (parcialmente), ventilador portátil, cortinas
- **Equipamento doméstico :**  
Louça/talheres, utensílios e trem de cozinha, cafeteira, cafeteira eléctrica, torradeira, espremedor de sumos, grelhador, fogão eléctrico, placa, forno, exaustor, frigorífico, congelador, máquina de lavar roupa, ferro de engomar, tábua de passar a ferro

### Exterior

- **Área do terreno :**  
4000m<sup>2</sup>
- **Instalação exterior :**  
Varandim, solarium, pérgola
- **Ambiente exterior :**  
Pátio privado, terreno fechado, jardim, jardim paisagístico
- **Equipamentos exteriores :**  
Cozinha exterior, salão de verão, forno para pizza, barbecue, mesa(s) de jardim, cadeira(s) de jardim, caramanchão, guarda-sol, salão de jardim, cadeira(s) de praia, cama de rede, baloiço, baloiço para criança, duche exterior



praia

### Serviços

- **Roupa de casa :**  
Lençóis, Toalhas, Roupa de casa, Toalhas de praia, Cobertor(es), Edredão/ões, Almofadas(s)
- **Casa :**  
Parque de estacionamento

### Informações práticas

- **Informações práticas**  
Crianças aceites  
Animais aceites  
Aluguer não fumadores, cobertura de rede telemóvel  
Água : quente/fria  
Energia eléctrica : 220-240V / 50Hz



praia

Planta interior



www.ihads.com.br

Nº classificado 45215

www.ihads.com.br



Internet  
Holiday  
Ads



Internet  
Holiday  
Ads



Álbum fotográfico - 1



vista a partir do varandim



a casa



vista da propriedade



vista a partir da varanda



praia

Nº classificado 45215

[www.ihads.com.br](http://www.ihads.com.br)



>> ALUGUERES PARA FÉRIAS

Internet  
Holiday  
Ads



Internet  
Holiday  
Ads



DE PARTICULAR A PARTICULAR

Álbum fotográfico - 2



praia



a casa

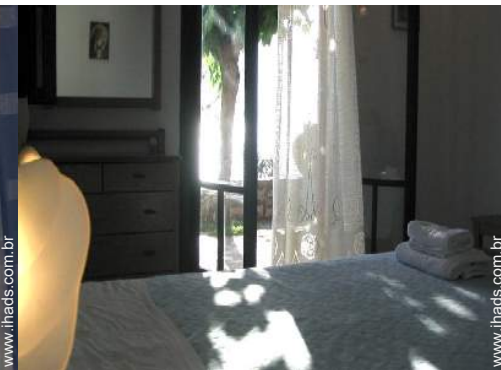

grande quarto



praia privada



visão de conjunto



Divisões interiores

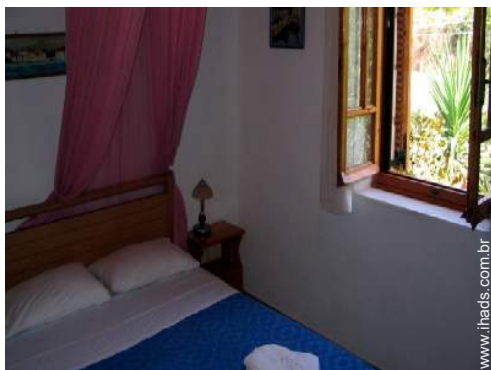

vista a partir do quarto



Vista



varandim



Vista



vista a partir do quarto



vista a partir da varanda

Álbum fotográfico - 3



Vista



Vista



vista a partir do varandim



vista a partir do varandim



Vista



vista sobre o mar



vista sobre o mar



Cultura



vista aldeia



praia privada



Vista



Mar

Mapa de acesso

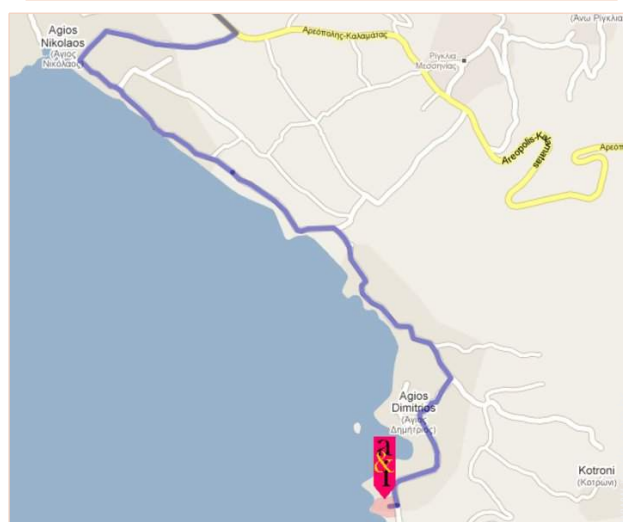
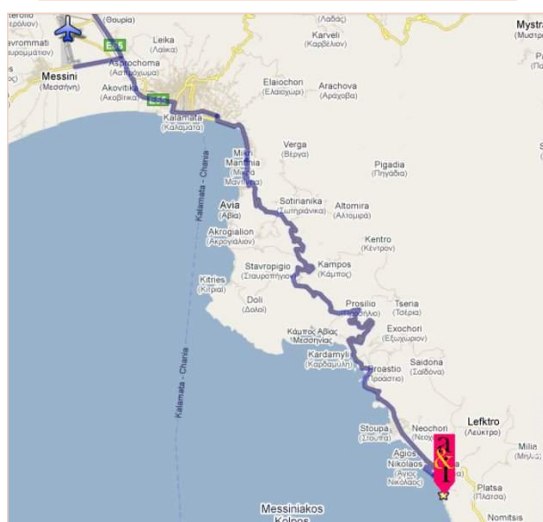
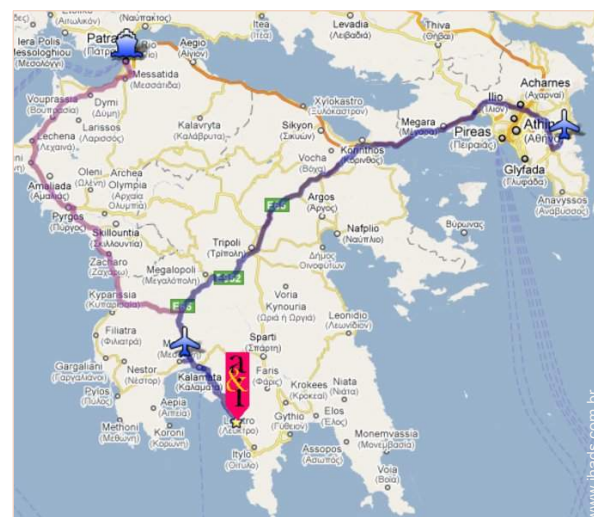
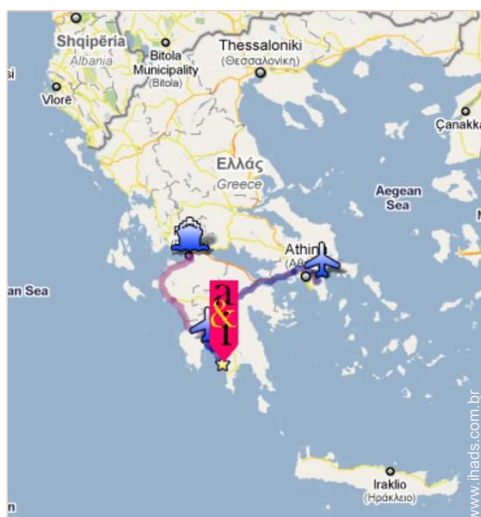

Localização & Acessos

Coordenadas GPS em graus, minutos e segundos: Latitude 36°48'28.95"N - Longitude 22°17'47.15"E (Alojamento)

Morada

→ Αγιοσ Δημητριος  
240 24 Stoupa

● Auto-estrada (saída) ΑΘΗΝΑ  
ΚΑΛΑΜΑΤΑ

→ Kalamata, Messínia, Peloponeso, Grécia  
→ Distância : 45km  
→ Tempo : 1h

● Aeroporto ΚΑΛΑΜΑΤΑΣ

→ Stoupa, Messínia, Peloponeso, Grécia  
→ Distância : 45km  
→ Tempo : 1h

- Kardamili (Kardamyli) : Distância : 5km
- Kalamata : Distância : 45km

Contacto

Apelido	Sr. ΜΟΥΤΖΟΥΡΗΣ Γεωργιος
Morada	ΑΓΙΟΣ ΔΗΜΗΤΡΙΟΣ ΜΕΣΣΗΝΙΑΣ ΜΑΝΗ
Localidade	24024 ΑΓΙΟΣ ΔΗΜΗΤΡΙΟΣ
País	Grécia
Telefone	+30 2721078160 (Grécia) Das 08:00 AM às 10:00 PM
Telemóvel	+30 6977202702 (Grécia)
Fax	+30 2721078160 (Grécia)
Línguas faladas	



Calendário das disponibilidades - a partir de : Maio 2012

Mai	T	Q	Q	S	S	D	S	T	Q	Q	S	S	D	S	T	Q	Q	S	S	D	S	T	Q	Q							
2012	1	2	3	4	5	6	7	8	9	10	11	12	13	14	15	16	17	18	19	20	21	22	23	24	25	26	27	28	29	30	31

Jun	S	S	D	S	T	Q	Q	S	S	D	S	T	Q	Q	S	S	D	S	T	Q	Q	S	S							
2012	1	2	3	4	5	6	7	8	9	10	11	12	13	14	15	16	17	18	19	20	21	22	23	24	25	26	27	28	29	30
	-	-	-	-	-	-	-	-	-	-	-	-	-	-	-	-	-	-	-	-	-	-	-	-	-	-	-	-	-	-

Jul	D	S	T	Q	Q	S	S	D	S	T	Q	Q	S	S	D	S	T	Q	Q	S	S	D	S	T							
2012	1	2	3	4	5	6	7	8	9	10	11	12	13	14	15	16	17	18	19	20	21	22	23	24	25	26	27	28	29	30	31
	-	-	-	-	-	-	-	-	-	-	-	-	-	-	-	-	-	-	-	-	-	-	-	-	-	-	-	-	-	-	

 Época baixa

 Época média

 Época alta

[Mês : Seguinte >>](#)

Preços de aluguer - Apartamento de Encanto - 5 Pessoa(s)

Preços	Noite	Fim-de-semana	Semana	2 semanas	Mês
 Época baixa	183R\$ * ↓	-	1179R\$ *	-	-
 Época média	210R\$ * ↓	-	-	-	-
 Época alta	262R\$ *	-	-	-	-
 Especial festas	157R\$ * ↓	-	1048R\$ *	-	-
 Período promocional	131R\$ * ↓	-	865R\$ *	-	3669R\$ *

↓ Preço decrescente

[Reservar](#)



vista da propriedade



vista a partir da varanda



praia



vista a partir do varandim



a casa

### Condições de reservas

#### • Reserva

→ Pagamento no acto da reserva :  
30% do montante do aluguer  
→ Pagamento do valor restante :  
no acto da entrega das chaves

▶ Reservar

▶ Contactar o proprietário

Contacte directamente os proprietários

[www.ihads.com.br](http://www.ihads.com.br)

Nº classificado  
45215

>> Reservar <<

### Contacto

Apelido	Sr. ΜΟΥΤΖΟΥΡΗΣ Γεωργιος
Morada	ΑΓΙΟΣ ΔΗΜΗΤΡΙΟΣ ΜΕΣΣΗΝΙΑΣ ΜΑΝΗ
Localidade	24024 ΑΓΙΟΣ ΔΗΜΗΤΡΙΟΣ
País	Grécia
Telefone	+30 2721078160 (Grécia) Das 08:00 AM às 10:00 PM
Telemóvel	+30 6977202702 (Grécia)
Fax	+30 2721078160 (Grécia)
Línguas faladas	 

\* Taxa de conversão a título indicativo : 100€ = 125.87\$ = 80.11£ = 262.1R\$

Nº classificado 45215

[www.ihads.com.br](http://www.ihads.com.br)



>> ALUGUERES PARA FÉRIAS

Internet  
Holiday  
Ads



Internet  
Holiday  
Ads



DE PARTICULAR A PARTICULAR