

Alojamentos Turísticos

Calanques

Casa típica



Casa típica, individual, piso térreo, entrada individual, num(a) Propriedade privada

Ambiente : à beira da água, pitoresco

Capacidade : 6 pessoa(s)

Quarto(s) : 2

Divisões : 3

Ensuès-la-Redonne - Bocas do Ródano (13) - Provença-Alpes-Costa Azul
França

Reserva : +33 (0) 4 42 63 15 08 (França)



Nº classificado 64940

www.ihads.com.br



Internet
Holiday
Ads



Internet
Holiday
Ads



Alojamentos Turísticos



Casa típica, individual, piso térreo, entrada individual, num(a) Propriedade privada

- **Ideal para público em geral**
- **Vista** : sem prédio em frente, mar/ oceano, jardim/parque
- **Ambiente** : à beira da água, pitoresco

Os extras

- **Estacionamento** :
Estacionamento ar-livre : 6 no terreno
- **Vantagens** :
Terreno de petanca

Privilégios :
Acesso directo à praia



a casa

Meio envolvente & localização



Mar

Meio envolvente

- **Lugar pitoresco** :
 - Praia de seixos 500m
 - Enseada, ancoradouro 200m
 - Via ferrata <50m
- **Comodidades** :
 - Centro aldeia 5km
 - Padaria 5km
 - Pequenos comércios 5km
 - Supermercado 5km
 - Correios 5km
 - Banco 5km
 - Caixa automático multibanco 5km
 - Farmácia 5km
 - Médico 5km
 - Enfermeira 5km



terraço



visão de conjunto

Nº classificado 64940

www.ihads.com.br



>> ALUGUERES PARA FÉRIAS

Internet
Holiday
Ads



Internet
Holiday
Ads



DE PARTICULAR A PARTICULAR

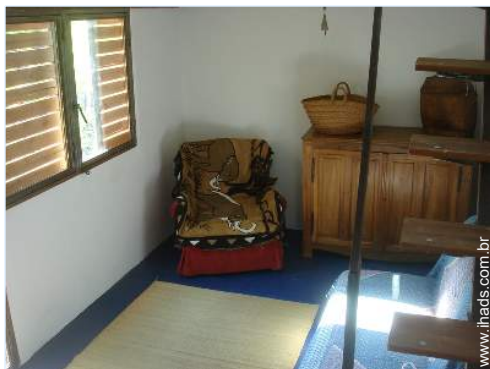

disposição interior

Interior

- **Capacidade de acolhimento :**
6 pessoa(s) - 4 adultos, 2 criança(s)
- **Área habitável :**
45m²
- **Divisões interiores :**
3 divisões, 2 quarto(s), duche(s), WC, sala de estar, mezzanine
- **Dormida - cama(s) :**
2 cama(s) de casal, 1 cama(s) futon de casal, 2 cama(s) simple(s)
- **Conforto :**
Telefone, fogão a lenha, vidros duplos, portão com código de acesso
- **Equipamento doméstico :**
Louça/talheres, utensílios e trem de cozinha, grelhador, fogão a gás, forno, micro-ondas, frigorífico, máquina de lavar roupa

Exterior

- **Área do terreno :**
5000m²
- **Instalação exterior :**
Terraço
- **Ambiente exterior :**
Terreno fechado, pinhal
- **Equipamentos exteriores :**
Cozinha exterior, barbecue, mesa(s) de jardim, cadeira(s) de jardim, caramanchão, espreguiçadeira(s), cama de rede, duche exterior, WC exterior



pinhal

Serviços

Informações práticas

- **Informações práticas**
Crianças aceites
Cobertura de rede telemóvel
Água : quente/fria
Energia eléctrica : 220V / 60Hz
Corrente eléctrica : sector



cozinha exterior

Nº classificado 64940

www.ihads.com.br



Internet
Holiday
Ads



Internet
Holiday
Ads



Álbum fotográfico - 1



visão de conjunto



terraço



a casa

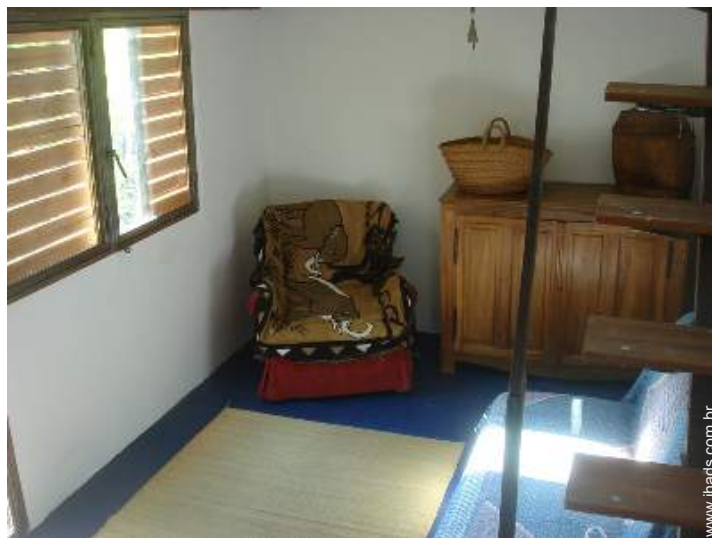

disposição interior

Nº classificado 64940

www.ihads.com.br



>> ALUGUERES PARA FÉRIAS

Internet
Holiday
Ads



Internet
Holiday
Ads



DE PARTICULAR A PARTICULAR

Álbum fotográfico - 2



cozinha exterior



pinhal



Mar



vista da propriedade



a casa

Nº classificado 64940

www.ihads.com.br



Internet
Holiday
Ads



Internet
Holiday
Ads



DE PARTICULAR A PARTICULAR

Localização & Acessos



Coordenadas GPS em graus, minutos e segundos: Latitude 43°21'24.264"N - Longitude 5°12'13.572"E ([Localidade](#))

Coordenadas GPS em graus, minutos e segundos: Latitude 43°21'24.264"N - Longitude 5°12'13.572"E ([Localidade](#)) • [Aeroporto Marseille Provence](#)

→ Marselha, Bocas do Ródano, Provença-Alpes-Costa Azul, França
→ Distância : 10km
→ Tempo : 30'

- Marselha : Distância : 30km
- Aix-en-Provence : Distância : 38km
- Marignane : Distância : 10km

Contacto

Apelido	Sr. LISART Mathieu
Morada	7 Avenue d' Indochine
Localidade	13100 AIX-EN-PROVENCE
País	França
Telefone	+33 (0) 4 42 63 15 08 (França) Das 10:00 AM às 09:00 PM
Telemóvel	+33 (0) 634481998 (França)
Línguas faladas	



Calendário das disponibilidades - a partir de : Maio 2012



Mai	T	Q	Q	S	S	D	S	T	Q	Q	S	S	D	S	T	Q	Q	S	S	D	S	T	Q	Q	S	S	D	S	T	Q	Q
2012	1	2	3	4	5	6	7	8	9	10	11	12	13	14	15	16	17	18	19	20	21	22	23	24	25	26	27	28	29	30	31

Jun	S	S	D	S	T	Q	Q	S	S	D	S	T	Q	Q	S	S	D	S	T	Q	Q	S	S	D	S	T	Q	Q	S	S
2012	1	2	3	4	5	6	7	8	9	10	11	12	13	14	15	16	17	18	19	20	21	22	23	24	25	26	27	28	29	30
	-	-	-	-	-	-	-	-	-	-	-	-	-	-	-	-	-	-	-	-	-	-	-	-	-	-	-	-	-	-

Jul	D	S	T	Q	Q	S	S	D	S	T	Q	Q	S	S	D	S	T	Q	Q	S	S	D	S	T	Q	Q	S	S	D	S	T
2012	1	2	3	4	5	6	7	8	9	10	11	12	13	14	15	16	17	18	19	20	21	22	23	24	25	26	27	28	29	30	31
	-	-	-	-	-	-	-	-	-	-	-	-	-	-	-	-	-	-	-	-	-	-	-	-	-	-	-	-	-	-	

[Mês : Seguinte >>](#)

Preços de aluguer - Casa típica - 6 Pessoa(s)

Preços	Noite	Fim-de-semana	Semana	2 semanas	Mês
 Época baixa	-	-	1442R\$ *	-	-
 Época média	-	-	1573R\$ *	-	-
 Época alta	-	-	1835R\$ *	-	-

[Reservar](#)



a casa

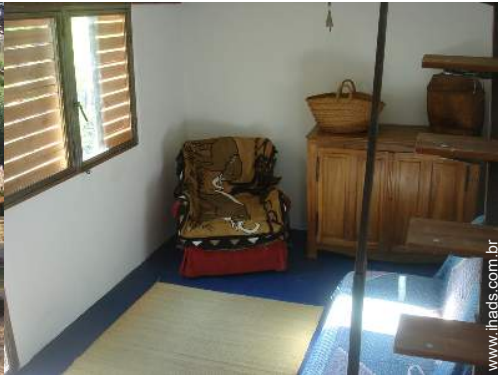

disposição interior



cozinha exterior



visão de conjunto



terraço

Condições de reservas

• Reserva

- Pagamento no acto da reserva : 50% do montante do aluguer
- Pagamento do valor restante : no acto da entrega das chaves
- Sinal pedido : 1311R\$ *

• Aluguer

- Despesas correntes incluídas
- Taxa de estadia incluída

► Reservar

► Contactar o proprietário

Modos de pagamento aceites

- Cheque bancário • PayPal • Dinheiro

Contacte directamente os proprietários

www.ihads.com.br

Nº classificado

64940

>> Reservar <<

Contacto

Apelido	Sr. LISART Mathieu
Morada	7 Avenue d' Indochine
Localidade	13100 AIX-EN-PROVENCE
País	França
Telefone	+33 (0) 4 42 63 15 08 (França) Das 10:00 AM às 09:00 PM
Telemóvel	+33 (0) 634481998 (França)

Línguas faladas 

* Taxa de conversão a título indicativo : 100€ = 125.87\$ = 80.11£ = 262.1R\$

Nº classificado 64940

www.ihads.com.br



Internet
Holiday
Ads



Internet
Holiday
Ads

