

# Alojamentos Turísticos de Luxo

## Alpilles

### "Villa indigo"



**Morada de Luxo**, individual, com 1 andar, entrada comum, num(a) Propriedade privada

Ambiente : sossegado

Capacidade : 12 pessoa(s)

Quarto(s) : 4

Divisões : 7



Alojamento para Turismo (França) (5 estrelas)

Saint-Rémy-de-Provence - Bocas do Ródano (13) - Provença-Alpes-Costa Azul

**França**

Reserva : +33 (0) 6 83 32 47 29 (França)

Nº classificado 21562

[www.ihads.com.br](http://www.ihads.com.br)



Internet  
Holiday  
Ads



Internet  
Holiday  
Ads



## Alojamentos Turísticos de Luxo



Morada de Luxo, individual, com 1 andar, entrada comum, num(a) Propriedade privada

- **Ideal para público em geral, várias famílias**

- **Vista :** desafogada, piscina, jardim/parque

- **Ambiente :** sossegado

- **Exposição :** Sudoeste

## Os extras

- **Piscina :**

Piscina privada, rectangular (comprimento 10m, largura 5m), água do mar, aquecida, sistema iluminação, acesso por degraus, segurança criança, duche exterior (aberta de '01 Abril' a '01 Novembro')

- **Estacionamento :**

Estacionamento coberto : 1 individual/ais fechado(s)

Estacionamento ar-livre : 6 no terreno

- **Vantagens :**

Mesa de ping-pong, 4 raquete(s) de ping-pong, terreno de petanca, 6 jogos de petanca, 4 bicicleta(s)

- **Equipamentos para bebés :**

Cadeira de bebé, fraldário

## Meio envolvente & localização



Campo



Equitação



Cultura

### Lazeres

- **Lazeres a menos de 20 km / 12 milhas :**

Banhos, golfe, ténis, centro de equitação, pónei clube, caminho costeiro/florestal, percurso, escalada em rocha, BTT (itinerário circuito), passeio a cavalo

- **Atrações e lazer :**

Bar/pub, discoteca, restaurante, cinema, centro de exposições, galeria de arte, local histórico, museu, antiguidades & velharias, caves e provas de vinho

### Meio envolvente

- **Lugar pitoresco :**

- Mar/oceano >50km
- Praia >50km
- Piscina pública 1km
- Corte de ténis público 1km
- Campo de golfe 9 buracos 10km
- Lago 500m
- Maciço montanhoso 1km

- **Comodidades :**

- Centro da cidade 500m
- Aluguer bicicletas/BTT 500m
- Aluguer roupa/lavandaria 800m
- Padaria 500m
- Comida para fora 500m
- Pequenos comércios 500m
- Supermercado 1km
- Lojas de luxo e marcas 500m
- Cabeleireiro 500m
- Correios 500m
- Banco 500m
- Caixa automático multibanco 500m
- Farmácia 500m
- Médico 500m
- Hospital 20km



arranjos exteriores



vista sobre piscina



vista jardim/parque

## Interior

- **Capacidade de acolhimento :**

12 pessoa(s) - 12 adultos

- **Área habitável :**

250m<sup>2</sup>

- **Divisões interiores :**

7 divisões, 4 quarto(s), 1 casa(s) de banho, 3 duche(s), 5 WC, sala de estar 32m<sup>2</sup>, salão 30m<sup>2</sup>, cozinha americana, sala de jantar, copa, lavandaria self-service

- **Dormida - cama(s) :**

2 cama(s) queen-size(s), 8 cama(s) simple (s), 1 cama(s) de fechar individual, 2 cama (s) de bebé, 1 possibilidade de cama(s) extra (s)

- **Conforto :**

Lareira, TV, sistema hifi, gravador/reprodutor de vídeo, leitor de DVD, jogos de sociedade, colecção de livros, tomada antenna TV, telefone, cabo/satélite, acesso Internet, acesso à Internet de banda larga, wi-fi (acesso à Internet sem fios), guarda-fatos, armário, guarda-roupa, secador de cabelo, ar condicionado (totalmente), aquecimento central, aquecimento eléctrico, parede envidraçada, cortinas, vidros duplos, vídeo porteiro, alarme, portão com telecomando

- **Equipamento doméstico :**

Louça/talheres, utensílios e trem de cozinha, cafeteira, cafeteira eléctrica, máquina de café expresso, chaleira eléctrica, torradeira, espremedor de sumos, grill-raclette, placa, forno, micro-ondas, exaustor, frigorífico, congelador, máquina de fazer gelo, lava-louça, máquina de lavar roupa, máquina de secar roupa, aspirador, ferro de engomar, tábua de passar a ferro

## Exterior

- **Área do terreno :**

3000m<sup>2</sup>

- **Instalação exterior :**

Terraço 40m<sup>2</sup>, terraço coberto 35m<sup>2</sup>

- **Ambiente exterior :**

Pátio privado 300m<sup>2</sup>, terreno fechado 6000m<sup>2</sup>, jardim paisagístico > 1000m<sup>2</sup>, relvado > 1000m<sup>2</sup>, poços/nascente

- **Equipamentos exteriores :**

Cozinha exterior, salão de verão, barbecue, mesa(s) de jardim, guarda-sol, salão de jardim, 8 espreguiçadeira(s), 4 cadeira(s) de praia, duche exterior



terraço coberto

## Serviços

- **Roupa de casa :**

Lençóis (1 vez(es)/semana), Toalhas (1 vez (es)/semana), Roupa de casa (1 vez(es)/semana), Toalhas de praia (1 vez(es)/semana), Cobertor(es), Almofadas(s)

- **Casa :**

Serviço de limpeza (1 vez(es)/semana), Limpeza de partida, Limpeza jardim/piscina, Parque de estacionamento, Transporte estação/aeroporto possível como extra

- **Pessoal :**

Empregados possível como extra, Cozinheiro/a(s) possível como extra, Motorista possível como extra, Lavandaria possível como extra, Babysitting possível como extra

- **Refeições :**

Preparação refeição local possível como extra

## Informações práticas

- **Informações práticas**

Crianças aceites  
Animais aceites com condições (informar-se junto do proprietário)  
Cobertura de rede telemóvel, transporte pessoal recomendado  
Água : quente/fria  
Energia eléctrica : 220-240V / 50Hz  
Corrente eléctrica : sector

- **Acolhimento das pessoas com deficiência**

Acesso cadeira de rodas



fachada

Planta interior

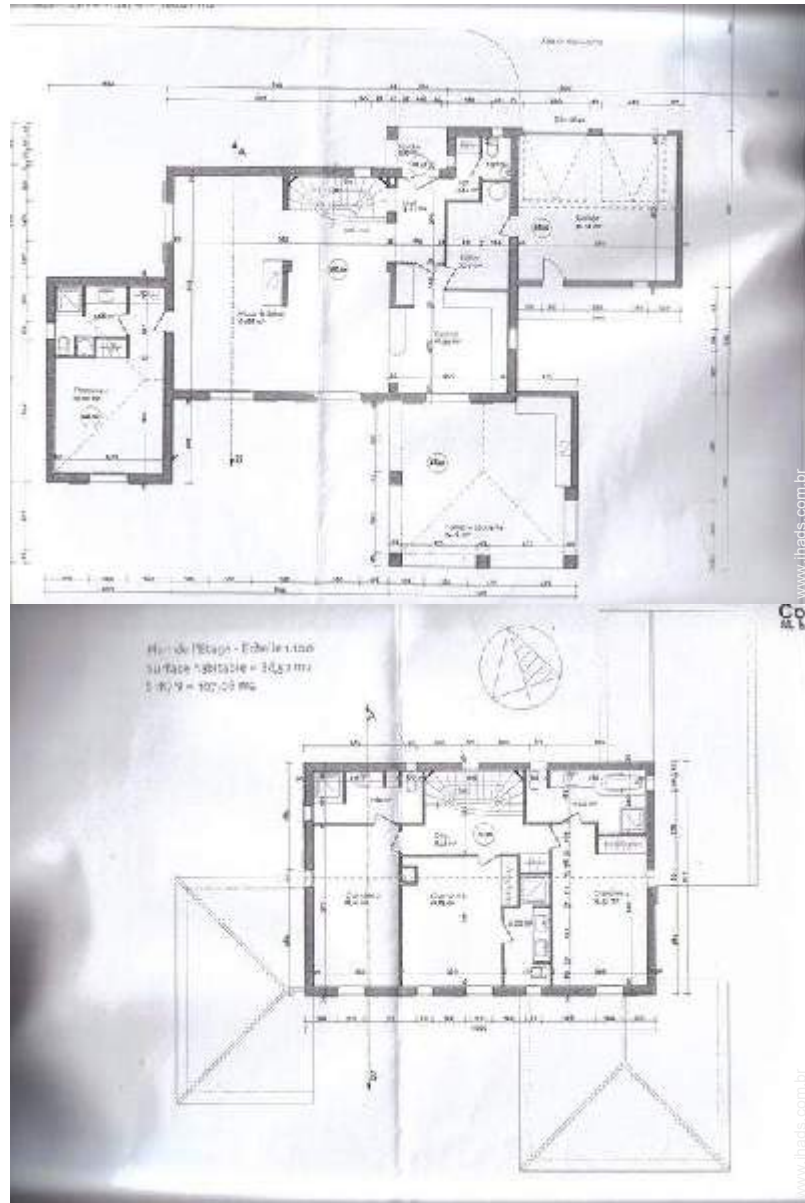

Nº classificado 21562

[www.ihads.com.br](http://www.ihads.com.br)



>> ALUGUERES PARA FÉRIAS

Internet  
Holiday  
Ads



Internet  
Holiday  
Ads



DE PARTICULAR A PARTICULAR

Álbum fotográfico - 1



vista sobre piscina



arranjos exteriores



vista jardim/parque



fachada



terraço coberto

Nº classificado 21562

[www.ihads.com.br](http://www.ihads.com.br)



>> ALUGUERES PARA FÉRIAS

Internet  
Holiday  
Ads



Internet  
Holiday  
Ads



DE PARTICULAR A PARTICULAR

Álbum fotográfico - 2



Divisões e comodidades



sala de jantar



disposição interior



cozinha americana



Divisões interiores



quarto



duche(s)

Álbum fotográfico - 3



quarto

casa(s) de banho



quarto

duche(s)



quarto

duche(s)



Divisões interiores

### Mapa de acesso

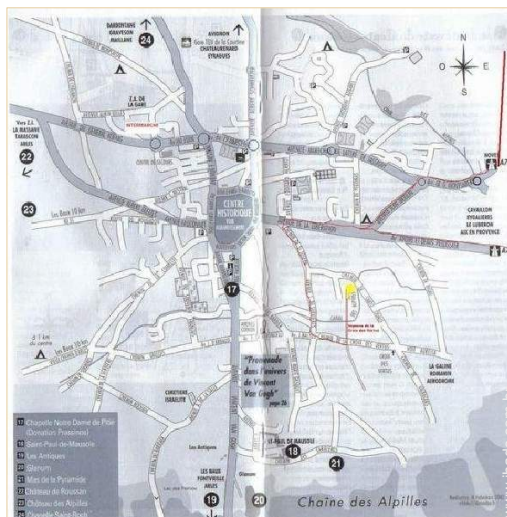

### Localização & Acessos



Coordenadas GPS em graus, minutos e segundos: Latitude 43°47'4"N - Longitude 4°50'22"E (Alojamento)

#### Morada

→ Impasse de la croix des vertus  
13210 Saint-Rémy-de-Provence

- Les Baux-de-Provence : Distância : 10km
- Avinhão : Distância : 20km

### Contacto

Apelido	Sra. ROMON Celine
Morada	26b rue bonbonnière
Localidade	68440 ESCHENTZWILLER
País	França
Telemóvel	+33 (0) 6 83 32 47 29 (França)
Línguas faladas	

Calendário das disponibilidades - a partir de : Maio 2012

Mai	T	Q	Q	S	S	D	S	T	Q	Q	S	S	D	S	T	Q	Q	S	S	D	S	T	Q	Q	S	S	D	S	T	Q	Q
2012	1	2	3	4	5	6	7	8	9	10	11	12	13	14	15	16	17	18	19	20	21	22	23	24	25	26	27	28	29	30	31

Jun	S	S	D	S	T	Q	Q	S	S	D	S	T	Q	Q	S	S	D	S	T	Q	Q	S	S	D	S	T	Q	Q	S	S
2012	1	2	3	4	5	6	7	8	9	10	11	12	13	14	15	16	17	18	19	20	21	22	23	24	25	26	27	28	29	30

Jul	D	S	T	Q	Q	S	S	D	S	T	Q	Q	S	S	D	S	T	Q	Q	S	S	D	S	T	Q	Q	S	S	D	S	T
2012	1	2	3	4	5	6	7	8	9	10	11	12	13	14	15	16	17	18	19	20	21	22	23	24	25	26	27	28	29	30	31

Período promocional
  Reservado
  Época média
  Época alta

[Mês : Seguinte >>](#)

Preços de aluguer - Moradia de Luxo - 12 Pessoa(s)

Preços	Noite	Fim-de-semana	Semana	2 semanas	Mês
<span style="color: green;">■</span> Época baixa	-	-	4980R\$ * (Sábado)	-	-
<span style="color: blue;">■</span> Época média	-	-	8649R\$ * (Sábado)	-	-
<span style="color: red;">■</span> Época alta	-	-	12319R\$ * (Sábado)	-	-
<span style="color: yellow;">■</span> Período promocional	-	-	7077R\$ * (Sábado)	-	-

(Dia de chegada)

[Reservar](#)



vista jardim/parque



fachada



terraço coberto



vista sobre piscina



arranjos exteriores

### Condições de reservas

#### • Reserva

- Pagamento no acto da reserva : 30% do montante do aluguer
- Pagamento do valor restante : 1 mês antes da estadia
- Sinal pedido : 11532R\$ \*

#### • Aluguer

- Despesas correntes incluídas
- Taxa de estadia incluída
- Serviço limpeza partida incluída

▶ Reservar

▶ Contactar o proprietário

### Modos de pagamento aceites

- Transferência bancária
- Cheque bancário
- Cheque do banco

Contacte directamente os proprietários

[www.ihads.com.br](http://www.ihads.com.br)

Nº classificado

21562

>> Reservar <<

### Contacto

Apelido Sra. ROMON Céline  
Morada 26b rue bonbonnière  
Localidade 68440  
ESCHENTZWILLER  
País França  
Telemóvel +33 (0) 6 83 32 47 29  
(França)

Línguas faladas



\* Taxa de conversão a título indicativo : 100€ = 125.87\$ = 80.11£ = 262.1R\$

Nº classificado 21562

[www.ihads.com.br](http://www.ihads.com.br)



Internet  
Holiday  
Ads



Internet  
Holiday  
Ads

