

# Alojamentos Turísticos de Encanto

## Costa Azul

### "LA VIGIE"



**Apartamento de Encanto** no 1º andar, entrada comum, num(a) Vivenda de Luxo com 2 andares

Ambiente : à beira da água, calmo

Capacidade : **6 pessoa(s)**

Quarto(s) : **2**

Divisões : **3**

**Saint-Raphaël - Var (83) - Provença-Alpes-Costa Azul**  
**França**

Nº classificado 46048

Reserva : +33 (0) 698001409 (França)

[www.ihads.com.br](http://www.ihads.com.br)

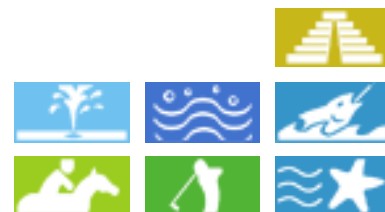

Alojamentos Turísticos de Encanto



Apartamento de Encanto no 1º andar, entrada comum, num(a) Vivenda de Luxo com 2 andares

- Ideal para público em geral, família
- Vista : panorâmica, desafogada, dominante, mar/oceano, pôr-do-sol excepcional, nocturna cintilante
- Ambiente : à beira da água, calmo
- Exposição : Oeste

Os extras

• Estacionamento :  
Estacionamento ar-livre : 1 lugar(es) reservado(s)

Privilégios :  
Acesso directo à praia, praia privada

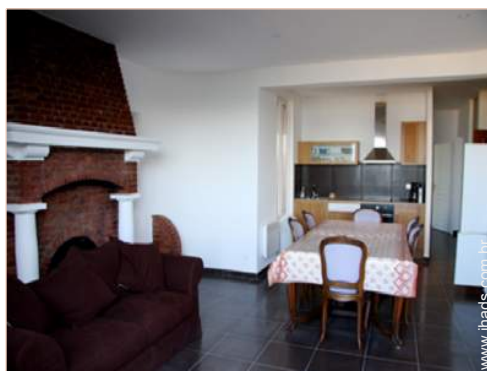

sala de jantar

Meio envolvente & localização



Mar Golfe Equitação Pesca



Talasso Termas Cultura

Lazeres

- Lazeres a menos de 20 km / 12 milhas :

Banhos, Gaivotas, mergulho com tubo, mergulho submarino, esqui náutico, jet ski, prancha à vela, vela, kitesurf, canoe-kayak, golfe, ténis, centro de equitação, pónei clube, caminho de passeio, caminho costeiro/florestal, percurso, BTT (itinerário circuito), papagaio de papel, parasailing, excursão de barco, passeio a cavalo, minigolfe, karting, ball-trap, pesca, pesca à linha, pesca submarina, terreno de petanca

- Enquadramento :

Escola de vela, escola de mergulho, escola de ténis, escola de equitação

- Atracções e lazer :

Bar/pub, discoteca, restaurante, cinema, cinema de Verão, karaoke, parque e jardim, parque de lazer, zoo/parque zoológico, parque marinho, reserva natural, local histórico, museu, teatro, teatro de verão, antiguidades & velharias, loja de artesanato, caves e provas de vinho, casino, banhos naturais, termas, centro de talassoterapia, sauna, hammam, ginásio, centro de estética, centro de fitness

Meio envolvente

- Lugar pitoresco :

- Mar/oceano <50m
- Praia 1,5km
- Praia de seixos <50m
- Praia rochosa <50m
- Enseada, ancoradouro <50m
- Piscina pública 1km
- Corte de ténis público 1,5km
- Campo de golfe 18 buracos 2km
- Spot windsurf 800m
- Base náutica 500m
- Porto de recreio 100m
- Passadiço flutuante para barco 100m
- Passadiço flutuante para jet-ski 100m

- Comodidades :

- Centro da cidade 1,5km
- Aluguer bicicletas/BTT 1,5km
- Aluguer de moto/scooter 1,5km
- Aluguer de veículos 1,5km
- Aluguer de barco 100m
- Aluguer de material de mergulho 100m
- Aluguer roupa/lavandaria 100m
- Padaria 100m
- Pequenos comércios 500m
- Supermercado 500m
- Lojas de luxo e marcas 1,5km

- Cabeleireiro 1,5km
- Correios 1,5km
- Banco 1,5km
- Caixa automático multibanco 500m
- Farmácia 500m
- Médico 1,5km
- Enfermeira 500m
- Hospital 1,5km



fachada



Nº classificado 46048

[www.ihads.com.br](http://www.ihads.com.br)



Internet  
Holiday  
Ads



Internet  
Holiday  
Ads





quarto principal

### Interior

- **Capacidade de acolhimento :**  
6 pessoa(s) - 4 adultos, 2 criança(s)
- **Área habitável :**  
80m<sup>2</sup>
- **Divisões interiores :**  
3 divisões, 2 quarto(s), 1 casa(s) de banho, 1 WC, sala de estar 20m<sup>2</sup>, salão 20m<sup>2</sup>, cozinha americana, sala de jantar, copa
- **Dormida - cama(s) :**  
1 cama(s) de casal, 1 sofá(s) cama 2 pessoas, 2 cama(s) simple(s)
- **Conforto :**  
TV, tomada antena TV, acesso à Internet de banda larga, wi-fi (acesso à Internet sem fios), armário, guarda-roupa, secador de cabelo, aquecimento eléctrico, parede envidraçada, vidros duplos, persianas, persianas eléctricas, vídeo porteiro, portão com telecomando, portão com código de acesso
- **Equipamento doméstico :**  
Louça/talheres, utensílios e trem de cozinha, cafeteira, cafeteira eléctrica, chaleira eléctrica, torradeira, placa, forno, micro-ondas, exaustor, frigorífico, congelador, lava-louça, máquina de lavar roupa, máquina de secar roupa, aspirador, ferro de engomar, tábua de passar a ferro



quarto

### Exterior

- **Área do terreno :**  
1500m<sup>2</sup>
- **Instalação exterior :**  
Varandim 15m<sup>2</sup>
- **Ambiente exterior :**  
Parque arborizado
- **Equipamentos exteriores :**  
Mesa(s) de jardim, 6 cadeira(s) de jardim, guarda-sol, 2 cadeira(s) de praia



sala de estar

### Serviços

- **Roupa de casa :**  
Lençóis possível como extra (+31R\$ \*), Toalhas possível como extra (+24R\$ \*), Edredão/ões, Almofadas(s)
- **Casa :**  
Limpeza de partida possível como extra (+157R\$ \*)

### Informações práticas

- **Informações práticas**  
Crianças aceites  
Animais aceites com condições (informar-se junto do proprietário)  
Aluguer não fumadores, cobertura de rede telemóvel  
Água : quente/fria  
Energia eléctrica : 220-240V / 50Hz  
Corrente eléctrica : sector

Álbum fotográfico - 1



fachada



sala de jantar



quarto principal



quarto

Nº classificado 46048

[www.ihads.com.br](http://www.ihads.com.br)



Internet  
Holiday  
Ads



Internet  
Holiday  
Ads



DE PARTICULAR A PARTICULAR

Álbum fotográfico - 2



sala de estar



vista a partir do apartamento



vista a partir do apartamento



casa(s) de banho



casa(s) de banho



Mar

### Localização & Acessos



Coordenadas GPS em graus, minutos e segundos: Latitude 43°24'36"N - Longitude 6°47'6"E ([Alojamento](#))

#### Morada

→ 136 Allée de la pointe des moines  
83700 Saint-Raphaël

#### • Auto-estrada (saída) A 8

→ Saint-Raphaël, Var, Provença-Alpes-Costa Azul, França  
→ Distância : 3km  
→ Tempo : 15'

#### • Estação de caminho de ferro Saint Raphaël Valescure

→ Saint-Raphaël, Var, Provença-Alpes-Costa Azul, França  
→ Distância : 1,5km  
→ Tempo : 15'

#### • Aeródromo Nice Côte d'Azur

→ Nice, Alpes Marítimos, Provença-Alpes-Costa Azul, França  
→ Distância : 70km

• Saint-Tropez : Distância : 30km

• Nice : Distância : 70km

• Cannes : Distância : 30km

### Contacto

Apelido	Sra. CACHEUX Isabelle
Morada	136 Allée de la pointe des moines
Localidade	83700 SAINT RAPHAEL
País	França
Telemóvel	+33 (0) 698001409 (França)
Telemóvel 2	+33 (0) 664001409 (França)

Línguas faladas



Calendário das disponibilidades - a partir de : Maio 2012

Mai	T	Q	Q	S	S	D	S	T	Q	Q	S	S	D	S	T	Q	Q	S	S	D	S	T	Q	Q	S	S	D	S	T	Q	Q	
2012	1	2	3	4	5	6	7	8	9	10	11	12	13	14	15	16	17	18	19	20	21	22	23	24	25	26	27	28	29	30	31	

Jun	S	S	D	S	T	Q	Q	S	S	D	S	T	Q	Q	S	S	D	S	T	Q	Q	S	S	D	S	T	Q	Q	S	S	
2012	1	2	3	4	5	6	7	8	9	10	11	12	13	14	15	16	17	18	19	20	21	22	23	24	25	26	27	28	29	30	
	-	-	-	-	-	-	-	-	-	-	-	-	-	-	-	-	-	-	-	-	-	-	-	-	-	-	-	-	-	-	-

Jul	D	S	T	Q	Q	S	S	D	S	T	Q	Q	S	S	D	S	T	Q	Q	S	S	D	S	T	Q	Q	S	S	D	S	T
2012	1	2	3	4	5	6	7	8	9	10	11	12	13	14	15	16	17	18	19	20	21	22	23	24	25	26	27	28	29	30	31
	-	-	-	-	-	-	-	-	-	-	-	-	-	-	-	-	-	-	-	-	-	-	-	-	-	-	-	-	-	-	-

Época média       Época alta

[Mês : Seguinte >>](#)

Preços de aluguer - Apartamento de Encanto - 6 Pessoa(s)

Preços	Noite	Fim-de-semana	Semana	2 semanas	Mês
<span style="background-color: #008000; border: 1px solid black; display: inline-block; width: 15px; height: 10px; margin-right: 5px;"></span> Época baixa	-	-	1573R\$ * (Sábado)	-	3538R\$ *
<span style="background-color: #ADD8E6; border: 1px solid black; display: inline-block; width: 15px; height: 10px; margin-right: 5px;"></span> Época média	-	-	1704R\$ * (Sábado)	-	-
<span style="background-color: #FF0000; border: 1px solid black; display: inline-block; width: 15px; height: 10px; margin-right: 5px;"></span> Época alta	-	-	3538R\$ * (Sábado)	-	-
<span style="background-color: #FFD700; border: 1px solid black; display: inline-block; width: 15px; height: 10px; margin-right: 5px;"></span> Período promocional	-	-	2621R\$ * (Sábado)	-	-

(Dia de chegada)

[Reservar](#)

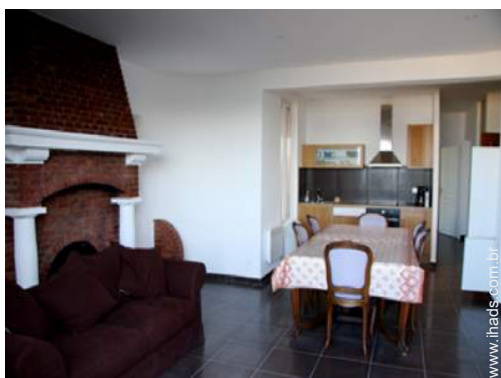

sala de jantar



quarto principal



quarto



fachada

### Condições de reservas

#### • Reserva

- Pagamento no acto da reserva : 40% do montante do aluguer
- Pagamento do valor restante : no acto da entrega das chaves
- Sinal pedido : 2621R\$ \*

#### • Aluguer

- Despesas correntes incluídas
- Taxa de estadia à parte
- Serviço limpeza partida à parte : 157R\$ \*

[▶ Reservar](#)

[▶ Contactar o proprietário](#)

### Modos de pagamento aceites

- Vale de correio internacional
- Transferência bancária
- Cheque bancário
- Dinheiro

Contacte directamente os proprietários

[www.ihads.com.br](http://www.ihads.com.br)

Nº classificado

46048

>> Reservar <<

### Contacto

Apelido Sra. CACHEUX Isabelle  
Morada 136 Allée de la pointe des moines  
Localidade 83700 SAINT RAPHAEL  
País França  
Telemóvel +33 (0) 698001409 (França)  
Telemóvel 2 +33 (0) 664001409 (França)

Línguas faladas



\* Taxa de conversão a título indicativo : 100€ = 125.87\$ = 80.11£ = 262.1R\$

Nº classificado 46048

[www.ihads.com.br](http://www.ihads.com.br)



Internet  
Holiday  
Ads



Internet  
Holiday  
Ads

