

Alojamentos Turísticos Luberon "La maison de la Sorgue"



Casa de aldeia, meeiro(a), com 2 andares, entrada individual, num(a) Propriedade privada

Ambiente : pitoresco, típico

Capacidade : 4 pessoa(s)

Quarto(s) : 2

Divisões : 3

L'Isle-sur-la-Sorgue - Vaucluse (84) - Provença-Alpes-Costa Azul
França

Nº classificado 35524

Reserva : +33 (0) 608482263 (França)

www.ihads.com.br



Internet
Holiday
Ads



Internet
Holiday
Ads



Alojamentos Turísticos



Casa de aldeia, meeiro(a), com 2 andares, entrada individual, num(a) Propriedade privada

- Ideal para família
- Vista : pátio, rua para peões
- Ambiente : pitoresco, típico

Meio envolvente & localização



Cidade



Golfe



Equitação



Pesca



Cultura

Lazeres

- Lazeres a menos de 20 km / 12 milhas :

Banhos, golfe, ténis, centro de equitação, caminho de passeio, percurso, escalada, BTT (itinerário circuito), passeio a cavalo, minigolfe, pesca

- Atracções e lazer :

Bar/pub, restaurante, cinema, centro de exposições, galeria de arte, local histórico, museu, festival, antiguidades & velharias, loja de artesanato, caves e provas de vinho, hipódromo, sauna, hammam, ginásio

Meio envolvente

- Lugar pitoresco :

- Praia >50km
- Piscina pública 1km
- Corte de ténis público 2km
- Campo de golfe 18 buracos 5km
- Rio 100m
- Floresta 5km

- Comodidades :

- Centro da cidade <50m
- Paragem/estação de autocarros 100m
- Aluguer bicicletas/BTT 200m
- Padaria <50m
- Comida para fora 100m
- Pequenos comércios <50m
- Supermercado 500m
- Cabeleireiro 100m
- Cyber café 100m
- Correios 100m
- Banco 100m
- Caixa automático multibanco 100m
- Farmácia 200m
- Médico 300m
- Enfermeira 300m
- Hospital 500m



vista de pátio



vista a partir da cozinha



pátio privado

Nº classificado 35524

www.ihads.com.br



>> ALUGUERES PARA FÉRIAS

Internet
Holiday
Ads



Internet
Holiday
Ads



DE PARTICULAR A PARTICULAR



vista de pátio

Exterior

- Ambiente exterior :
Pátio privado 20m²
- Equipamentos exteriores :
Mesa(s) de jardim, 4 cadeira(s) de jardim, 1 espreguiçadeira(s)



sala de jantar

Interior

- Capacidade de acolhimento :
4 pessoa(s)
- Área habitável :
60m²
- Divisões interiores :
3 divisões, 2 quarto(s), 1 duche(s), 2 WC, sala de estar 15m², cozinha independente, sala de jantar, celeiro
- Dormida - cama(s) :
1 cama(s) de casal, 2 cama(s) simple(s), 1 cama(s) de bebé
- Conforto :
TV, leitor de DVD, colecção de livros, tomada antena TV, wi-fi (acesso à Internet sem fios), armário, guarda-roupa, ventilador portátil, aquecimento central, cortinas
- Equipamento doméstico :
Louça/talheres, utensílios e trem de cozinha, cafeteira, chaleira eléctrica, torradeira, robot de cozinha, placa, mini-forno, micro-ondas, frigorífico, congelador, máquina de lavar roupa, aspirador, ferro de engomar, tábua de passar a ferro

Serviços

- Roupa de casa :
Lençóis (1 vez(es)/semana), Toalhas (1 vez(es)/semana), Roupa de casa (1 vez(es)/semana), Edredão/ões, Almofadas(s)

Informações práticas

- **Informações práticas**
Crianças aceites
Animais aceites com condições (informar-se junto do proprietário)
Água : quente/fria
Energia eléctrica : 220-240V / 50Hz
Corrente eléctrica : sector



vista de pátio

Nº classificado 35524

www.ihads.com.br



Internet
Holiday
Ads



Internet
Holiday
Ads



DE PARTICULAR A PARTICULAR

Álbum fotográfico - 1



pátio privado



vista de pátio



vista a partir da cozinha



vista de pátio



vista de pátio

Álbum fotográfico - 2



sala de jantar



sala de jantar



cozinha



quarto



quarto



quarto



quarto



Divisões interiores



Divisões interiores

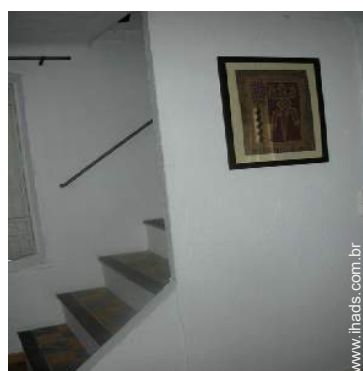

a decoração



Os extras



duche(s)

Álbum fotográfico - 3



duche(s)



duche(s)



duche(s)



armário



vista de pátio



Casa de aldeia



centro da cidade



Cidade



rio



nas proximidades



nas proximidades



nas proximidades

Localização & Acessos



Coordenadas GPS em graus, minutos e segundos: Latitude 43°55'5.376"N - Longitude 5°3'11.952"E ([Localidade](#))

Morada

→ 54 IMPASSE DE LA REPUBLIQUE
84800 L'Isle-sur-la-Sorgue

• Aeroporto Avignon Caumont

→ Avinhão, Vaucluse, Provença-Alpes-Costa Azul, França
→ Distância : 15km
→ Tempo : 20'

• Auto-estrada (saída) AVIGNON

→ Avinhão, Vaucluse, Provença-Alpes-Costa Azul, França
→ Distância : 15km
→ Tempo : 20'

• Estação de caminho de ferro Avignon TGV

→ Avinhão, Vaucluse, Provença-Alpes-Costa Azul, França
→ Distância : 20km
→ Tempo : 30'

• Fontaine-de-Vaucluse : Distância : 5km

• Avinhão : Distância : 20km

• Gordes : Distância : 20km

Contacto

| | |
|-----------------|-----------------------------|
| Apelido | Sra. METOIS Valérie |
| Morada | 54 IMPASSE DE LA REPUBLIQUE |
| Localidade | 84800 L'ISLE SUR LA SORGUE |
| País | França |
| Telemóvel | +33 (0) 608482263 (França) |
| Línguas faladas | |

Calendário das disponibilidades - a partir de : Maio 2012

| Mai | T | Q | Q | S | S | D | S | T | Q | Q | S | S | D | S | T | Q | Q | S | S | D | S | T | Q | Q | | | | | | | |
|------|---|---|---|---|---|---|---|---|---|----|----|----|----|----|----|----|----|----|----|----|----|----|----|----|----|----|----|----|----|----|----|
| 2012 | 1 | 2 | 3 | 4 | 5 | 6 | 7 | 8 | 9 | 10 | 11 | 12 | 13 | 14 | 15 | 16 | 17 | 18 | 19 | 20 | 21 | 22 | 23 | 24 | 25 | 26 | 27 | 28 | 29 | 30 | 31 |
| | | | | | | | | | | | | | | | | | | | | | | | | | | | | | | | |

| Jun | S | S | D | S | T | Q | Q | S | S | D | S | T | Q | Q | S | S | D | S | T | Q | Q | S | S | D | S | T | Q | Q | S | S |
|------|---|---|---|---|---|---|---|---|---|----|----|----|----|----|----|----|----|----|----|----|----|----|----|----|----|----|----|----|----|----|
| 2012 | 1 | 2 | 3 | 4 | 5 | 6 | 7 | 8 | 9 | 10 | 11 | 12 | 13 | 14 | 15 | 16 | 17 | 18 | 19 | 20 | 21 | 22 | 23 | 24 | 25 | 26 | 27 | 28 | 29 | 30 |
| | - | - | - | - | - | - | - | - | - | - | - | - | - | - | - | - | - | - | - | - | - | - | - | - | - | - | - | - | - | - |

| Jul | D | S | T | Q | Q | S | S | D | S | T | Q | Q | S | S | D | S | T | Q | Q | S | S | D | S | T | | | | | | | |
|------|---|---|---|---|---|---|---|---|---|----|----|----|----|----|----|----|----|----|----|----|----|----|----|----|----|----|----|----|----|----|----|
| 2012 | 1 | 2 | 3 | 4 | 5 | 6 | 7 | 8 | 9 | 10 | 11 | 12 | 13 | 14 | 15 | 16 | 17 | 18 | 19 | 20 | 21 | 22 | 23 | 24 | 25 | 26 | 27 | 28 | 29 | 30 | 31 |
| | - | - | - | - | - | - | - | - | - | - | - | - | - | - | - | - | - | - | - | - | - | - | - | - | - | - | - | - | - | - | |

Reservado Época média

[Mês : Seguinte >>](#)

Preços de aluguer - Casa de aldeia - 4 Pessoa(s)

| Preços | Noite | Fim-de-semana | Semana | 2 semanas | Mês |
|--------------------------------------|-------|---------------|-----------------------|-----------|-----|
| <input type="checkbox"/> Época baixa | - | 393R\$ * | 1127R\$ * | - | - |
| <input type="checkbox"/> Época média | - | 393R\$ * | 1179R\$ * (Sábado) | - | - |
| <input type="checkbox"/> Época alta | - | 524R\$ * | 1442R\$ * | - | - |

(Dia de chegada)

[Reservar](#)





vista a partir da cozinha



vista de pátio



vista de pátio



pátio privado



vista de pátio

Condições de reservas

• Reserva

- Pagamento no acto da reserva : 30% do montante do aluguer
- Pagamento do valor restante : no acto da entrega das chaves
- Sinal pedido : 1311R\$ *

• Aluguer

- Despesas correntes incluídas
- Taxa de estadia incluída
- Serviço limpeza partida à parte : 79R\$ *
- Prever suplemento para :
 - animais

► Reservar

► Contactar o proprietário

Contacte directamente os proprietários

www.ihads.com.br

Nº classificado

35524

>> Reservar <<

Modos de pagamento aceites

- Vale de correio internacional
- Transferência bancária
- Cheque bancário
- Cheque do banco
- Dinheiro

Contacto

Apelido Sra. METOIS Valérie
Morada 54 IMPASSE DE LA REPUBLIQUE
Localidade 84800 L'ISLE SUR LA SORGUE
País França
Telemóvel +33 (0) 608482263 (França)

Línguas faladas 

* Taxa de conversão a título indicativo : 100€ = 125.87\$ = 80.11£ = 262.1R\$

Nº classificado 35524

www.ihads.com.br



Internet
Holiday
Ads



Internet
Holiday
Ads

