

Alojamentos Turísticos de Encanto

Luberon

Vivenda de Encanto



Vivenda de Encanto, individual, com 1 andar, entrada individual, num (a) Parque

Ambiente : tranquilo, campestre

Capacidade : **8 pessoa(s)**

Quarto(s) : **4**

Divisões : **8**

Saumane-de-Vaucluse - Vaucluse (84) - Provença-Alpes-Costa Azul
França

Reserva : +33 (0) 4 90 22 59 22 (França)

Nº classificado 37366

www.ihads.com.br



Internet
Holiday
Ads



Internet
Holiday
Ads



Alojamentos Turísticos de Encanto



Vivenda de Encanto, individual, com 1 andar, entrada individual, num(a) Parque

• **Ideal para público em geral, várias famílias**

- Vista : piscina, jardim/parque, floresta
- Ambiente : tranquilo, campestre

Os extras

• **Piscina :**

Piscina privada, rectangular (comprimento 10m, largura 5m), sistema iluminação, acesso por degraus, segurança criança, chapinheiro, duche exterior

• **Estacionamento :**

Estacionamento ar-livre : 4 no terreno

• **Vantagens :**

Terreno de petanca, 2 jogos de petanca

• **Equipamentos para bebés :**

Cadeira de bebé, banheira bebé



parque arborizado

Meio envolvente & localização



Lazeres

• **Lazeres a menos de 20 km / 12 milhas :**

Banhos, canoe-kayak, golfe, ténis, centro de equitação, caminho de passeio, passeio a cavalo, pesca à linha

• **Atrações e lazer :**

Bar/pub, discoteca, restaurante, cinema, parque de lazer, centro de exposições, local histórico, museu, teatro, festival, antiguidades & velharias, loja de artesanato, caves e provas de vinho, hipódromo, quinta biológica

Meio envolvente

• **Lugar pitoresco :**

- Pistas de esqui 30km
- Meios mecânicos 30km
- Mar/oceano >50km
- Corte de ténis público 3km
- Campo de golfe 18 buracos 500m
- Rio 2km
- Maciço montanhoso 30km

• **Comodidades :**

- Centro aldeia 2km
- Centro da cidade 2km
- Padaria 2km
- Supermercado 2km



vista sud



vista sudeste

Nº classificado 37366

www.ihads.com.br



>> ALUGUERES PARA FÉRIAS

Internet
Holiday
Ads



Internet
Holiday
Ads



DE PARTICULAR A PARTICULAR



vista a partir do jardim/parque

Interior

- Capacidade de acolhimento :

8 pessoa(s)

- Área habitável :

200m²

- Divisões interiores :

8 divisões, 4 quarto(s), 2 casa(s) de banho, 2 duche(s), 2 WC, sala de estar 40m², salão 12m², cozinha americana, sala de jantar, copa, salão televisão, salão de jogos, lavandaria self-service

- Dormida - cama(s) :

2 cama(s) de casal, 4 cama(s) simple(s), 1 cama(s) de bebé

- Conforto :

TV, sistema hifi, leitor de DVD, jogos de sociedade, colecção de livros, armário, ar condicionado (totalmente), aquecimento central, parede envidraçada, cortinas, vidros duplos, alarme, portão com telecomando

- Equipamento doméstico :

Louça/talheres, utensílios e trem de cozinha, cafeteira eléctrica, chaleira eléctrica, torradeira, robot de cozinha, fogão eléctrico, placa, forno, micro-ondas, exaustor, frigorífico, congelador, máquina de fazer gelo, lava-louça, máquina de lavar roupa, máquina de secar roupa, aspirador, ferro de engomar, tábua de passar a ferro

Exterior

- Área do terreno :

2000m²

- Instalação exterior :

Terraço 50m², terraço coberto 18m², pérgola 18m²

- Ambiente exterior :

Terreno fechado 2000m², parque arborizado 1000m², poços/nascente

- Equipamentos exteriores :

Barbecue a gás, mesa(s) de jardim, cadeira(s) de jardim, carrinho de chá, caramanchão, guarda-sol, salão de jardim, 4 espreguiçadeira(s), 4 cadeira(s) de praia, 1 cadeira(s) de baloiço, duche exterior, WC exterior



Piscina

Serviços

- Roupa de casa :

Lençóis (1 vez(es)/semana), Toalhas (1 vez(es)/semana), Roupa de casa (1 vez(es)/semana), Cobertor(es), Edredão/ões, Almofadas (s)

- Casa :

Serviço de limpeza (1 vez(es)/semana), Limpeza de partida, Limpeza jardim/piscina (1 vez(es)/semana)

Informações práticas

- Informações práticas

Crianças aceites
Animais aceites com condições (informar-se junto do proprietário)
Cobertura de rede telemóvel
Água : quente/fria
Energia eléctrica : 220-240V / 50Hz
Corrente eléctrica : sector



terraço coberto

Álbum fotográfico - 1



vista sudeste



vista sud

parque arborizado



vista a partir do jardim/parque

terraço coberto

Nº classificado 37366

www.ihads.com.br



Internet
Holiday
Ads



Internet
Holiday
Ads



Álbum fotográfico - 2



Piscina



chapinheiro



vista a partir da piscina



mesa(s) de jardim



Estacionamento

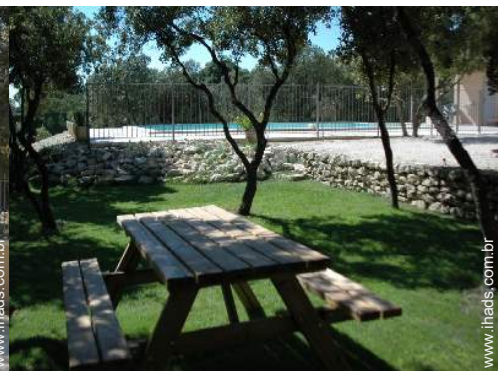

salão de jardim



salão televisão



casa(s) de banho

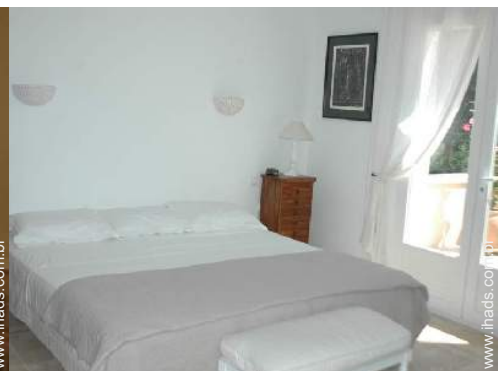

quarto principal

Álbum fotográfico - 3



quarto principal



duche(s)



disposição interior



cozinha americana



sala de jantar



copa



quarto

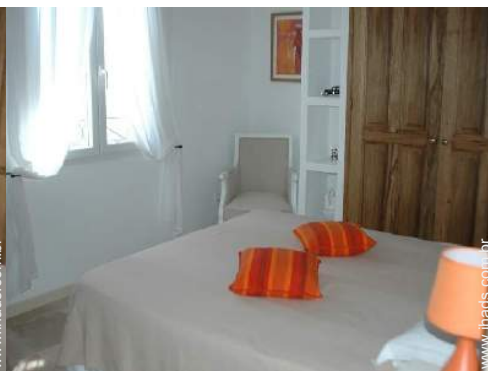

quarto



quarto

Localização & Acessos



Coordenadas GPS em graus, minutos e segundos: Latitude 43°56'13.092"N - Longitude 5°6'20.628"E ([Localidade](#))

Morada

→ chemin des Gardioles

Le plan

84800 Saumane-de-Vaucluse

● Auto-estrada (saída) Avignon sud

→ Avinhão, Vaucluse, Provença-Alpes-Costa Azul, França

→ Distância : 24km

→ Tempo : 30'

● Estação de caminho de ferro Avignon TGV

→ Avinhão, Vaucluse, Provença-Alpes-Costa Azul, França

→ Distância : 24km

→ Tempo : 30'

● Aeroporto Marseille Provence

→ Marselha, Bocas do Ródano, Provença-Alpes-Costa Azul, França

→ Distância : 80km

→ Tempo : 1h

● L'Isle-sur-la-Sorgue : Distância : 5km

● Avinhão : Distância : 24km

● Saintes-Maries-de-la-Mer : Distância : 80km

Contacto

Apelido

Sr., Sra. HOGG Christian

Morada

chemin des gardioles le plan

Localidade

84800 SAUMANE DE VAUCLUSE

País

França

Telefone

+33 (0) 4 90 22 59 22 (França)

Telemóvel

+33 (0) 6 83 22 02 88 (França)

Línguas faladas



Calendário das disponibilidades - a partir de : Maio 2012

Mai	T	Q	Q	S	S	D	S	T	Q	Q	S	S	D	S	T	Q	Q	S	S	D	S	T	Q	Q	S	S	D	S	T	Q	Q
2012	1	2	3	4	5	6	7	8	9	10	11	12	13	14	15	16	17	18	19	20	21	22	23	24	25	26	27	28	29	30	31

Jun	S	S	D	S	T	Q	Q	S	S	D	S	T	Q	Q	S	S	D	S	T	Q	Q	S	S	D	S	T	Q	Q	S	S
2012	1	2	3	4	5	6	7	8	9	10	11	12	13	14	15	16	17	18	19	20	21	22	23	24	25	26	27	28	29	30
	-	-	-	-	-	-	-	-	-	-	-	-	-	-	-	-	-	-	-	-	-	-	-	-	-	-	-	-	-	-

Jul	D	S	T	Q	Q	S	S	D	S	T	Q	Q	S	S	D	S	T	Q	Q	S	S	D	S	T	Q	Q	S	S	D	S	T
2012	1	2	3	4	5	6	7	8	9	10	11	12	13	14	15	16	17	18	19	20	21	22	23	24	25	26	27	28	29	30	31
	-	-	-	-	-	-	-	-	-	-	-	-	-	-	-	-	-	-	-	-	-	-	-	-	-	-	-	-	-	-	

Reservado

[Mês : Seguinte >>](#)

Preços de aluguer - Vivenda de Encanto - 8 Pessoa(s)

Preços	Noite	Fim-de-semana	Semana	2 semanas	Mês
<input type="checkbox"/> Época baixa	-	-	2569R\$ * (Sábado)	-	-
<input type="checkbox"/> Época média	-	-	4194R\$ * (Sábado)	-	-
<input type="checkbox"/> Época alta	-	-	6028R\$ * (Sábado)	-	-

(Dia de chegada)

[Reservar](#)





parque arborizado



vista a partir do jardim/parque



terraço coberto



vista sudeste



vista sud



Condições de reservas

• Reserva

- Pagamento no acto da reserva : 35% do montante do aluguer
- Pagamento do valor restante : 2 semanas antes da estadia
- Sinal pedido : 1573R\$ *

• Aluguer

- Despesas correntes incluídas
- Taxa de estadia incluída
- Serviço limpeza partida incluída

▶ Reservar

▶ Contactar o proprietário

Modos de pagamento aceites

- Vale de correio internacional
- Transferência bancária
- Cheque bancário
- Dinheiro

Contacte directamente os proprietários

www.ihads.com.br

Nº classificado

37366

>> Reservar <<

Contacto

Apelido	Sr., Sra. HOGG Christian
Morada	chemin des gardioles le plan
Localidade	84800 SAUMANE DE VAUCLUSE
País	França
Telefone	+33 (0) 4 90 22 59 22 (França)
Telemóvel	+33 (0) 6 83 22 02 88 (França)

Línguas faladas 

* Taxa de conversão a título indicativo : 100€ = 125.87\$ = 80.11£ = 262.1R\$

Nº classificado 37366

www.ihads.com.br



Internet
Holiday
Ads



Internet
Holiday
Ads

